



ESTADO DO MARANHÃO
PREFEITURA MUNICIPAL DE TIMON

LEI MUNICIPAL Nº 2.233/2022

PLANO PLURIANUAL 2022-2025



Timon-MA, 2022



Prefeitura Municipal de Timon

LEI MUNICIPAL Nº 2.233, DE 03 DE JANEIRO DE 2022.

Dispõe sobre o Plano Plurianual para o Quadriênio 2022/2025.

A PREFEITA MUNICIPAL DE TIMON, ESTADO DO MARANHÃO:

Faço saber que a Câmara Municipal de Timon aprovou e eu em cumprimento ao disposto no Art. 70, inciso III, da Lei Orgânica do Município sanciono e promulgo a seguinte Lei:

Art. 1º. Esta Lei institui o Plano Plurianual, para o quadriênio 2022-2025, em cumprimento ao disposto no art. 165, § 1º, da Constituição Federal, na Constituição Estadual e na Lei Orgânica do Município, estabelecendo, para o período, os Programas com seus respectivos Objetivos, Indicadores, Valores e Metas da Administração Pública Municipal para as despesas de capital e outras delas decorrentes e para as relativas aos Programas de Duração Continuada.

Parágrafo único. Integram o Plano Plurianual:

Anexo I - Perfil Municipal de Timon;

Anexo II - Evolução das Receitas;

Anexo III - Órgão Responsável por Programa de Governo;

Anexo IV - Relação de Programas;

Anexo V - Programas, Metas e Ações (Planejamento Orçamentário);

Anexo VI - Síntese das Ações por Função e Subfunção;

Anexo VII - Metas e Prioridades da LDO 2022 (atualização conforme previsto no artigo 4º da Lei de Diretrizes Orçamentárias 2022).

Art. 2º. Os programas, no âmbito da Administração Pública Municipal, para efeito do art. 165, § 1º, da Constituição Federal, são os integrantes desta Lei.

Art. 3º. As diretrizes estratégicas de governo estão estruturadas em quinze programas, assim definidos:

I -1001 - PROGRAMA GERIR, ADMINISTRAR E GOVERNAR: Garantir o bom gerenciamento dos recursos municipais administrando e governando com responsabilidade e eficiência;

II - 1003 - ORGANIZAÇÃO E MODERNIZAÇÃO ADMINISTRATIVA: Propiciar ao município uma estrutura física e humana adequada à otimização dos serviços administrativos do município;

III - 1008 - AÇÕES LEGISLATIVAS: Garantir o repasse constitucional e bom funcionamento da Câmara de Vereadores de Timon;

IV -1 009 - GESTÃO LOCAL PARA A SUSTENTABILIDADE: Implementar uma gestão responsável, participativa e eficiente que envolva as etapas de planejamento, execução e avaliação.

Assinatura

07/01/22
22875



Prefeitura Municipal de Timon

V - 1010 - GOVERNANÇA PARTICIPATIVA: Fortalecer os processos de decisão com a promoção dos instrumentos da democracia participativa, fomentando a igualdade em suas múltiplas dimensões.

VI - 1011 - CONSUMO RESPONSÁVEL E OPÇÃO DE ESTILO DE VIDA: Adotar e proporcionar o uso responsável e eficiente dos recursos e incentivar um padrão de produção e consumo sustentáveis.

VII - 1012 - AÇÃO LOCAL PARA A SAÚDE: Proteger e promover a saúde e o bem-estar dos cidadãos.

VIII - 1013 - EQUIDADE, JUSTIÇA SOCIAL E CULTURA A PAZ: Promover comunidades inclusivas e solidárias.

IX - 1014 - EDUCAÇÃO PARA A SUSTENTABILIDADE E QUALIDADE DE VIDA: Integrar, na educação formal e não-formal, conhecimentos, valores e habilidades para a construção de um modo de vida sustentável e saudável.

X - 1015 - CULTURA SIMBÓLICA, CIDADÃ E ECONÔMICA: Desenvolver políticas culturais que respeitem e valorizem a diversidade cultural, o pluralismo e a defesa do patrimônio natural construído e imaterial, ao mesmo tempo em que promovam a preservação da memória e a transmissão das heranças naturais, culturais e artísticas, assim como incentivem uma visão aberta de cultura em que valores solidários, simbólicos e transculturais estejam ancorados em práticas dialógicas, participativas e sustentáveis.

XI - 1016 - MOBILIDADE URBANA: Promover a mobilidade sustentável, reconhecendo a interdependência entre os transportes, a saúde, o ambiente e o direito à cidade.

XII - 1017 - PLANEJAMENTO URBANO: Reconhecer o papel estratégico do planejamento urbano na abordagem sistêmica das questões ambientais, sociais, econômicas, culturais e da saúde, para benefício de todos.

XIII - 1018 - BENS NATURAIS COMUNS: Assumir plenamente as responsabilidades para proteger, preservar e assegurar o acesso equilibrado aos bens naturais comuns.

XIV - 1019 - ECONOMIA LOCAL, DINÂMICA, CRIATIVA E SUSTENTÁVEL: Apoiar e criar as condições para uma economia local dinâmica e criativa, que garanta o desenvolvimento e a geração de empregos sem prejudicar o ambiente.

XV - 1021 - QUALIDADE E SAÚDE AMBIENTAL: Assumir plenamente a responsabilidade de proteger, preservar, conservar, recuperar e desenvolver o meio ambiente, assegurando o acesso equilibrado aos bens naturais comuns para uma melhor qualidade de vida.

Art. 4º. A programação constante do PPA será financiada pelos recursos do Tesouro, da Administração Direta e Indireta, das operações de crédito, dos convênios com a União e o Estado, das transferências obrigatórias e recursos de outras eventuais parcerias, condicionada à efetiva arrecadação das receitas nele estimadas.

Art. 5º. As estimativas de valores de receita e de despesas dos programas e ações constantes dos anexos desta Lei, bem como suas metas físicas anuais, foram fixadas de modo a conferir consistência ao Plano



Prefeitura Municipal de Timon

Plurianual, não se constituindo em limites à programação das despesas expressas nas Leis Orçamentárias Anuais.

§ 1º. A Lei de Diretrizes Orçamentárias estabelecerá as metas e prioridades de cada ano, promovendo os ajustes eventualmente necessários ao Plano Plurianual.

§ 2º. As Leis Orçamentárias Anuais, bem como as leis que as modifiquem, para o período de 2022 a 2025, devem ser compatíveis com os Programas e Metas constantes desta Lei, observando o disposto no "caput" deste artigo.

§ 3º. As metas referidas no "caput" deste artigo norteiam as ações da Administração Municipal e correspondem a quantidades e valores estimados, não constituindo limites para o cumprimento dos objetivos do Plano de que trata esta Lei.

Art. 6º. As codificações de Programas e Ações constantes no Plano Plurianual serão observadas nas Leis de Diretrizes Orçamentárias, nas Leis Orçamentárias e nos Projetos que as modifiquem.

§ 1º. Para cada programa, deverá ser identificado:

- I - o órgão responsável;
- II - o objetivo e prazo de vigência;
- III - o valor global e respectivas fontes de financiamento;
- IV - as metas para atingir o objetivo, com a identificação da região a ser beneficiada;
- V - as ações necessárias à consecução do objetivo, com o respectivo valor estimado anualmente.

§ 2º. O órgão responsável pela coordenação de programas cujas ações são realizadas por vários órgãos orçamentários será indicado formal e posteriormente por ato próprio.

§ 3º. Cada Programa contará, preferencialmente, com sistema informatizado para apoio ao gerenciamento e acompanhamento pelos diversos interessados.

§ 4º. As codificações de que trata este artigo permanecerão até a extinção dos Programas e Ações a que se vinculam.

Art. 7º. A alteração ou a exclusão de Programas constantes no Plano Plurianual, assim como a inclusão de novos Programas, será proposta pelo Poder Executivo, por meio de projeto de lei de revisão anual ou específico de alteração do Plano Plurianual.

§ 1º. Os Projetos de Lei de Revisão Anual serão encaminhados à Câmara Municipal até o dia 31 de outubro.

§ 2º. É vedada a Execução Orçamentária de programações alteradas enquanto não aprovados os projetos de lei previstos no "caput", deste artigo.

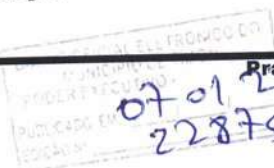



Prefeitura Municipal de Timon

§ 3º. A proposta de alteração de Programa ou a inclusão de novo Programa, que contemple despesa obrigatória de caráter continuado, deverá apresentar o impacto orçamentário e financeiro no período do Plano Plurianual, que será considerado na margem de expansão das despesas obrigatórias de caráter continuado, constante das Leis de Diretrizes Orçamentárias e das Leis Orçamentárias.

§ 4º. A proposta de alteração ou inclusão de programas conterá, no mínimo:

I - diagnóstico sobre a atual situação do problema que se deseja enfrentar ou sobre a demanda da sociedade que se queira atender com o programa proposto;

II - indicação dos recursos que financiarão o programa proposto.

§ 5º. A proposta de exclusão de programa conterá exposição das razões que a justifiquem e o seu impacto no Plano Plurianual.

§ 6º. Considera-se alteração de programa:

I - modificação da denominação, do objetivo ou do público-alvo do programa;

II - inclusão ou exclusão de ações orçamentárias;

III - alteração do título, do produto e da unidade de medida das ações orçamentárias.

§ 7º. As alterações no Plano Plurianual deverão ter a mesma formatação e conter todos os elementos presentes nesta Lei.

§ 8º. Os códigos e os títulos dos Programas e Ações do Plano Plurianual serão aplicados nas Leis de Diretrizes Orçamentárias, nas Leis Orçamentárias e seus Créditos Adicionais e nas leis que o modifiquem.

§ 9º. As alterações de que trata o inciso III do § 6º deste artigo poderão ocorrer por intermédio da Lei Orçamentária de seus Créditos Adicionais, desde que mantenha a mesma codificação e não modifiquem a finalidade da ação ou a sua abrangência geográfica.

§ 10. Fica o poder Executivo autorizado a proceder às alterações referentes ao órgão responsável por programas e ações, aos indicadores e aos índices dos programas deste Plano.

Art. 8º. O Executivo Municipal divulgará o PPA, por meio eletrônico, no prazo de 30 (trinta) dias, contados da data de publicação desta Lei, bem como documento consolidando as suas atualizações após cada revisão.

Art. 9º. O acompanhamento da execução dos programas do PPA será realizado por meio de indicadores de desempenho e de aferição do andamento das metas, cujos índices, apurados periodicamente, terão a finalidade de medir os resultados alcançados, conforme prevê a alínea "e"

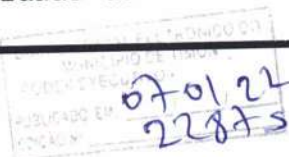



Prefeitura Municipal de Timon

do inc. I do art. 4º da Lei Complementar Federal nº 101, de 4 de maio de 2000, e alterações posteriores.

Art. 10. Ao Coordenador de Programa incumbirão as seguintes atribuições:

- I - promover estudos orientados da Ação Governamental;
- II - coletar e manter dados atualizados e relevantes de sua área de competência;
- III - traduzir as prioridades do respectivo programa para o período 2022/2025 em projetos e atividades, garantindo a integração das pertinentes ações;
- IV - zelar pela compatibilidade e coerência do programa com relação às leis, Planos e Instrumentos de Planejamento;
- V - observar a necessidade de compatibilização entre Receitas e Despesas;
- VI - alterar os indicadores dos programas, das ações e de seus respectivos índices, caso necessário;
- VII - adequar as metas físicas às alterações aprovadas;
- VIII - zelar pela integração e coerência entre o Programa e as Ações previstas para os Fundos, Autarquias, Fundações e Empresas a ele relacionadas, quando for o caso;
- IX - avaliar e acompanhar a execução do Programa e respectivas Ações;
- X - realizar o acompanhamento sistemático das Metas Físicas e Financeiras dos Projetos e Atividades relativos ao Programa, inserindo no sistema as pertinentes informações;
- XI - adotar eventuais medidas corretivas no sentido de compatibilizar os projetos e as atividades com os resultados planejados;
- XII - justificar os motivos de eventual descumprimento das metas físicas ou financeiras relativas aos projetos e atividades sob sua responsabilidade.

Art. 11. O Poder Executivo enviará à Câmara Municipal relatório anual de avaliação do Plano Plurianual, que conterá:

- I - avaliação do comportamento das variáveis macroeconômicas que embasaram a elaboração do Plano Plurianual, explicitando, se for o caso, as razões das discrepâncias verificadas entre os valores previstos e os realizados;
- II - demonstrativo contendo para cada ação:
 - a) os valores previstos nesta Lei e suas modificações;
 - b) a execução física e orçamentária nos exercícios de vigência deste Plano Plurianual.
- III - demonstrativo, por Programa e por Indicador, dos índices alcançados ao término do exercício anterior e dos índices finais previstos;

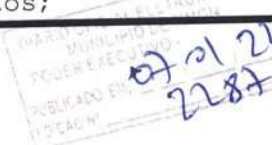

Bel 7



Prefeitura Municipal de Timon

IV - avaliação, por programa, da possibilidade de alcance do índice final previsto para cada indicador e de cumprimento das metas, relacionando, se for o caso, as medidas corretivas necessárias; respectivamente, do valor financeiro previsto para o período do Plano Plurianual;

V - justificativa da não-inclusão, na proposta de Lei Orçamentária para o exercício subsequente, de projetos já iniciados ou que, de acordo com as respectivas datas de início e de término, constantes do Plano Plurianual, deveriam constar da proposta, e apresentação, para esses últimos, de nova data prevista para o início.

Art. 12. Os Órgãos do Poder Executivo responsáveis por programas, nos termos desta Lei, deverão:

I - registrar, na forma padronizada pelo Órgão de Planejamento e Orçamento Municipal as informações referentes à execução física das ações constantes dos programas sob sua responsabilidade, até 31 de março do exercício subsequente ao da execução;

II - elaborar plano gerencial e plano de avaliação dos respectivos programas, para apreciação pelo Órgão de Planejamento e Orçamento Municipal;

III - adotar mecanismos de participação da sociedade na avaliação dos programas.

§ 1º. O Órgão de Planejamento e Orçamento Municipal deverá elaborar e divulgar, anualmente, pela Internet, o relatório de avaliação do Plano Plurianual.

§ 2º. O Poder Executivo poderá atualizar o Anexo III desta Lei, em decorrência de alteração dos órgãos responsáveis pelos programas e pela execução das respectivas ações.

Art. 13. Esta Lei entra em vigor a partir de 1º de janeiro de 2022.

Timon - MA, 03 de Janeiro de 2022; 131º da Emancipação Político-Administrativa do Município.

Dinair Sebastiana Veloso da Silva
Prefeita Municipal

Registra-se a publicação no Diário Oficial Eletrônico do Município, de acordo com art. 90 da Lei Orgânica do Município (LOM), c/c art. 5º da Lei Municipal nº 1821/2012 e art. 1º, inciso XIII, da Lei Municipal nº. 1383/2006.

Sanev Santos Sampaio
Secretário Municipal de Governo
Portaria nº 01278/2021-GP





PREFEITURA MUNICIPAL DE TIMON

Anexo I

Perfil Municipal de Timon

7

Paul



Prefeitura de
Timon

PERFIL MUNICIPAL

TIMON - MA



AGOSTO - 2021

7

Handwritten signature

APRESENTAÇÃO

A Prefeitura Municipal de Timon, disponibiliza o “Perfil Municipal de Timon – 2021”, oferecendo aos técnicos municipais, empresários, investidores, acadêmicos e a comunidade todas as informações disponíveis sobre o município. Tudo o que há de mais recente acerca das características gerais, do perfil econômico, social, da dinâmica populacional e econômica, infraestrutura urbana e governança.

O planejamento e o desenvolvimento econômico de Timon requerem sem sombra de dúvida, que sejam repassadas aos técnicos municipais, atores políticos, investidores e a comunidade as informações precisas acerca de seus indicadores, para gerar uma visão ampla do perfil socioeconômico do município. Com esses dados, mapeados em quadros, tabelas, gráficos e mapas interpretados à luz de sua realidade, apresentamos esse diagnóstico municipal, na certeza de que será de grande utilidade para o crescimento de nosso município.

Esse documento é parte integrante do Plano Plurianual 2022 a 2025, que trabalha na matriz dos Objetivos do Desenvolvimento Sustentável 2030.

Para elaboração deste documento utilizou-se dados estatísticos e publicações do IBGE, IPEA, Prefeitura de Timon, Ministérios Federais (Educação, Saúde, Cidadania, Economia, Infraestrutura e Meio Ambiente), organismos internacionais e instituições públicas e privadas do Estado do Maranhão pesquisados via internet, outras publicações e estudos acadêmicos.

Paulo 7

SUMÁRIO

1. CARACTERÍSTICAS GERAIS

- 1.1. PROCESSO DE OCUPAÇÃO DO TERRITÓRIO
- 1.2. ASPECTOS REGIONAIS
- 1.3. PODER PÚBLICO MUNICIPAL
- 1.4. ASPECTOS FISIÓGRAFOS

2. DINÂMICA POPULACIONAL

3. ASPECTOS SOCIAIS

- 3.1. DESENVOLVIMENTO HUMANO
- 3.2. ASSISTÊNCIA SOCIAL
- 3.3. SAÚDE
- 3.4. EDUCAÇÃO
- 3.5. ESPORTE E LAZER COMUNITÁRIO
- 3.6. VIOLÊNCIA

4. INFRAESTRUTURA PRODUTIVA E DE SERVIÇOS

- 4.1. ÍNDICE SEBRAE DE DESENVOLVIMENTO ECONÔMICO LOCAL – ISDEL.
- 4.2. PRODUTO INTERNO BRUTO – PIB
- 4.3. DINÂMICA EMPRESARIAL
- 4.4. MERCADO DE TRABALHO
- 4.5. PROGRAMA CIDADE EMPREENDEDORA
- 4.6. INVESTIMENTOS.

5. INFRAESTRUTURA FÍSICA

- 5.1. ENERGIA ELÉTRICA
- 5.2. SANEAMENTO BÁSICO
- 5.3. DRENAGEM
- 5.4. TELECOMUNICAÇÕES
- 5.5. MORFOLOGIA URBANA
- 5.6. MOBILIDADE URBANA

6. GOVERNANÇA

- 6.1. TRANSPARÊNCIA
- 6.2. GERAÇÃO DE RECEITA PRÓPRIA
- 6.3. ÍNDICE DE EFETIVIDADE DA GESTÃO MUNICIPAL – IEGM
- 6.4. PLANOS, PROGRAMAS E PROJETOS

1. CARACTERÍSTICAS GERAIS

1.1. PROCESSO DE OCUPAÇÃO DO TERRITÓRIO

A cidade de Timon teve origem com a comunicação entre a Vila da Mocha, atual Oeiras, no Piauí, e Aldeias Altas, atual Caxias, no Maranhão, no século XVIII. Essa conexão era feita pela “Passagem do Santo Antônio”, onde se realizava a travessia no rio Parnaíba, a 13 km da sede do povoado de São José das Cajazeiras. Esse povoado foi, até 1779, o único ponto de apoio no caminho da estrada real que unia os dois estados vizinhos.

A segunda metade do século XIX viu o crescimento do povoado. Em 1855, o arraial foi elevado à categoria de Vila São José do Parnaíba, através de lei promulgada por Eduardo Olímpio, então presidente da Província do Maranhão.

Em 1863, os conselheiros da Vila de Matões pediram que a lei constitutiva fosse revogada, mas essa voltou a ser povoado no ano seguinte com o topônimo de São José das Cajazeiras.

Em 1889, com a proclamação da República, o arraial de São José das Cajazeiras foi elevado à categoria de Vila de Flores, pela lei sancionada pelo primeiro governador do Maranhão, no dia 22 de dezembro de 1890. Em 1924, passou à categoria de cidade, ainda com o nome de Flores, pela Lei nº 1.139, de 10 de abril de 1924, decretada pelo então governador Godofredo Mendes Viana.

Essa transição foi marcada pela construção do primeiro templo católico da cidade, uma capela de pedra, edificada pelo Coronel José Ribeiro de Albuquerque em área que tivera doado para a municipalidade.

Concomitantemente a esse processo, o porto de São José do Parnaíba, atual Cajazeiras, teve um rápido desenvolvimento no final do século XIX. A proximidade com a recente nomeada capital piauiense, Teresina, despertou o interesse de fazendeiros exploradores, muitos dos quais tiveram acompanhado os jesuítas colonizadores das Aldeias Altas no Maranhão, que abriram um novo caminho de comunicação entre Teresina e o arraial maranhense pelo porto.

A década de 1930 foi marcada pela expansão urbana em função do trânsito fluvial no Rio Parnaíba. Por muitas décadas, o perímetro urbano concentrou-se no Centro: entre a Avenida Presidente Médici, a Rua do Fio e a Rua do Trânsito - primeiros limites da Vila de Flores.

Em 1943, o então governador do Maranhão, atendendo a uma solicitação do IBGE, troca o nome do município para Timon, pelo Decreto-Lei nº 820, 88, homenageando João Francisco Lisboa, escritor maranhense, autor da obra intitulada Jornal de Timon.

Em 1948, pelo Decreto-Lei Estadual número 269, é criado o distrito de Buriti Cortado, sendo esse anexado ao Município de Timon. Já na década de 1950, foi instituída, por lei orgânica, a permissão da doação de glebas à Prefeitura, com contrapartida de concessão do direito de loteamento dos terrenos reminiscentes com emissão de títulos de aforamento, registrados em cartório.

Por meio desse instrumento, surgiram os bairros mais antigos, como o Parque Piauí, a Mangueira, o Mutirão e o São Benedito; mais próximos ao centro da cidade. Esse cenário teria perdurado até a regulamentação do parcelamento do solo, em 1991.

1.2. ASPECTOS REGIONAIS

1.2.1. Divisão Administrativa Estadual

O Município de Timon, localiza-se à margem esquerda do rio Parnaíba, inserindo-se na Mesorregião Leste Maranhense, à 425 km da capital São Luís.

A inserção de Timon no sistema metroviário nacional e sua proximidade com centros consolidados são características bastante importantes para a estruturação da cidade e explicam seu rápido crescimento nas últimas décadas

Segundo Pacheco Junior¹ (2020) “Na escala regional, Timon apresenta forte dependência em relação a Teresina no que se refere a disponibilidade de serviços de educação e de saúde e a oferta de postos de trabalho, fato que gera deslocamento populacional pendular diário entre os municípios. Em função da localização na fronteira entre os estados do Maranhão e Piauí, e ao lado da capital deste, Timon configura-se portal de entrada do estado do Maranhão através das rodovias BR-316, BR-226 e MA-040. São três as conexões com o estado vizinho, Piauí: a Ponte Engenheiro Antônio Noronha (Ponte Nova, comportando as BR-316 e BR-226), situada na zona Sul do município; a Ponte João Luiz Ferreira (Ponte Metálica ou Ponte Velha) e a Ponte José Sarney (Ponte da Amizade), estas duas na zona Norte”

Nesse contexto, o município de Timon limita-se com Teresina, capital piauiense, em perfeita conurbação, fenômeno que implica em pressões demográficas que, por vezes, vai além da capacidade de resposta da infraestrutura do município.

1.2.2. RIDE Grande Teresina

O município de Timon está inserido na Região Administrativa Integrada de Desenvolvimento do Polo Grande Teresina, criada pela Lei Complementar nº 112, de 19 de setembro de 2001, e regulamentada pelo Decreto nº 4.367, de 9 de setembro de 2002.

A RIDE Teresina tem como objetivo articular e harmonizar as ações administrativas da União, dos estados e dos municípios para a promoção de projetos que visem à dinamização econômica e provisão de infraestruturas necessárias ao desenvolvimento em escala regional.

Enquanto institucionalidade legalmente constituída, a RIDE tem prioridade no recebimento de recursos públicos destinados a investimentos que estejam de acordo com os interesses consensuados entre os entes. Esses recursos devem contemplar demandas por equipamentos e

¹ Pacheco Junior (2020); Dissertação de Mestrado – Universo Paralelo. Universidade de Brasília, Faculdade de Arquitetura e Urbanismo. O estudo aborda os assentamentos informais, com estudo do Residencial Padre Delfino no município de Timon.

serviços públicos, fomentar arranjos produtivos locais, propiciar o ordenamento territorial e assim promover o seu desenvolvimento integrado.

A RIDE Teresina abrange os municípios piauienses de Altos, Beneditinos, Coivaras, Curralinhos, Demerval Lobão, José de Freitas, Lagoa Alegre, Lagoa do Piauí, Miguel Leão, Monsenhor Gil, Pau D'Arco, União, Nazária e Teresina, além do município maranhense de Timon.

Figura 1: Ride Grande Teresina

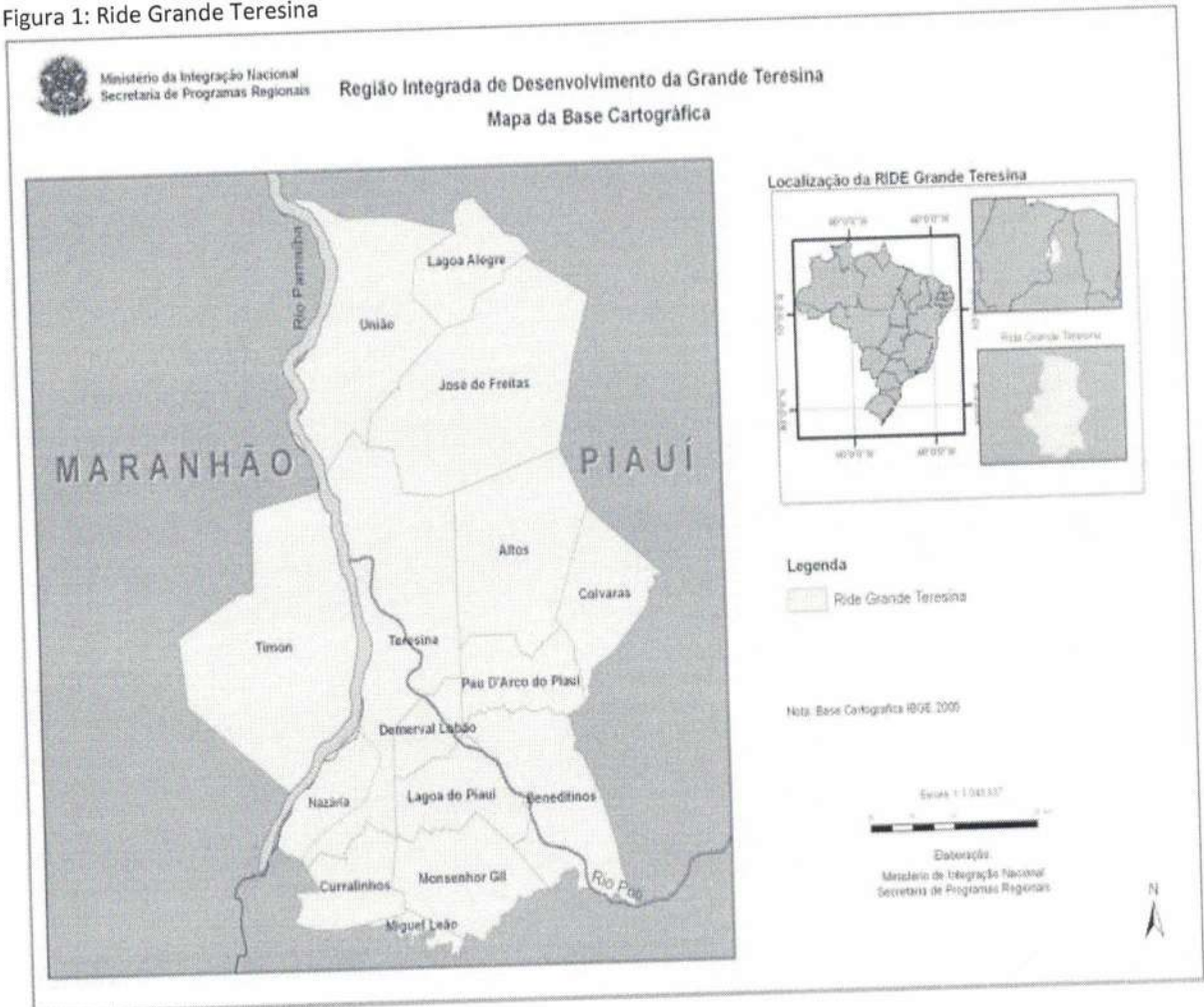

Fonte: RIDE Teresina

1.2.3. Divisão Municipal

A área do município de Timon é de 1.764,61 km², o que representa 0,54% da área do Estado, da qual 113,79 km² (6,4%) são urbanas e 1.650,82 km² (93,6%) são rurais.

Conforme as Leis Municipais nº 1.940, de 05/12/2014 e nº 2.026, de 24/05/2016, a zona urbana é composta por 30 (trinta) bairros: Centro, Mangueira, Santo Antônio, Formosa, Planalto Formosa, Parque Aliança, Mateuzinho, Cajueiro, Parque Alvorada, Vila do BEC, Joia, Vila Bandeirante, Cidade Nova, Mutirão, Flores, Bela Vista, Marimar, Boa Esperança, Cidade Industrial

Handwritten signature

Norte, Parque São Francisco, Boa Vista, Parque União, São Francisco II, Guarita, Parque Piauí I, Parque Piauí II, São Benedito, Vila Angélica, Pedro Patrício, e São Marcos.

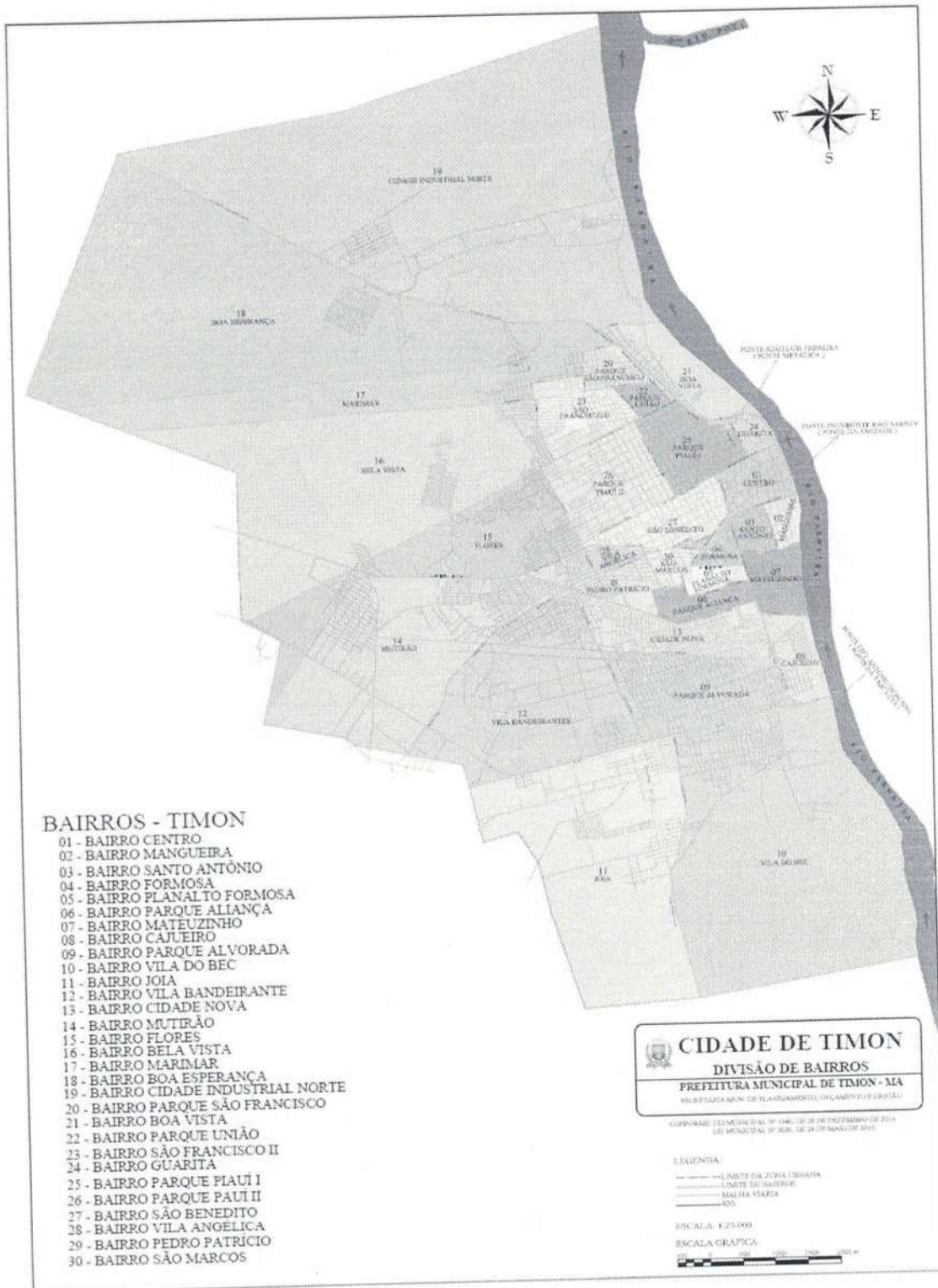

Mapa 1: Timon – Divisão dos Bairros

Fonte: SEMPLAN

7

Handwritten signature

1.3. ESTRUTURA ORGANIZACIONAL DA PREFEITURA

A estrutura organizacional da Prefeitura de Timon é composta por órgãos da administração direta e indireta, conforme demonstrado na Figura 2.

Figura 2: Estrutura Organizacional da Prefeitura Municipal de Timon

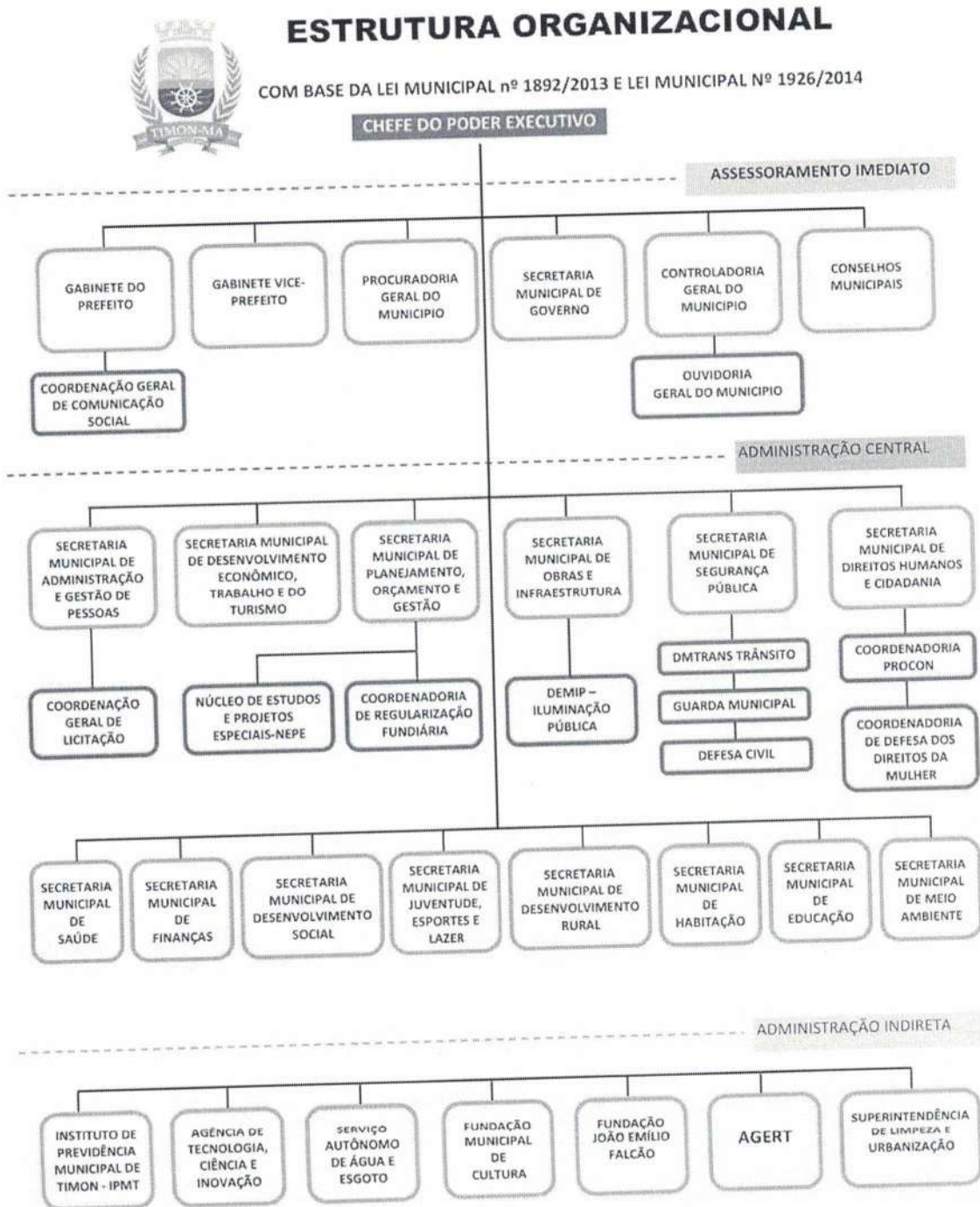

Fonte: Portal da Transparência

1.4. ASPECTOS FISIÓGRAFOS

1.4.1. Geologia

O município de Timon está inserido nos domínios da Bacia Sedimentar do Parnaíba, baixo Planaltos do Médio-Baixo Parnaíba. Na área do município, o Grupo Balsas está representado através das formações Piauí (C2pi) Carbonífero, Pedra de Fogo (P12pf) e Motuca (P3m) Permiano; o Grupo Mearim, através da formação Corda (J2c) Jurássico, CPRM (2011).

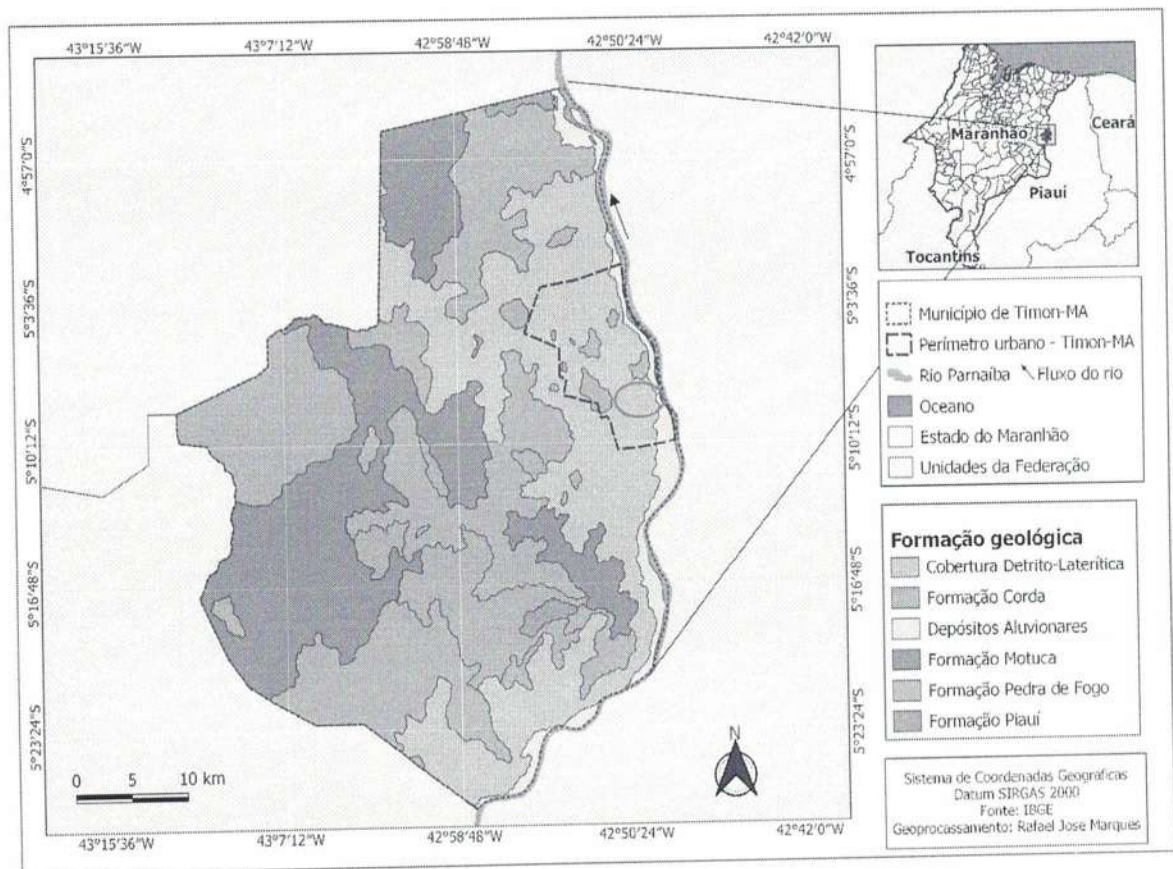

Mapa 1: Geologia do município de Timon

Fonte: Marques, (2021), SEMMA-Timon/MA (2020); IBGE (2020)

1.4.2. Climatologia

O município de Timon está localizado na Mesorregião Leste Maranhense, na Microrregião de Caxias. A altitude da sede do município é de 69 metros acima do nível do mar.

O clima da região, segundo a classificação de Köppen, é tropical (AW') subúmido seco com dois períodos bem definidos: um chuvoso, que vai de dezembro a maio, com médias mensais superiores a 124 mm e outro seco, correspondente aos meses de junho a novembro. O município

7
Rafael

de Timon encontra-se localizado na isoietas que fica entre a precipitação pluviométrica anual de 1.500 a 1.700 mm.

1.4.3. Geomorfologia

Em termos regionais, a feição primordial do relevo maranhense é consequência da evolução paleográfica da bacia sedimentar, cuja formação se estendeu do início do Paleozóico ao final do Mesozóico. O município caracteriza-se por apresentar altitudes ligeiramente mais acentuadas que a média do estado, próximas a 250m acima do nível do mar. No perímetro urbano, são registradas variações de até 100m – com máximas registradas por volta de 60m no bairro Centro e 160m no bairro Mutirão

O município de Timon, possui terrenos fortemente dissecados com morros-testemunhos e depósitos de tálus de sopé de encosta, por sua vez, apresentam Embrapa (2018). E com base no levantamento do IBGE (2011), e outras bibliografias, no município é possível delimitar quatro unidades geomorfológicas para a área de estudo, distribuídas em Planície fluvial; Patamares do Parnaíba; Tabuleiros do Médio Itapecuru; e Vãos do Médio Parnaíba, com seus respectivos modelados (acumulação, aplanamento, e dissecação), com descrição da paisagem e forma do topo.

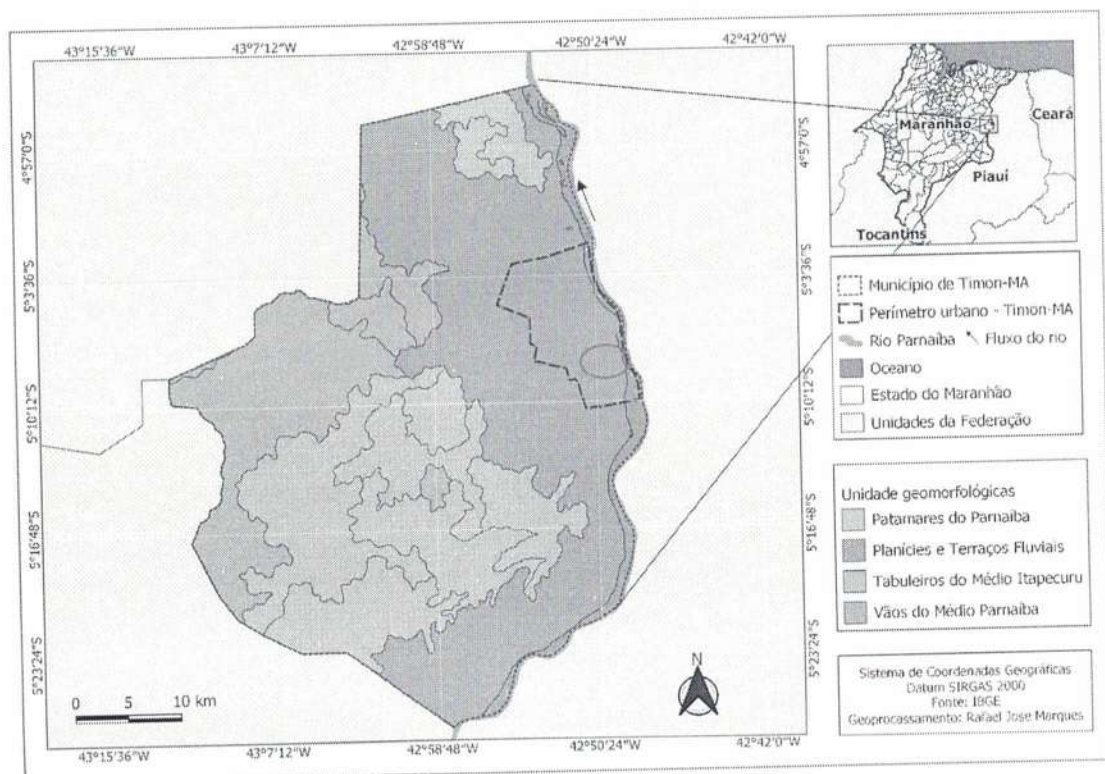

1.4.4. Solos

A diversidade de solos, é identificada por solos profundos, com concreções, bem drenados e com baixa fertilidade natural, como Plintossolos Pétricos concrecionários argissólicos, Argissolos Vermelho- Amarelos distróficos e Latossolos Amarelos distróficos (Embrapa, 2018) e (IBGE, 2011).

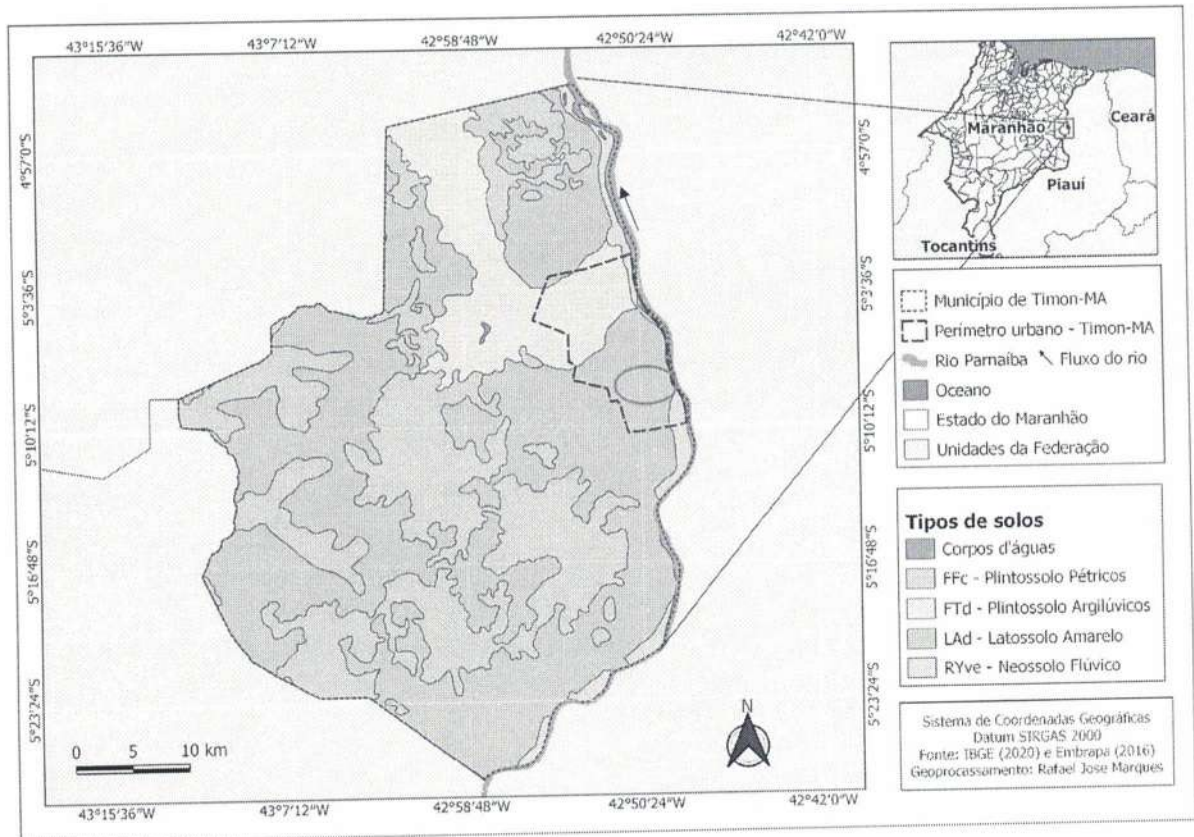

Mapa 3: Solos do município de Timon

Fonte: Marques, (2021), SEMMA-Timon/MA (2020); IBGE (2020)

1.4.5. Recursos Hídricos

Em termos regionais, o Estado do Maranhão é o único do Nordeste que menos se identifica com as características hidrológicas da região, pois não há estiagem e nem escassez de recursos hídricos, tanto superficiais como subterrâneos, em seu território.

Timon é pertencente à região hidrográfica do Parnaíba que configura-se como uma das mais importantes da região Nordeste do Brasil, sendo ocupada pelos Estados do Ceará, Piauí e Maranhão, entre as coordenadas 02°21'S e 11°06'S de latitude e 47°21'W e 39°44'W de longitude, ocupando uma área de 331.441 Km², sendo 249.497 Km² no Piauí, 65.492 Km² no Maranhão, 13.690 Km² no Ceará e 2.762 Km² de área em litígio entre Piauí e Ceará. O município

Rafael

2

de Timon ocupa duas sub-bacias hidrográficas: Itapecuru e Parnaíba correspondendo, respectivamente uma área de 320,7 km² e 1443,91 Km². Ver figura...

A Região hidrográfica do Parnaíba está dividida em 03 (três) grandes sub-bacias: Alto Parnaíba, Médio Parnaíba e Baixo Parnaíba, que, por sua vez, subdividem-se em 07 (sete) Sub-bacias, delimitadas segundo a importância dos seus rios principais e características ambientais, conforme PNRH (2005). A região hidrográfica do rio Parnaíba é formada por terras pertencentes aos estados do Piauí, do Maranhão e do Ceará, estando à maior parte da área da bacia no primeiro, seguido do Maranhão e do Ceará. A área da bacia abrange três biomas principais: Cerrado, Caatinga, região de e ecótonos, com base no MMA (2006); (MARQUES, 2021).

E a região hidrográfica do Itapecuru compreende os ecossistemas de Cerrado e Mata dos Cocais, que é uma vegetação de transição entre o cerrado e a Mata Amazônica, ambos estão, atualmente, em processo de degradação pela ação antrópica. Os rios que banham o espaço maranhense pertencem naturalmente a dois grupos de bacias hidrográficas: as bacias limítrofes e as bacias genuinamente maranhenses (RIOS, 2005).

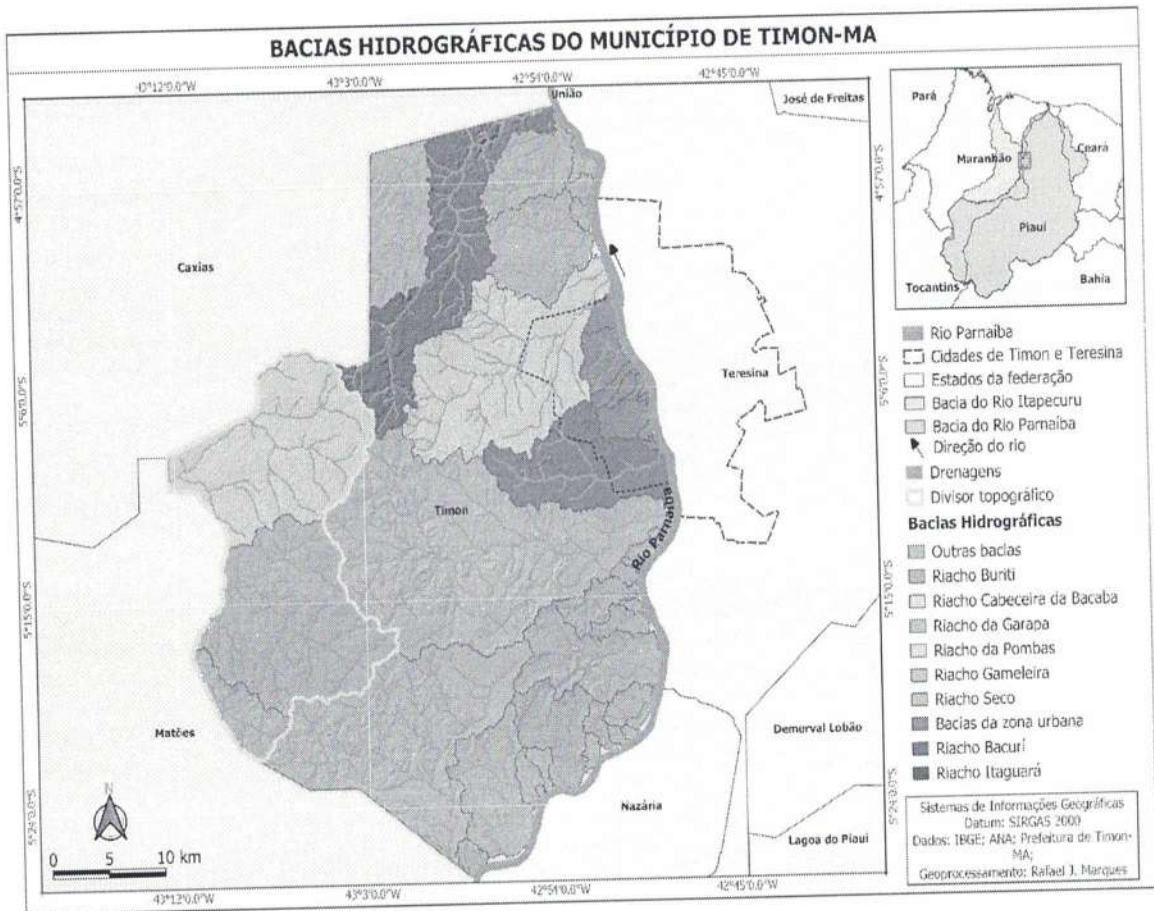

Mapa 4: Bacias hidrográficas do Município de Timon - MA
 Fonte: Marques, (2021), SEMMA-Timon/MA (2020); IBGE (2020)

1.4.6. Hidrogeologia

O município de Timon, segundo estudo realizado pela CPRM², apresenta o seguinte domínio hidrogeológico: o do aquífero poroso ou intergranular, relacionado aos sedimentos consolidados das formações Piauí (C2pi), Pedra de Fogo (P12pf), Motuca (P3m) e Corda (J2c).

1.4.7. Vegetação

A cidade de Timon tem uma cobertura vegetal constituída de florestas estacionais deciduais e semidecíduas, intercalada por áreas com predominância do bioma cerrado e manchas do bioma da caatinga e nas bordas dos rios com presença das matas ciliares, que apresentam uma constituição diversa, dado mecanismo de dispersão patrocinado pelo curso d'água. Sua localização proporcionou uma vegetação de porte vistoso, porém degradada pelos processos de supressão da mata.

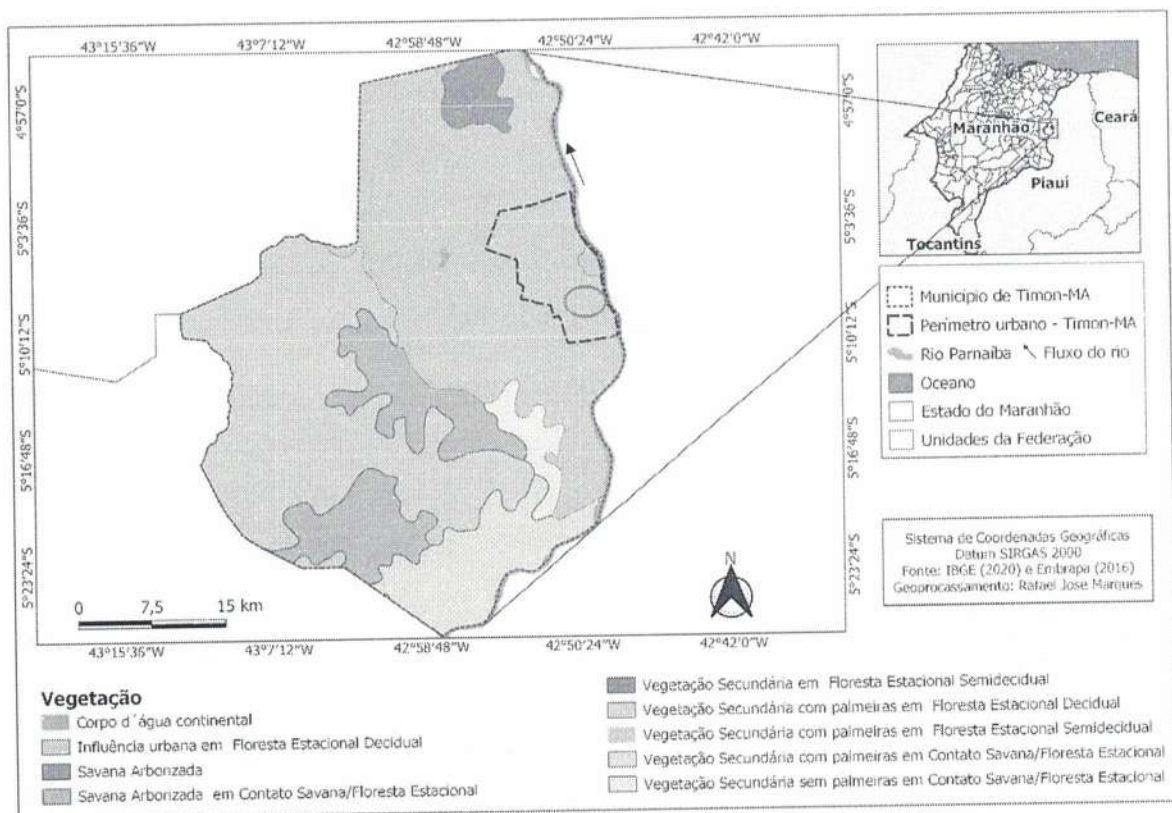

Mapa 5: Vegetação presente no Município de Timon - MA

Fonte: Marques, (2021), SEMMA-Timon/MA (2020) IBGE (2020)

² Relatório Diagnóstico do Município De Timon. Projeto Cadastro de Fontes de Abastecimento por Água Subterrânea. Estado do Maranhão. Dezembro 2011.

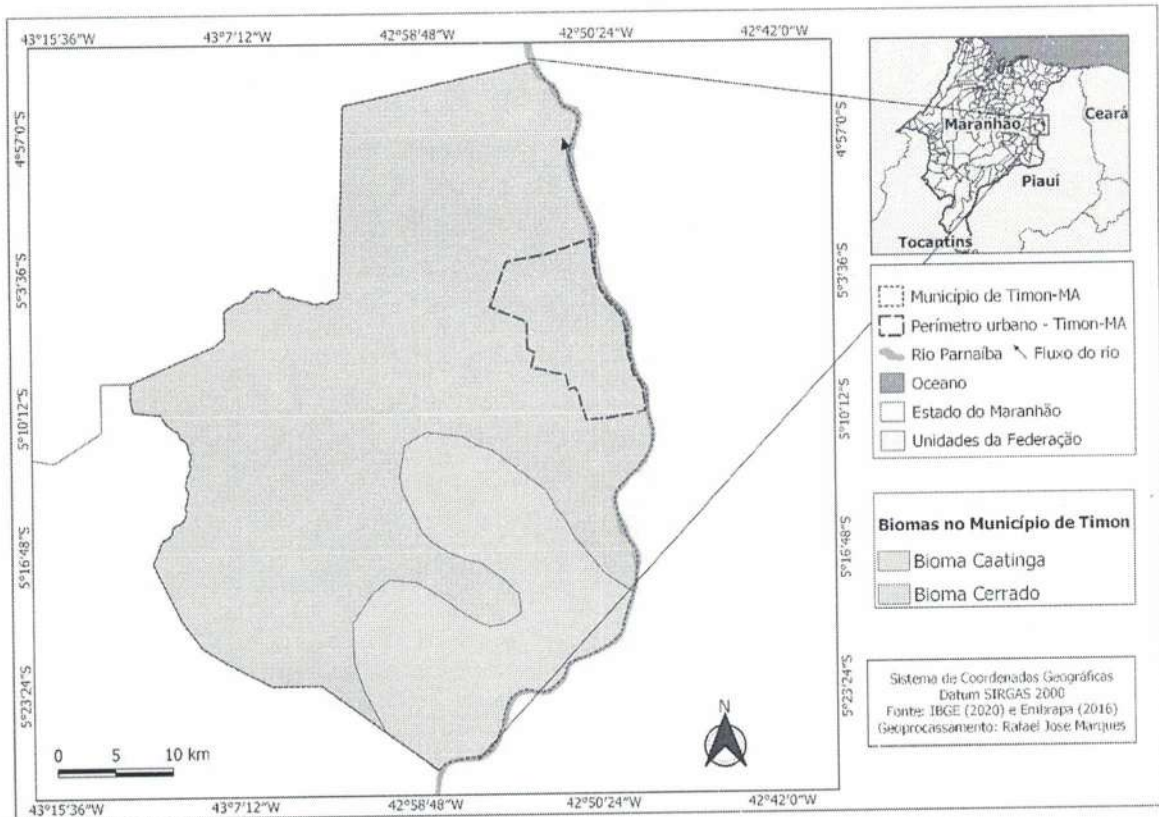

Mapa 6: Biomas presentes no Município de Timon - MA
 Fonte: Marques, (2021), SEMMA-Timon/MA (2020); IBGE (2020)

1.4.8. Sustentabilidade e Áreas Verdes

As Áreas de Proteção Ambiental - APA's merecem atenção especial devido as interferências das atividades antrópicas nos recursos naturais, visto que, as mesmas diferem das áreas não protegidas, pois são o estabelecimento do plano de manejo e a gestão da área. Logo, as APA's sem gestão e sem plano de manejo dificilmente cumprirão com a função de uma UC.

Com relação aos benefícios, Guimarães (2017), aponta que as UC's municipais individualmente, ou através de mosaicos e/ou mesmo como parte da infraestrutura verde dos municípios, podem proporcionar oportunidades e múltiplos serviços à sociedade como o abastecimento de água; a conexão com a natureza; o bem-estar e a melhoria da saúde física e mental das pessoas; a restauração ambiental; revitalização dos espaços urbanos e o pode influenciar no microclima local.

Além disso, as unidades de conservação não são espaços intangíveis e se mostram como meios vantajosas para municípios, haja vista que podem evitar ou diminuir acidentes naturais, possibilitar a manutenção da qualidade do ar, do solo e dos recursos hídricos; permitir o incremento de atividades relacionadas ao turismo ecológico.

Handwritten signature and initials in blue ink.



Mapa 7: Zonas de proteção e preservação ambiental no perímetro urbano de Timon.
 Fonte: SEMMA-Timon-MA (2020)

1.4.8.1. Área de Proteção Ambiental Sucupira – APA Sucupira

A APA Sucupira localiza-se no município de Timon - MA (Figura 3), no bairro São Francisco, foi criada e regulamentada pelo Decreto n. 77, de 9 de novembro de 2017. Esta APA surgiu com o objetivo de promover o turismo responsável, ecologicamente correto, garantindo o equilíbrio ambiental e a sustentabilidade na área urbana de cidade (Maranhão, 2017).

O Decreto n. 77/2017, estabelece ainda que a competência de gestão da APA Sucupira pertence a Secretaria Municipal de Meio Ambiente de Timon – SEMMA, cabendo à mesma a fiscalização, monitoramento e acompanhamento das atividades desenvolvidas na área.

Além disso, Lopes (2018) descreve que APA localiza-se próximo à margem esquerda do Rio Parnaíba no trecho urbano da cidade de Timon – MA, e abriga grande biodiversidade de espécies de flora e fauna. Situado na Área de Proteção Ambiental – APA da Sucupira, o Parque surge como proposta de compensação à degradação ambiental, estímulo ao lazer, ao esporte e à interação com a natureza, com áreas dedicadas para crianças, jovens, adultos e idosos.

Com uma área de 70 mil m², o parque conta com academia ao ar livre, quadras, pista de skate, campo society, áreas de ciclismo e caminhada, parque infantil inclusivo, calçadão, bancos, iluminação de LED, estacionamento, esplanada, Praça do Sol, talude e área sombreada (pergolados).



Figura 3: Área de Preservação Ambiental – APA Sucupira

Fonte: BARBOSA; COELHO; MORAES SANTOS, (2020).

2

Handwritten signature

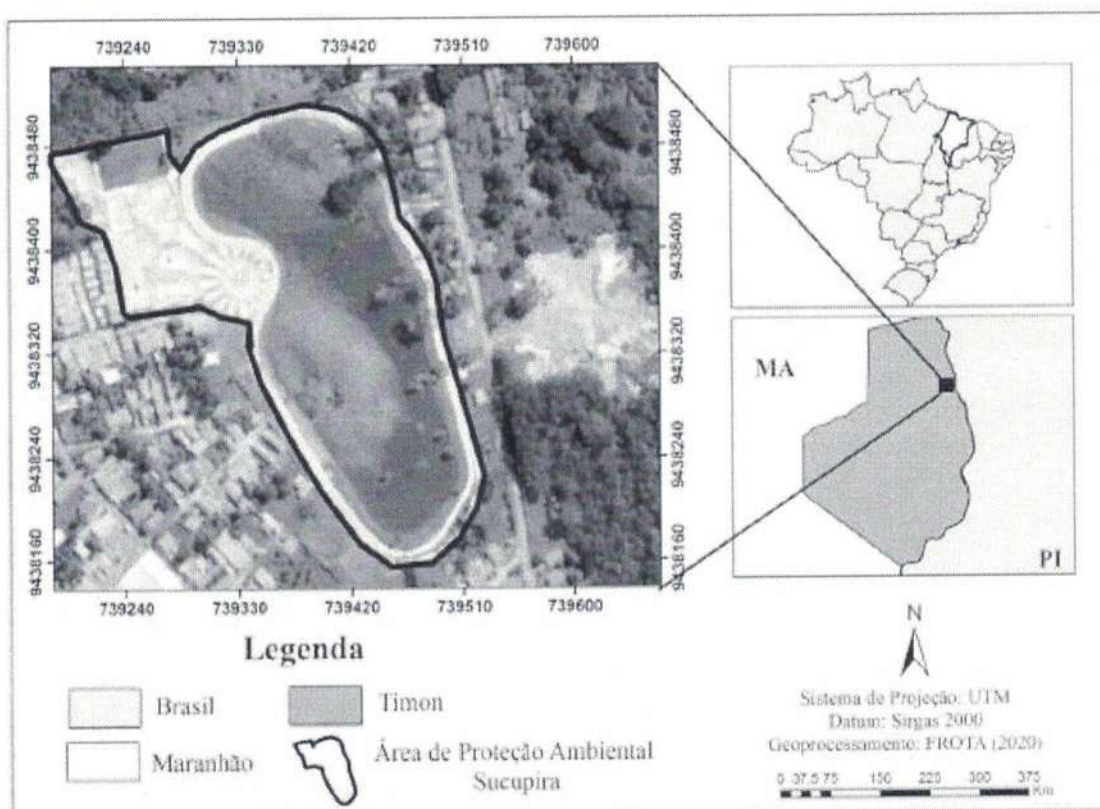
2. DINÂMICA POPULACIONAL

O acelerado processo de urbanização do Brasil, decorrente das migrações internas e acompanhando tendências internacionais de mudança do campo para a cidade, é um fenômeno recente e se articula com um conjunto de mudanças ocorridas em diversos setores do país, como economia, sociedade e política. Esse fenômeno de crescimento e desenvolvimento dos espaços urbanos, que ocorreu acompanhado de intensos aumentos demográficos, deu-se marcadamente na segunda metade do século passado.

A população urbana de Timon acompanhou a tendência nacional de crescimento exponencial, tendo o seu auge medido pela velocidade do crescimento da população urbana entre as décadas de 1960 e 1990, segundo informações censitárias. A população passou a concentrar-se na área urbana do município, enquanto a população rural, por sua vez, não apresentou crescimento no mesmo período.

Segundo os dados do IBGE, a população total do município de Timon no ano de 1970 era de 36.893 pessoas, esta população cresceu na década de 70/80 a uma taxa geométrica da ordem de 7,3% ao ano, em 1980 alcançou 74.460 pessoas e era predominante urbana (74,6%). A taxa de crescimento médio do município no período de 1980/91 foi de 3,4% a.a. O Censo/1991 apontou uma população de 107.394 habitantes. No período de 1991 a 2000, a taxa média de crescimento foi de 1,8% ao ano, alcançando 129.612 habitantes no ano de 2000.

De acordo com último levantamento do Censo/2010, a população atingiu 155.460 pessoas. Quanto à composição por gênero é de 48,0% do sexo masculino e de 52,0% feminino. Quando se estratifica por zonas, 86,9% estão na zona urbana e 13,1% na zona rural.

A participação da população do município de Timon em relação ao Estado do Maranhão vem aumentando ao longo dos anos, em 1991 era 1,17%, em 2000 passou para 2,29% e no último censo/2010 para 2,36%.

A projeção realizada pelo IBGE mostra a estimativa da população para o ano de 2020 é de 170.222 pessoas, representando 2,39% da população estadual, ocupando a 4ª posição no ranking estadual.

Tabela 1: Timon - População residente por zona, densidade demográfica e taxa de crescimento – 1950 a 2020.

Período	População Total	População Urbana		População Rural		Taxa de Crescimento Anual
		Quantidade	%	Quantidade	%	
Ano 1950	21.154	3.091	14,6	18.063	85,4	-
Ano 1960	28.616	7.723	27,0	20.893	73,0	3,1
Ano 1970	36.893	16.195	43,9	20.698	56,1	2,6
Ano 1980	74.460	55.579	74,6	18.881	25,4	7,3
Ano 1991	107.394	90.759	84,5	16.635	15,5	3,4
Ano 2000	129.692	113.070	87,2	16.622	12,8	2,1
Ano 2010	155.460	135.133	86,9	20.327	13,1	1,8
Ano 2018*	167.973	146.010	86,9	21.963	13,1	1,1
Ano 2020 *	170.222					

Fonte: IBGE – Censos Demográficos 1950/2010

*População estimada.



Gráfico 1: Timon – Evolução da população residente - 1950 a 2020.

Fonte: IBGE – Censos Demográficos 1950/2010

*População estimada.

A estimativa populacional realizada pelo IBGE e pelo Instituto Trata Brasil, referente ao ano de 2018, mostra que cerca de 10.594 pessoas com faixa etária de 0 a 4 anos de idade, sendo este o público para as políticas educação infantil, proteção à saúde infantil e assistência social. Outras 30.926 pessoas estão na faixa de 5 a 14 anos, voltadas para a educação fundamental e política de juventude.

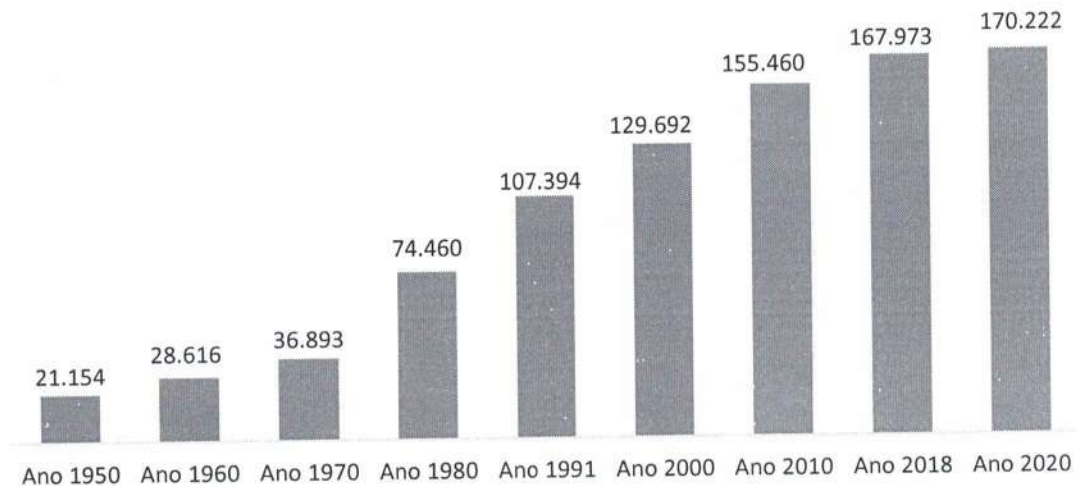
Tabela 2: Timon - População residente por gênero, zona e faixa etária – 2018.

População (ano 2018)	Total	%
Total	167.973	100,0
Homens	80.691	48,0
Mulheres	87.282	52,0
Urbana	146.010	86,9
Rural	21.963	13,1
Faixa Etária: 0 a 4	10.594	6,3
Faixa Etária 5 a 14	30.926	18,4
Faixa Etária: 15 a 59	105.833	63,0
Faixa Etária: 60 ou +	20.620	12,3

Fonte: IBGE – Censo/2010

O padrão de urbanização de Timon não foge à regra brasileira, sendo de baixa densidade. Entretanto, em comparação com os outros municípios do estado do Maranhão, ele se destaca na 4ª posição dentre os 217 municípios. Timon, que apresentava 155.460 habitantes em 2010 (IBGE), com área da unidade territorial de 1.764,610 km² (2015), tem densidade demográfica de 89,18 hab./km². Analisando a densidade média na área rural, encontramos um valor de 12,32 hab./km². Já a densidade média na área urbana é de 1.485,45 hab./km², tendo como base a classificação (urbano e rural) dos setores censitários do IBGE. A população de baixa renda

encontra-se segregada na periferia da área urbana e na zona rural, estando parcialmente desprovida de infraestrutura.



Gráfico 2: Timon - População residente por zona

Fonte: IBGE – Censos Demográficos 1950/2010

*População estimada.

Os gráficos 03 e 04 mostram as populações por faixa etária e gênero para o município de Timon referente aos anos de 2000 e 2010.

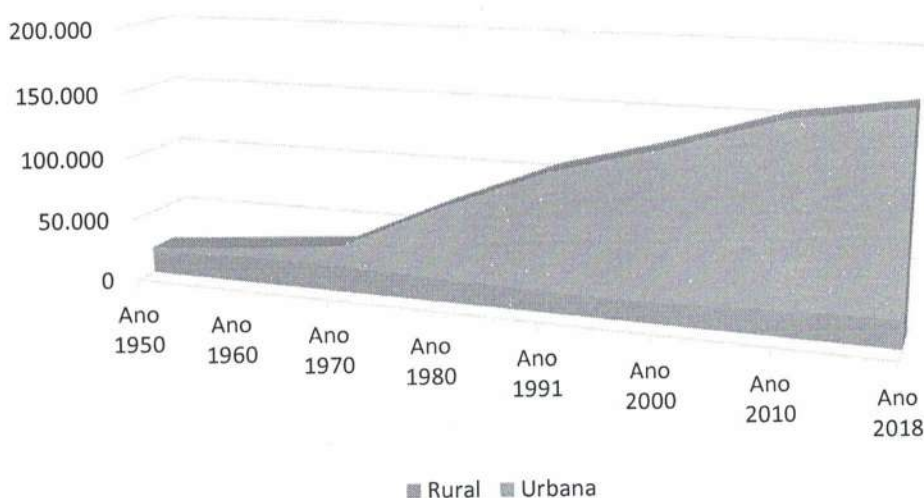

Gráfico 03: Timon - População por faixa etária e sexo - 2000.



Gráfico 04: Timon - População por faixa etária e sexo - 2010

Fonte: IBGE – Censos Demográficos 2000 e 2010

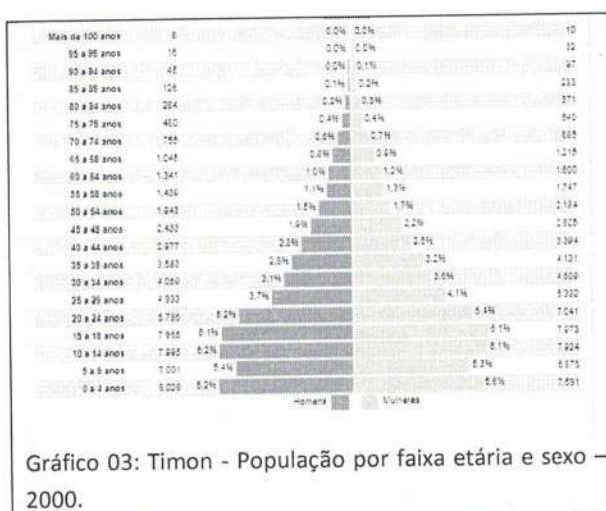
Segundo as informações do Censo Demográfico, a razão de dependência total no município passou de 65,96%, em 2000, para 53,62% em 2010, e a proporção de idosos, de 4,74% para 5,90%.

Segundo Pacheco Júnior (2020):

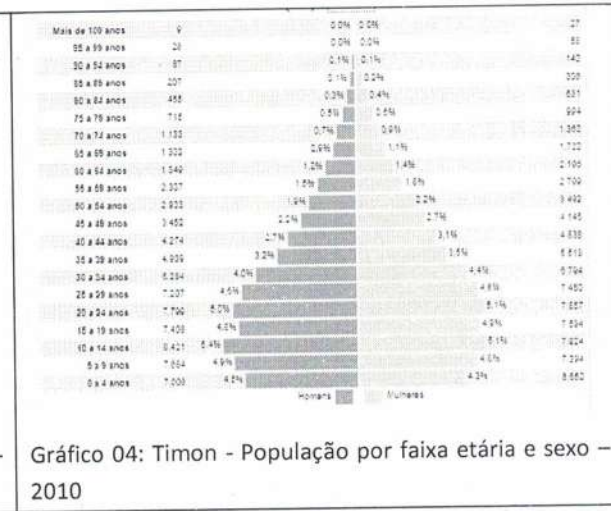
“Na escala intraurbana, a cidade é marcada pela concentração instituições, comércios e serviços ao longo de eixos viários específicos, contrastando com extensas zonas urbanas exclusivamente residenciais. Durante as décadas de 2000 e 2010, disponibilidade de lotes mais baratos, proximidade com a zona central de Teresina e abastecimento de energia considerado mais regular e de menor tarifa que na capital piauiense estimularam a migração de teresinenses e a instalação de serviços em Timon. Este cenário promoveu a expansão da cidade por meio de loteamentos e condomínios residenciais, principalmente na zona Sul, onde o estoque de terras era maior e a urbanização não apresentava limitações geográficas.”

“O contexto resultou em pressões demográficas que foram além da capacidade de infraestrutura e de gestão do município. Problemas relacionados com a mobilidade urbana e especulação imobiliária são os mais evidentes. A rápida expansão da zona Sul promoveu uma concentração de comércio, serviços e investimentos nesta zona, contribuindo para mais intensa implantação de loteamentos e conjuntos habitacionais, formais e informais, nas zonas Sul e Oeste, enquanto permaneceram características da deterioração urbana em porções distintas da cidade, especialmente nas zonas Noroeste e Norte.”

O processo de ocupação do território de Timon tem provocado grandes desafios para a gestão pública, ao longo dos últimos 20 anos como pode ser visto na Figura 4.

Figura 4: Timon - Processo de ocupação do solo urbano – 2000 e 2020.

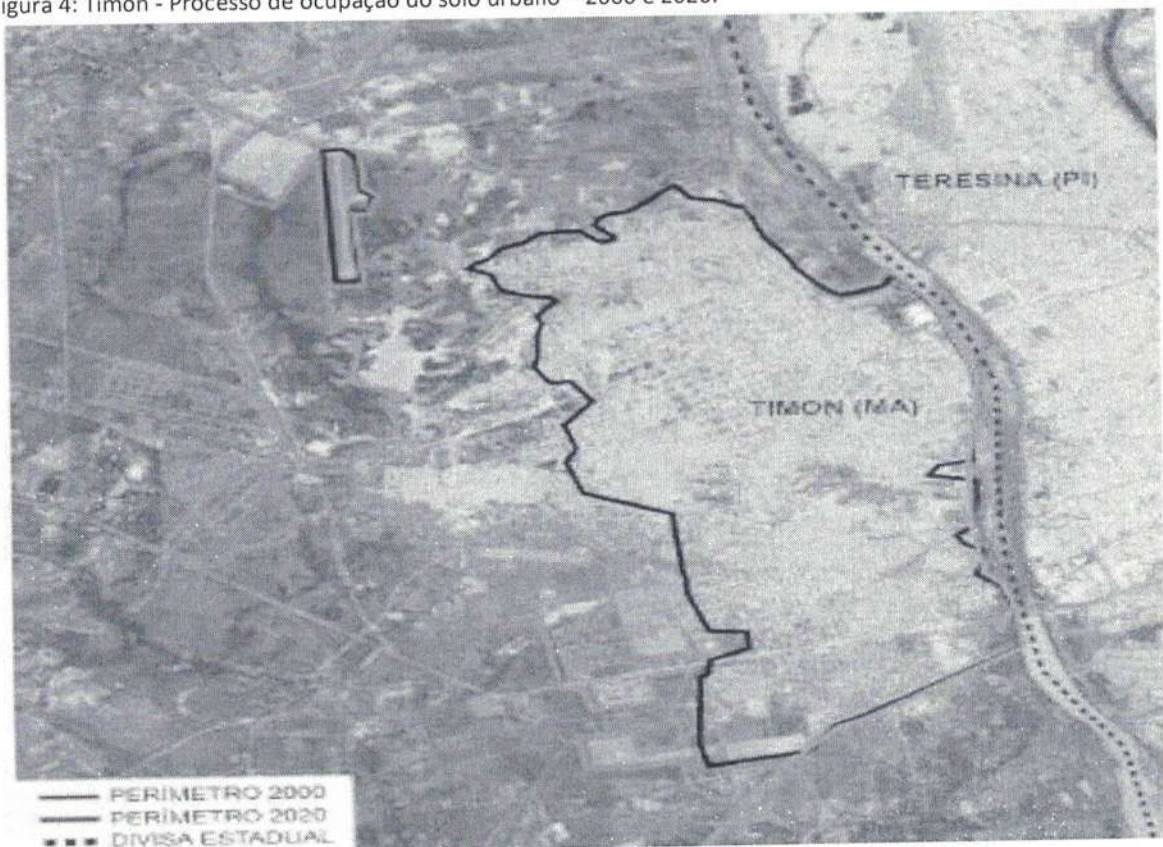

Fonte: Pacheco Júnior (2020)

A cidade está se expandindo em velocidade maior que a estrutura da Prefeitura no provimento de serviços urbanos e com reflexos negativos sobre toda a cidade, dentre os podemos destacar:

- Aumento do tempo de viagens do ônibus coletivos;
- Aumento nas despesas com o lixo urbano;
- Necessidade de implantação de novos equipamentos públicos, tais como rede de ensino, educação, assistência social, esporte, praças e espaços de lazer;
- Necessidade de investimentos em infraestrutura urbana, com pavimentação, limpeza e conservação das vias, iluminação e abastecimento de água;
- Identificação de logradouros e das unidades domiciliares.

3. ASPECTOS SOCIAIS

3.1. DESENVOLVIMENTO HUMANO

- **IDH:** O Principal indicador usado pela ONU, é o Índice de Desenvolvimento Humano Municipal – IDHm, em Timon foi medido no ano de 2000, era 0,479 (considerado Baixo), e passou para 0,649 em 2010, classificado na faixa de Desenvolvimento Humano Médio (IDHm entre 0,600 e 0,699). No ranking do IDHM, em 2010, Timon ocupa a 14ª posição no Estado do Maranhão. O IDH do estado do Maranhão em 2010 é de 0,639;
- **IFDM:** O Índice Firjan de Desenvolvimento Municipal – IFDM, em Timon, medido no ano de 2016, era 0,5993, classificado na faixa de Desenvolvimento Regular (entre 0,400 e 0,600). No ranking estadual ocupa a 30ª posição no Maranhão.

3.2. ASSISTÊNCIA SOCIAL

Um dos pilares do desenvolvimento sustentável passa pela inclusão social das pessoas que necessitam de apoio em decorrência de fatores relacionados à renda, riscos pessoais e sociais, fragilização de vínculos e acesso a bens e serviços. A Prefeitura desenvolve a política de Assistência Social visando garantir a proteção social básica às pessoas e famílias em situação de vulnerabilidade social e a proteção social especial a indivíduos e famílias em situação de risco ou com direitos violados, em Timon.

As ações de proteção social básica efetivam-se através dos 05 Centros de Referência de Assistência Social (CRAS), do Serviço de Proteção e Atendimento Integral à Família (PAIF), bem como por meio da oferta do Serviço de Convivência e Fortalecimento de Vínculos (SCFV) nos Centros de Convivências, com um atendimento continuado as crianças, adolescentes, jovens, adultos e idosos.

A Prefeitura de Timon vem cumprindo com suas obrigações dentro do Programa Bolsa Família através:

- Identificação e inscrição no CADÚNICO das famílias em situação de pobreza e extrema pobreza;
- Garantia do acesso dos beneficiários do PBF aos serviços de educação e saúde, em articulação com os Governos Federal e Estadual;
- Acompanhamento do cumprimento das condicionalidades;
- Acompanhamento das famílias beneficiárias, em especial atuando nos casos de maior vulnerabilidade social; e
- Apuração e/ou do encaminhamento de denúncias às instâncias cabíveis.

Os dados do Ministério da Cidadania, mostra que o cadastro do PBF, no mês de abril/21, um total de 37.537 famílias e 93.304 pessoas cadastradas, que corresponde a 54,9% da população total do município. Considerando, apenas, as que estão faixa de extrema pobreza

(renda percapita até R\$ 89,00/mês), temos 22.734 famílias e 64.427 pessoas cadastradas, que corresponde a 37,9% da população do município de Timon.

Tabela 3: Timon – Programa Bolsa Famílias, números de famílias e pessoas cadastradas por faixa de renda – abril/2021

Faixa de Renda	Famílias cadastradas		Pessoas Cadastradas	
	Quant.	%	Quant.	%
Total	37.537	100,0	93.304	100
Até R\$ 89,00 – Extrema Pobreza	22.734	60,6	64.427	69,1
Entre R\$ 89,01 e R\$178,00	3.148	8,4	7.911	8,5
Ente 178,01 a ½ SM	5.041	13,4	12.897	13,8
Acima de ½ SM	6.614	17,6	8.069	8,6

Fonte: Ministério da Cidadania. Consulta realizada em 18/07/2021.

Em relação às condicionalidades, o acompanhamento da frequência escolar, com base no bimestre de novembro de 2019, atingiu o percentual de 85,8%, para crianças e adolescentes entre 6 e 15 anos, o que equivale a 15.271 alunos acompanhados em relação ao público no perfil equivalente a 17.796. Para os jovens entre 16 e 17 anos, o percentual atingido foi de 65,9%, resultando em 2.476 jovens acompanhados de um total de 3.755.

Já o acompanhamento da saúde das pessoas (crianças até 7 anos e mulheres de 14 a 44 anos), na vigência de dezembro de 2019, atingiu 91,7 %, percentual equivale a 34.317 pessoas de um total de 37.428 que compunham o público no perfil para acompanhamento da área de saúde do município.

No tocante ao fortalecimento das políticas públicas de combate ao trabalho infantil, apoio a juventude e ao idoso, empoderamento feminino, e as pessoas com necessidades especiais. A Prefeitura de Timon, desenvolve as principais ações:

- A Prefeitura de Timon recebeu o “Selo Município Sem Trabalho Infantil”;
- Qualificação profissional, em parceria com as instituições de ensino;
- Projeto Atletas de Futuro no Parque Sucupira: 1.500 crianças e adolescentes atendidas;
- Escola de Artes Beija Flor;
- Carreata do “Faça Bonito”: contra abuso e exploração sexual de crianças e adolescentes;
- Criação da Secretaria Municipal de Políticas Públicas para as Mulheres;
- Emponderamento feminino, com ações de combate à violência e oferta de cursos de empreendedorismo;
- Serviço Travessia: mobilidade para mais de 160 pessoas com deficiência.

O mapa 7, ilustra a divisão territorial do CRAS dentro do perímetro urbano de Timon.

MAPA DOS TERRITÓRIOS CRAS PERÍMETRO URBANO DA CIDADE DE TIMON-MA

REALIZADO DE ACORDO COM A LEI Nº 8.820/2014 E A RESOLUÇÃO Nº 10.001/2014 DO CONSELHO TUTELAR E DE ACORDO COM O PLANO DIRETOR URBANO DA CIDADE DE TIMON-MA

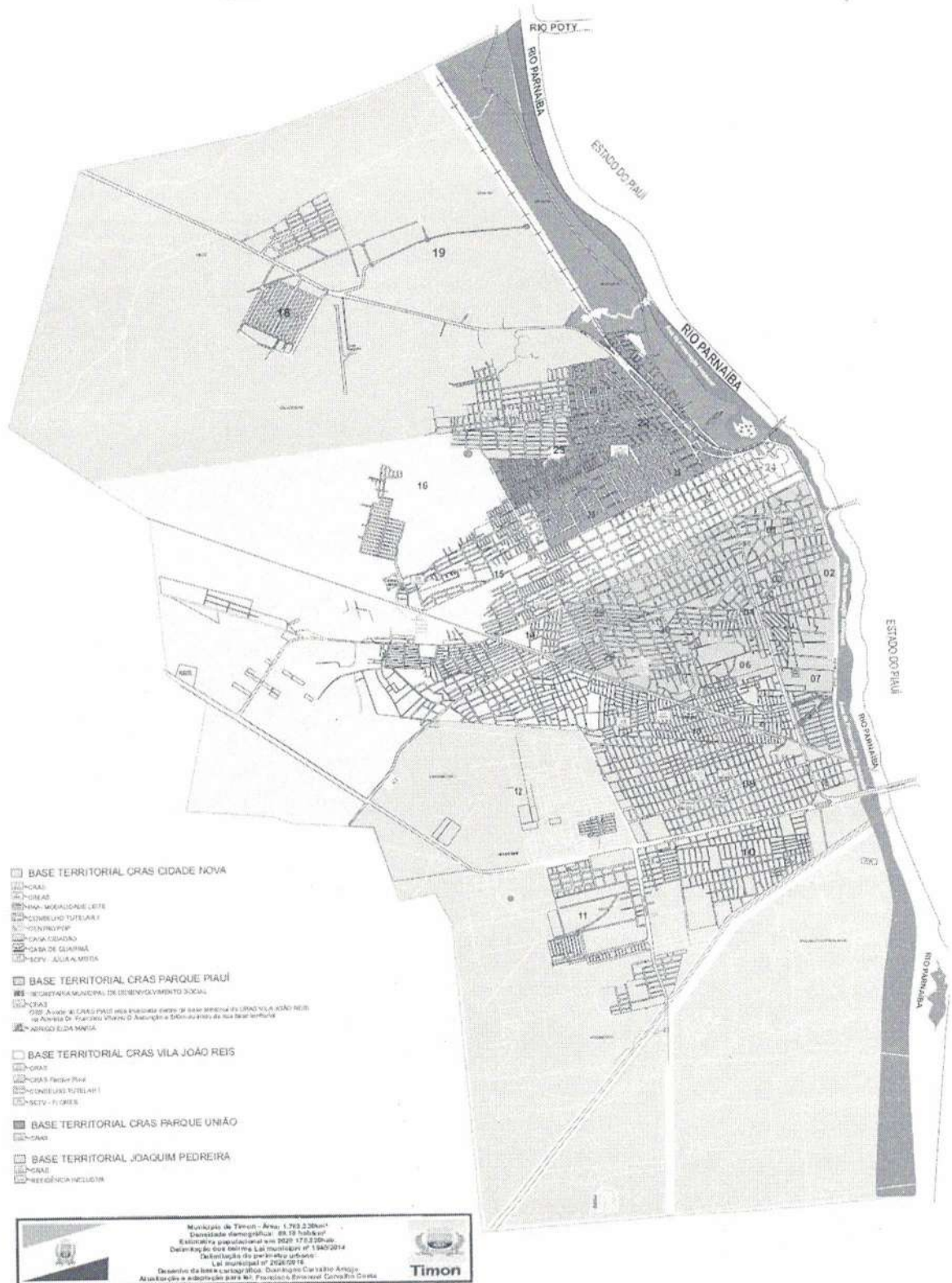

Mapa 7: Território do CRAS no perímetro urbano de Timon
 Fonte: Prefeitura de Timon

7

[Handwritten signature]

3.3. SAÚDE

O Sistema Único de Saúde – SUS em Timon, já se encontra totalmente municipalizado. A Secretaria Municipal de Saúde – SMS, órgão gestor do SUS em nível municipal executa vários Programas Especiais de Saúde, entre eles destacam-se: Programa de Planejamento Familiar, Programa de Saúde Mental, Programa SAMU, Programa de Agentes Comunitários de Saúde (PACS) e o Programa de Saúde da Família – PSF que tem cobertura de 100,0% da população.

A Atenção Básica da Saúde em Timon vem merecendo, por parte da Prefeitura, um intensivo esforço para garantir qualidade das ações e serviços de saúde, resultando em cumprimento das metas e indicadores de Saúde.

A taxa de mortalidade infantil (mortalidade de crianças com menos de um ano) em Timon reduziu 41,6%, passando de 44,56 por mil nascidos vivos em 2000 para 26,0 por mil nascidos vivos em 2010. Os Dados mais recente do Ministério da Saúde, disponibilizado no site do IBGE@Cidades, mostra que em 2019, a taxa de mortalidade infantil está em 15,64. A tabela 4 mostra outros indicadores de mortalidade no município.

Tabela 4: Timon – Outros indicadores de mortalidade – Ano 2018

Indicador	Período de Referência	Valor Base	Fonte de Dados
Mortalidade Materna	Ano 2018	3,24	DataSUS
Mortalidade na infância (crianças menores de 5 anos de idade)	Ano 2018	17,17	DataSUS
Mortalidade Neonatal (crianças de 0 a 27 dias)	Ano 2018	9,07	DataSUS
Mortalidade por AIDS	Ano 2018	71,44	DataSUS
Mortalidade por doenças crônicas	Ano 2018	314,34	DataSUS

Fonte: Índice de Desenvolvimento Sustentável das Cidades.

A infraestrutura de saúde da rede municipal é composta por: 01 Hospital e Maternidade Municipal, 01 Policlínica, 38 Unidades Básica de Saúde – UBS, 02 Academia de Saúde, 01 Almojarifado da Saúde, 03 CAPS, 01 CTA, 01 Farmácia Básica, 01 CEO, 01 Laboratório Central, 02 NASF, 01 Núcleo de ECD, e 01 Unidade de Vigilância de Zoonose.

A infraestrutura física de atendimento aos pacientes, segundo os dados do Ministério da Saúde, referente a fevereiro/2021, revelam que existiam em Timon 115 estabelecimentos de saúde.

Com relação aos leitos hospitalares de internação, existia em fevereiro/2021 um total de 195, destes, 170 (87,2%) atendem pelo SUS. Quando analisado o número de leitos para cada grupo de 1.000 habitantes é de 1,15 leitos, bem inferior à média estabelecida pelo Ministério da Saúde que é de 2,5 a 3 leitos.

Tabela 5: Timon - Número de estabelecimentos por tipo - fevereiro/2021

Tipo de estabelecimento	Quantidade
Central de Abastecimento	01
Central da Gestão em Saúde	01
Central de Regulações Médicas das urgências	01
Central de Apoio a Saúde da Família	02
Centro de Atenção Psicossocial	03
Centro de Saúde / Unidade Básica	43
Clínica / Centro Especializado	32
Consultório Isolado	03
Farmácia	01
Hospital Geral	06
Policlínica	01
Polo Academia da Saúde	02
Pronto Atendimento	01
Unidade de Serviço de Apoio de Diagnose e Terapia (Sadt Isolado)	09
Unidade de Vigilância em Saúde	02
Unidade Móvel Pré Hospitalar – Urgência / Emergência	07
Total	115

Fonte: Ministério da Saúde, CNES. Situação da base de dados nacional. Data: fevereiro/2021.

Tabela 6: Timon - Número de leitos por grupos - fevereiro/2021

Grupos	Total	SUS
Espec. Cirúrgico	20	20
Espec. Clínico	100	95
Complementar	22	02
Obstétrico	20	20
Pediátrico	33	33
Total	195	170
Leitos por 1.000/hab	1,15	1,0

Fontes: CNES/DATASUS/MS. Data: 26/02/2021.

Outros indicadores da qualidade de vida e das condições saúde da população do município de Timon, estão expostos na tabela 7.

Tabela 7: Timon – Indicadores diversos da qualidade de vida e das condições de saúde da população

Indicador	Período de Referência	Valor Base	Fonte de Dados
Obesidade Infantil	Ano 2019	5,24	DataSUS
Baixo peso ao nascer	Ano 2018	7,81	DataSUS
Desnutrição Infantil	Ano 2019	1,21	SISVAN
Cobertura de vacinas	Ano 2019	71,66	DataSUS
Deteção de Hepatite ABC	Ano 2018	0,60	DataSUS
Incidência de Dengue	Ano 2019	11,24	DataSUS
Incidência de Tuberculose	Ano 2019	29,57	DataSUS
Pré-natal insuficiente	Ano 2018	58,04	DataSUS

Fonte: Índice de Desenvolvimento Sustentável das Cidades.

Os mapas 08 e 09 ilustram as unidades de saúde da rede municipal no perímetro urbano e rural no município de Timon.

PLANTA DO PERÍMETRO URBANO E BAIRROS DA CIDADE DE TIMON-MA
SECRETARIA MUNICIPAL DE SAÚDE
EQUIPAMENTOS DA SAÚDE PÚBLICA MUNICIPAL
ZONA URBANA

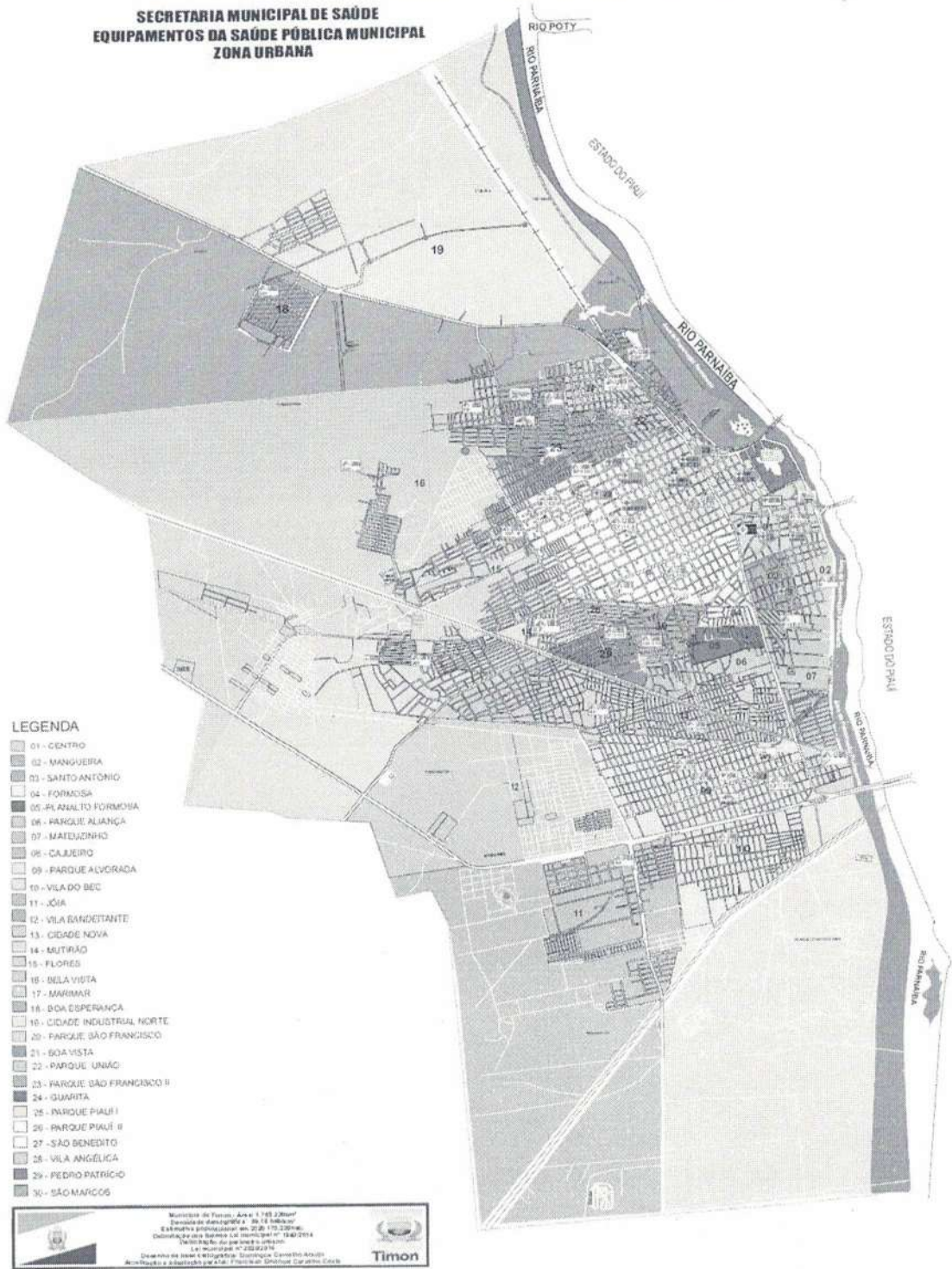

Mapa 8: Equipamentos de saúde da rede municipal no perímetro urbano de Timon – MA
 Fonte: Prefeitura de Timon

Handwritten signature





MAPA DO MUNICÍPIO DE TIMON-MA

EQUIPAMENTOS DE SAÚDE PÚBLICA NA ZONA RURAL

LEGENDA

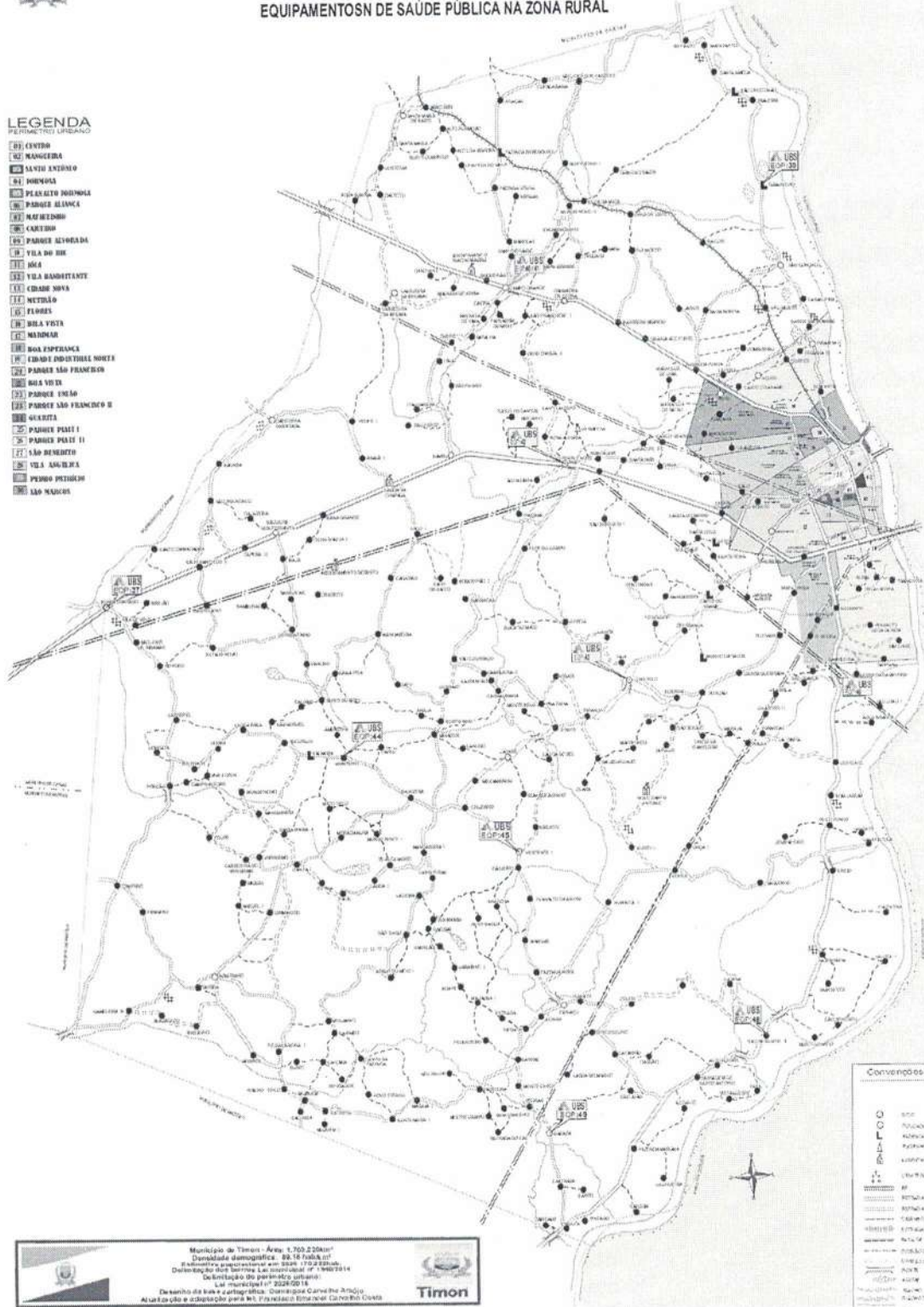
- PERIMETRO URBANO**
- 01 CENTRO
 - 02 MANGUEIRA
 - 03 SANTO ANTONIO
 - 04 BOVENGA
 - 05 PLEXAITO BOVENGA
 - 06 PARQUE ALIANÇA
 - 07 PARQUE
 - 08 CARIBOU
 - 09 PARQUE ALVAREDA
 - 10 VILA DO IRI
 - 11 JICA
 - 12 VILA BANDEIRANTE
 - 13 CIDADE NOVA
 - 14 NETILÃO
 - 15 FLORES
 - 16 VILA VISTA
 - 17 NERDINO
 - 18 BOA ESPERANÇA
 - 19 FIMADO INDUSTRIAL NOBRE
 - 20 PARQUE SÃO FRANCISCO
 - 21 VILA VISTA
 - 22 PARQUE SÃO JOSE
 - 23 PARQUE SÃO FRANCISCO II
 - 24 OCIDENTE
 - 25 PARQUE PAZ I
 - 26 PARQUE PAZ II
 - 27 SÃO BENEDITO
 - 28 VILA AMARELA
 - 29 PÊLOPO PITAGORAS
 - 30 SÃO MARCOS

Município de Timon - Área: 1.700,220km²
 Divisão Geográfica: 08.10 Timon-MA
 Estabelecimento populacional em 2010: 179.233hab.
 Densidade do território em habitantes/km²: 105,414
 Delimitação do perímetro urbano:
 Lei Municipal nº 2228/2018
 De acordo com a Lei nº 13.005/2014, o Município de Timon-MA possui o seguinte território urbano:
 Atualizado e adaptado pela BH Topográfica Timon-MA Geógrafos Ltda



Timon

Mapa 9: Equipamentos de saúde da rede municipal na zona rural de Timon – MA
 Fonte: Prefeitura de Timon

3.4. EDUCAÇÃO

O Governo Federal nos últimos anos vem realizando avaliações sistemáticas no intuito de mensurar a qualidade do ensino, estabelecendo indicadores de desempenho, o mais usado é o IDEB – Índice de Desenvolvimento da Educação Básica.

A tabela 8 mostra o IDEB observado para os anos de 2011 a 2019, além de metas para a rede municipal até o ano de 2021. Os resultados do IDEB mostram que os índices observados para rede municipal foram superiores às metas projetadas nas duas últimas avaliações (2017 e 2019) nos dois grupos observados. Em 2019, nos anos iniciais o resultado foi de 5,7, superior à meta projetada de 5,3. E nos anos finais o resultado foi de 5,1, acima da meta projetada de 4,8.

Tabela 8: Timon - Índice de Desenvolvimento da Educação Básica (IDEB) observados em 2011 a 2019, e as metas 2011 a 2021 para rede municipal de ensino.

Séries	IDEB Observado					Metas Projetadas					
	Ano 2011	Ano 2013	Ano 2015	Ano 2017	Ano 2019	Ano 2011	Ano 2013	Ano 2015	Ano 2017	Ano 2019	Ano 20251
4ª e 5ª Série	3,8	4,2	4,5	5,0	5,7	4,1	4,4	4,7	5,0	5,3	5,6
8ª e 9ª Série	3,3	3,6	3,9	4,3	5,1	3,3	3,7	4,0	4,3	4,6	4,8

Fonte: MEC - Prova Brasil e Censo Escolar

Segundo o Censo Escolar realizado pelo Ministério da Educação e disponibilizados pelo INEP, o número de alunos matriculados no município de Timon, na educação básica e profissional no ano de 2020, são de 42.993 matrículas, sendo que destes, 30.308 estão na rede municipal de ensino, que corresponde a 70,5%.

Quanto a distribuição dos alunos na modalidade de ensino, 36,7% no ensino fundamental – anos iniciais, 33,7% no ensino fundamental – anos finais, 13,57% na pré-escola, 6,1% no EJA, 5,5% NA Educação Especial, e os demais 4,6% nas creches.

Tabela 9: Timon – Número Total de Matrículas - ano 2020

Modalidade de Ensino	Total		Rede Municipal	
	Nº de Alunos	%	Nº de Alunos	%
TOTAL	42.993	100,0	30.308	100,0
Creche	1.695	3,9	1.385	4,6
Pré escolar	4.943	11,5	4.083	13,5
Fundamental – Inicial	13.006	30,3	11.116	36,7
Fundamental – Final	11.002	25,6	10.210	33,7
Médio	6.037	14,0	0	0
Ed. Profissional	1.236	2,9	0	0
EJA	3.238	7,5	1.857	6,1
Educação Especial	1.836	4,3	1.657	5,5

Fonte: INEP

Com relação aos números de unidades de ensino, com base nos dados do INEP, em 2020, existem 194 escolas, sendo 54,6% estão na zona urbana e 45,4% no meio rural. Quanto a distribuição por esfera administrativa, 156 são da rede municipal, 13 da rede estadual, 01 Federal e 23 da iniciativa privada. 

Tabela 10: Timon – Números das unidades de ensino básico por esfera administrativa e zona - ano 2020

Ensino	Quant.	Urbano	Rural
TOTAL	193	106	88
Municipal	156	71	85
Estadual	13	11	02
Federal	01	-	01
Privada	23	22	01

Fonte: INEP

No que tange a infraestrutura das unidades de ensino municipal com base no Censo Escolar 2020, extraídos da consulta ao site QEDu, mostra os seguintes resultados para as escolas:

- 100% fornecem alimentação;
- 99% fornecem água filtrada;
- 57% com água via rede pública;
- 100% com energia elétrica via rede pública;
- 46% com coleta de lixo periódica;
- 99% possuem cozinha;
- 13% Laboratório de informática;
- 14% com quadras de esportes;
- 35% com salas para leitura;
- 78% com salas para diretoria;
- 40% com salas para professores;
- 8% com salas para atendimento especial;
- 100% com sanitário dentro do prédio da escola;
- 54% possuem internet;
- 53% com banda larga;
- 75% com dependências acessíveis aos portadores de deficiência;
- 44% dos sanitários acessíveis aos portadores de deficiência;
- 72% com organização dos ciclos.

Quanto à aprovação da Rede Municipal, no ano de 2019, no Ensino Fundamental – anos iniciais, mostra resultado de 98,3%. Para os anos finais, alcançou 95,9%.

Os dados do Censo da Educação Superior, no período de 2017, mostra 4.383 alunos cursando, sendo 81,6% nas faculdades privadas, 16,9% na Universidade Estadual e 1,6% na rede federal.

Os mapas 10 e 11, ilustram as unidades de ensino da rede municipais no perímetro urbano e os polos educacionais na zona rural do município de Timon.

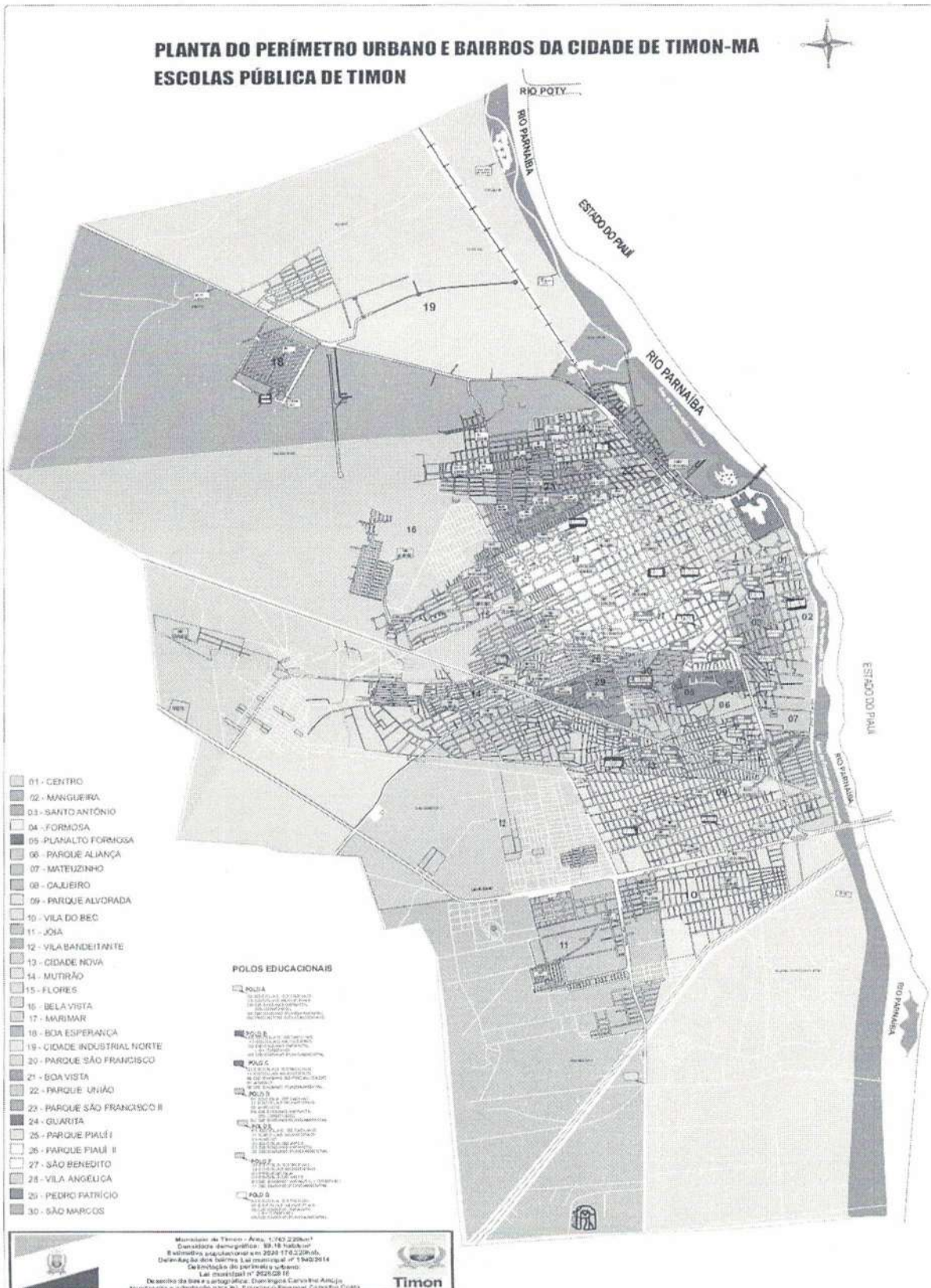

Mapa 10: Unidade de ensino da rede municipal no perímetro urbano de Timon

Fonte: Prefeitura de Timon

X

Red



MAPA DO MUNICÍPIO DE TIMON-MA

Secretaria Municipal de Educação
Pólos Educacionais
Zona Rural

LEGENDA

- PÓLO MATA PASTO
- PÓLO CAMPO GRANDE
- PÓLO BONITINHO
- PÓLO GAMELEIRA
- PÓLO BURITI CORTADO
- PÓLO CÃO - AÇU
- PÓLO CASTELO

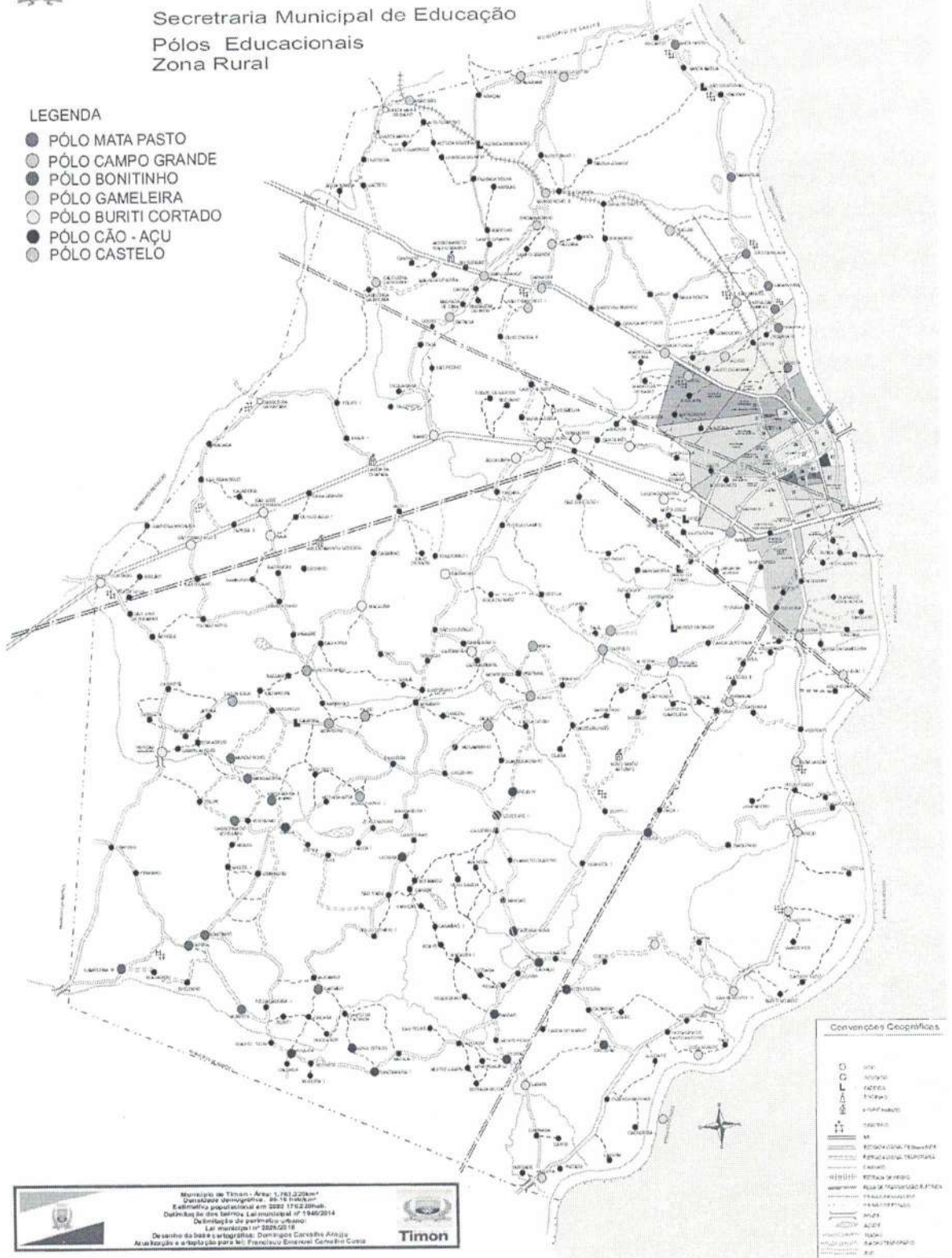

Mapa 11: Pólos educacionais da rede municipal na zona rural de Timon

Fonte: Prefeitura de Timon

3.5. ESPORTE E LAZER COMUNITÁRIO

A infraestrutura municipal de apoio existente para a prática de esporte e lazer comunitário no município

- 10 Quadra de esporte cobertas, sendo 08 na zona urbana e 02 na rural
- 09 Campos de futebol gramado, alambrados e iluminados, todos na zona urbana;
- 19 Campos de futebol iluminados, na zona rural;
- 10 Campos Society;
- 10 Quadras descobertas;
- 05 Quadras cobertas;
- 26 Praças;
- 04 Praças com parque infantil;
- 03 Praças com academia popular;
- 03 Praças com parque infantil e academia.

O principal atrativo para a pratica de esporte e lazer comunitário é o Parque Ambiental Sucupira, cartão postal do município. Realizado em parceria com o Governo Estadual, possui espaços para caminhada, ciclismo e quadras de esportes, além de visual deslumbrante da lagoa dentro do Parque. A Prefeitura está realizando investimento para aprimorar a infraestrutura dentro do Parque, como a recuperação de todas as lâmpadas de led, novo espaço administrativo, sala de apoio ao esporte e banheiros para pessoas com deficiência.



Foto 1: Parque Ambiental Sucupira, com a nova iluminação de led.

Acervo: Prefeitura de Timon

3.6. VIOLÊNCIA

Os dados sobre a violência no município, baseiam-se nas informações do DataSUS, referente ao período de 2016 a 2018, com taxas sobre 100 mil habitantes.

Destaca-se de forma negativa, a elevada taxa de Homicídio Juvenil, com resultado 106,24 para cada grupo de 100 mil/hab, assim como, as mortes por agressão com 52,99.

Tabela 11: Timon – Indicadores de violência – taxa para cada grupo de 100 mil/hab – 2016 a 2018

Indicador	Ano 2016	Ano 2017	Ano 2018
Homicídio Juvenil	105,85	88,93	106,24
Taxa de Homicídio	48,71	46,53	*
Mortes por arma de fogo	0,60	0,0	1,19
Mortes por agressão	48,71	45,94	52,99

Fonte: DATASUS

Red
7

4. INFRAESTRUTURA PRODUTIVA E DE SERVIÇOS

4.1. ÍNDICE SEBRAE DE DESENVOLVIMENTO ECONÔMICO LOCAL – ISDEL

O Índice Sebrae de Desenvolvimento Econômico Local – ISDEL, é o índice do Sebrae Minas que busca representar em termos quantitativos as dimensões do desenvolvimento. O indicador, sintetiza dados sobre as cinco dimensões responsáveis por promover o Desenvolvimento Econômico Local - DEL.

O índice utiliza 135 indicadores e variáveis de fontes oficiais, divididos nas cinco dimensões do DEL: i) Capital Empreendedor; ii) Tecido Empresarial; iii) Governança para o Desenvolvimento; iv) Organização Produtiva; e v) Inserção Competitiva.

O município de Timon ocupa a 3ª posição no ranking estadual, com índice 0,338, bem acima da média estadual de 0,289. Os resultados das dimensões: i) Capital Empreendedor (0,507); ii) Tecido Empresarial (0,300); iii) Governança para o Desenvolvimento (0,392); iv) Organização Produtiva (0,358); e v) Inserção Competitiva (0,068).

4.2. PRODUTO INTERNO BRUTO - PIB

O Produto Interno Bruto - PIB de Timon, em 2018, alcançou o montante de R\$ 1,9 bilhões (0,29% do PIB estadual), ocupa a 7ª entre os municípios maranhenses. Em relação ao ano anterior, cresceu nominalmente 4%, em relação ao ano de 2015, o crescimento foi 39,4%. O gráfico 05 ilustra a evolução do PIB de Timon no período de 2015 a 2018.



Gráfico 05: Timon - Evolução do PIB – 2015 a 2018 – (R\$ milhões de reais)

Fonte: IBGE

A participação setorial na formação do PIB de Timon, em 2018, mostra o setor de serviços, como dominante, com 49%, seguindo-se a Administração, saúde, educação pública e seguridade social respondem com 29%, a indústria com 11,0%, a agropecuária com 1% (salienta-se que 94% do território está no meio rural), completando-se o total com a participação de impostos menos subsídios, de 10%.

X

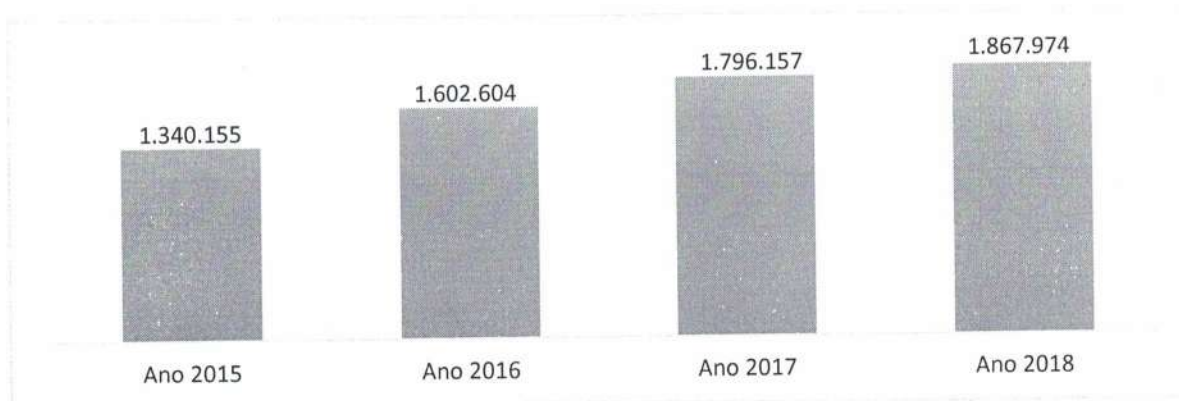

Gráfico 06: Timon: Composição do Valor Adicionado Bruto - 2018

Fonte: IBGE, Contas Nacionais. Ano 2018

No tocante ao PIB per capita de Timon em 2018, era de R\$ 11.120,68, abaixo da média da capital São Luís de R\$ 30.699,57. Em comparação com o ano de 2015, houve um crescimento 30,5% para Timon e 23,0% para a capital maranhense. O município de Timon, ocupa a 33ª posição no ranking estadual.

Tabela 12: Evolução do PIB *percapita* de Timon e da capital São Luís – 2015 a 2018 – R\$ 1,00

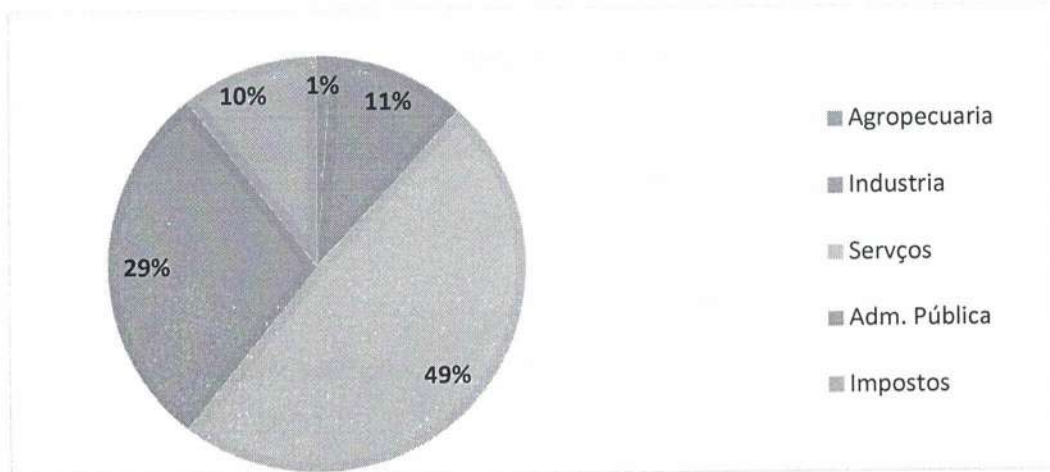
Período	Timon	São Luís
Ano 2018	11.120,68	30.699,57
Ano 2017	10.715,71	27.353,53
Ano 2016	9.637,12	26.179,47
Ano 2015	8.128,60	24.954,17

Fonte: IBGE, Contas Nacionais. Ano 2018.

4.3. DINÂMICA EMPRESARIAL

O mapeamento empresarial disponibilizado pelo DataSebrae com base no período de maio/2020, no cadastro de empresas ativas com foco na atividade empresarial mostram a existência de 6.691 empresas, destas 50,1% são do setor de comércio, 31,8% de prestação de serviços, 10,6% na indústria, 7,2% da Construção civil e 0,2% da agropecuária.

Tabela 13: Timon - Números de empresas por setor econômico – maio/2020

Setor Econômico	Total	%
Total	6.691	100,0%
Comércio	3.355	50,1%
Serviços	2.129	31,8%
Indústria	710	10,6%
Construção Civil	482	7,2%
Agropecuária	15	0,2%

Fonte: Receita Federal / DataSebrae

Quando analisado por porte econômico, prevalecem os empreendedores individuais com 57,0% das empresas formais, 33,7% por microempresas, 3,0% empresas de pequeno porte e 6,3% das demais (Média, Grande e Não Informado).

Tabela 14: Timon - Números de empresas por porte econômico – maio/2020

Porte Econômico	Total	%
TOTAL	6.691	100,0%
MEI	3.811	57,0%
Microempresa – ME	2.257	33,7%
Empresa de Pequeno Porte – EPP	204	3,0%
Demais (Média, Grandes e Não Declarado)	419	6,3%

Fonte: Receita Federal / DataSebrae

Com relação às principais atividades econômicas, destacam-se com mais de cem unidades: Comércio varejista de mercadorias em geral - minimercados, mercearias e armazéns (468 empresas), Comércio varejista de artigos do vestuário e acessórios (427 empresas), Cabeleireiros e outras atividades de tratamento de beleza (276 empresas), Comércio de Material de Construção (227 empresas) e Construção de Edifícios (150 empresas).

Tabela 15: Timon – Principais atividades econômicas, com mais de 100 unidades – maio/2020

Descrição	Quantidade	Percentual
Total	6.691	100,0%
Minimercados, mercearias e armazéns	468	7,0%
Comércio varejista de artigos de vestuários e acessórios	427	6,4%
Cabeleireiro, Manicure e Pedicure	276	4,1%
Comércio de material de construção	227	3,4%
Construção de edifícios	150	2,2%
Comércio var. de cosméticos, prod. de perfumaria e de higiene	144	2,2%
Restaurantes e similares	135	2,0%
Promoção de vendas	128	1,9%
Comércio varejista de armário	109	1,6%
Comércio varejista de bebidas	107	1,6%
Lanchonetes, casas de chá e sucos	106	1,6%
Comercio varejista de hortifrutigranjeiro	104	1,6%

Fonte: DataSebrae; Receita* Federal. 11/05/2020

Os dados da Junta Comercial do Maranhão, mostra que foram abertas no ano de 2020, 1.159 empresas, sendo 895 MEI – Microempreendedor Individual, 206 Microempresa, 41 Empresa de Pequeno Porte – EPP, e 17 Demais.

No tocante ao apoio as Micros e Pequenas Empresas, foi criada a Lei da Micro e Pequena Empresa e implantado a REDESIM – Rede Nacional para Simplificação de Empresas e Negócios em Timon.

O município conta com as principais instituições financeiras públicas, o Banco do Brasil, Banco do Nordeste e Caixa Econômica Federal, e os bancos privados (Bradesco e Itaú-Unibanco) que servem como agente de fomento para o mercado local e regional das cidades circunvizinhas.

4.3.1. Setor Secundário

A participação do setor secundário na economia timonense, ainda é pequena, pois responde atualmente com 11% do PIB municipal, e 15,3% do mercado formal de empregos no município.

Segundo dados do DataSebrae, referente ao período de maio/2020, um total de 1.192 empresas, sendo 770 da Indústria e 482 da Construção Civil. Quanto a classificação do porte econômico, 743 (62,3%) são MEI, 326 (27,3%) são microempresas, 53 (4,4%) são EPP e 70 (6,0%) são Médias, Grandes e Não declaradas.

No setor industrial a principal atividade econômica é a construção civil e a indústria da transformação (abate de bovino).

Em termos quantitativos as principais atividades econômicas deste setor são: Fabricação de produtos de padaria e confeitaria com predominância de produção própria (58 empresas), Confecção sobre medida de peças do vestuário, exceto roupas intimas (54 empresas), Confecção de peças do vestuário, exceto roupas intimas e as confeccionadas sob medida (44 empresas), Fabricação de móveis com predominância de madeira (43 empresas), Fabricação de artefatos de cerâmica e barro cozido para uso na construção, exceto azulejos e pisos (29 empresas), Fabricação de artigos de serralheria, exceto esquadrias (29 empresas) e Fabricação de esquadrias de metal (27 empresas).

O governo estadual em parceria com a Prefeitura de Timon implantou em meados de 2016, o Parque Empresarial de Timon, com investimentos de mais de R\$ 19,0 milhões de reais, ocupa uma área de 100 hectares, com 67 lotes para o funcionamento de empresas dos diversos segmentos econômicos.



Foto 2: Parque Empresarial de Timon
Acervo: Prefeitura de Timon.

Apresenta-se com vantagens: Infraestrutura instalada; Disponibilidade de energia elétrica; Ao lado da BR-316 pavimentada; Ao lado do aeroporto regional; e via férrea próxima.

Figura 5: Timon – Localização do Parque Empresarial de Timon e sua infraestrutura do entorno

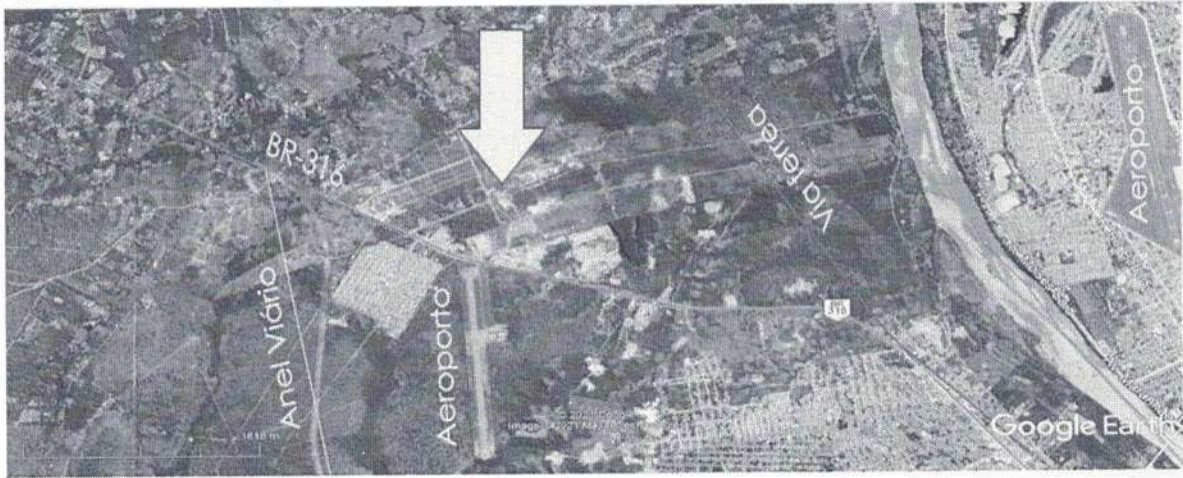

Fonte: Google Earth. Adaptação Prefeitura de Timon.

Outra vantagem competitiva do município de Timon é a Lei de Incentivos Fiscais sancionada pelo Decreto 039/2017, que regulamenta e estabelece critérios para a concessão de benefícios e incentivos fiscais do Município de Timon, conforme prevê a Lei Municipal nº 1.879/2013 e dá outras providências.

A lei concede:

Art. 2º. Considera-se incentivo fiscal, para os efeitos deste Decreto, a isenção dos seguintes tributos:

I - Taxa de Licença para Construção, Reconstrução, Reforma, Ampliação e Melhoramento, concedido às empresas comerciais, industriais e prestadoras de serviços;

II - Taxa de Licença de Localização, Funcionamento e Fiscalização - TLF, bem como sua renovação anual;

III - Taxa de serviço de Revisão e Alinhamento do Imóvel objeto;

IV - Imposto sobre a Propriedade Predial e Territorial Urbano – IPTU;

V - Imposto sobre Transmissão de Bens Imóveis – ITBI;

VI - Impostos Sobre Serviços de Qualquer Natureza – ISSQN.

Art. 3º. Os incentivos fiscais ora criados serão concedidos às empresas industriais, comerciais e prestadoras de serviços já instaladas no Município e que vierem a aumentar a sua capacidade produtiva, de forma a ampliar em, pelo menos 1/3 (um terço) o número de novos empregados

Atualmente, o Parque Empresarial conta com 06 empresas instaladas e 50% dos seus lotes já foram comercializados para diversas empresas que estão providenciando a documentação de regularização dos seus lotes junto ao Governo Estadual.

Paul

4.3.2. Setor Terciário (Comércio e Prestação de Serviços)

Conforme os dados do Ministério da Economia, com base na RAIS de 2019 sobre os números de pessoas empregadas no comércio era de 4.070 e nos serviços 2.504 pessoas, representando 29,8% e 18,3% do total de empregos formais no município de Timon em 31/12/2019.

A dinâmica comercial está ganhando novos atores e novos polos de comercialização, estando muito presente ainda na BR-316, que cruza o município, mas a instalação do Cocais Shopping vem deslocando novas empresas a se instalar na região. A Figura 6, ilustra os principais polos de produção, distribuição e comércio, identificado dentro do Plano Diretor de Mobilidade Urbana.

Figura 6: Principais polos de produção, distribuição e comércio

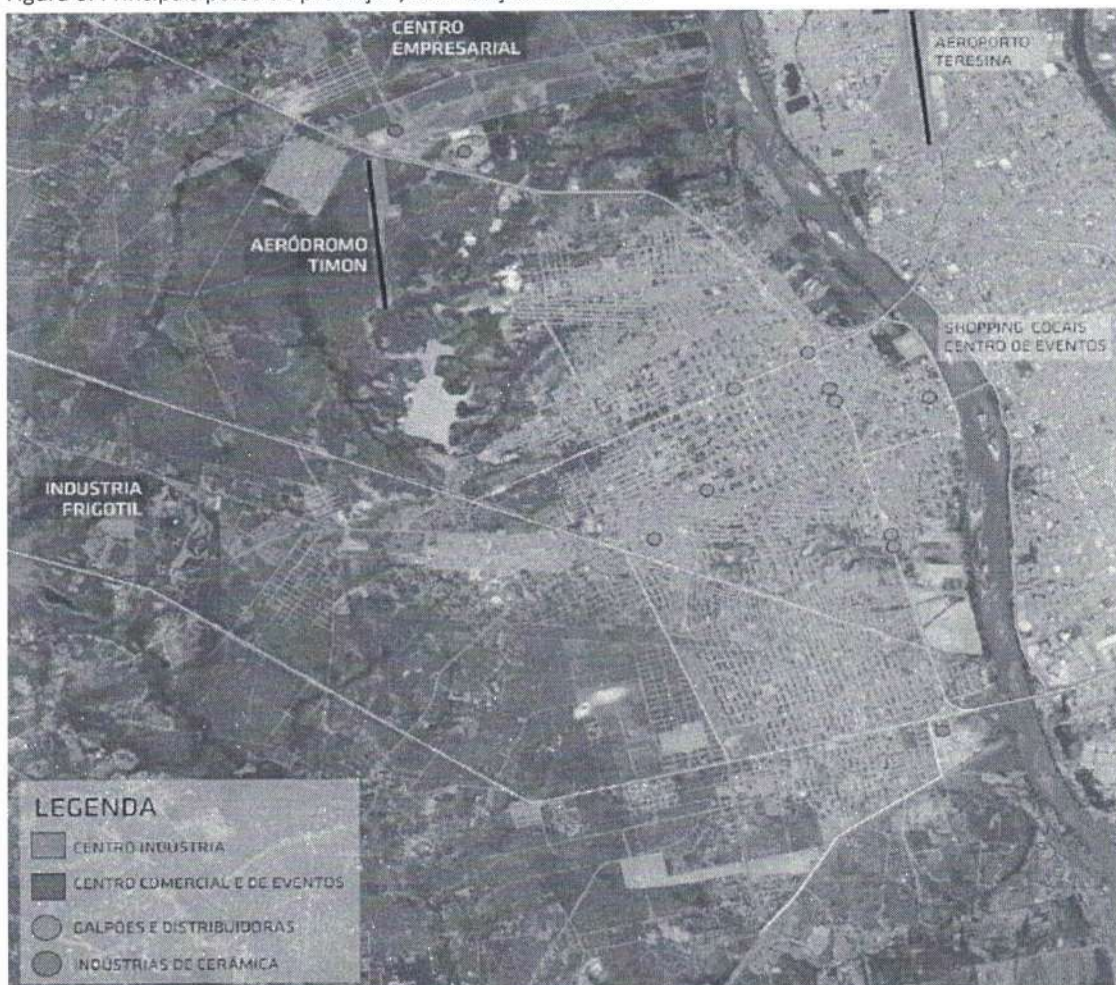

Fonte: Plano Diretor de Mobilidade - 2017

No tocante ao turismo, existe um potencial para a exploração do Turismo Rural, onde há diversos balneários, a Gastronomia e o turismo de lazer na cidade, com destaque Parque Ambiental Sucupira, cartão postal do município, localizando dentro da zona urbana do município.



Foto 3: Parque Ambiental Sucupira



Foto 4: Balneários na zona rural de Timon

Acervo: Prefeitura de Timon

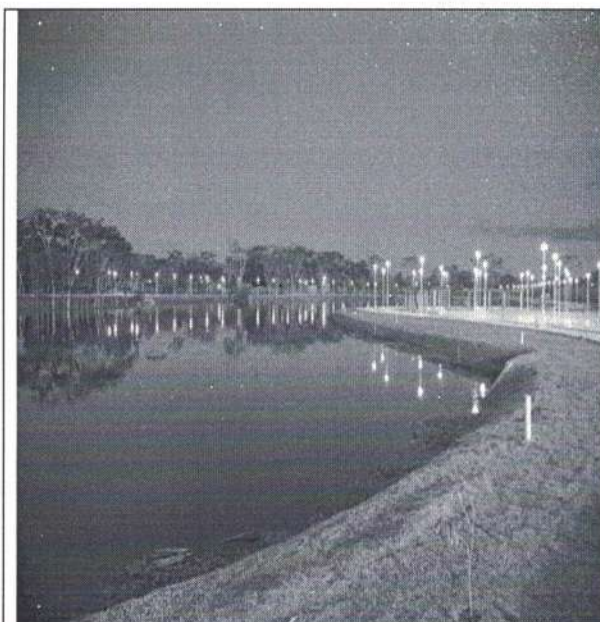
4.3.3. Setor Primário

As principais culturas agrícolas cultivadas dentro do município de Timon, com base na Produção Agrícola Municipal publicada pelo IBGE, no ano de 2019, tendo como parâmetro o valor estimado da produção são: Arroz (1,277 t – R\$ 1.277 mil), Banana (876 t – R\$ 1.126 mil), Feijão (454 t – R\$ 1.075 mil), Mandioca (2.250 t – R\$ 376 mil), Cana de Açúcar (6.834 t – R\$ 362 mil), Milho (481 t – R\$ 230 mil), Castanha de Caju (112 t – R\$ 166 mil), Melancia (240 t – R\$ 108 mil) e Laranja (11 t – R\$ 4 mil).

Tabela 16: Timon – Produção agrícola municipal – ano 2019

Culturas	Produção (t)	Valor (R\$ mil)
Arroz	1.277	1.277
Banana	876	1.126
Feijão	454	1.075
Mandioca	2.250	376
Cana de Açúcar	6.834	362
Milho	481	230
Castanha Caju	112	166
Melancia	240	108
Laranja	11	04

Fonte: IBGE - Produção Agrícola Municipal/2019

Com relação e pecuária, os principais rebanhos são: Bovino (19.850 cabeças), Suínos (14.050 cabeças), Caprinos (6.384 cabeças) e Ovinos (3.700 cabeças).

Na piscicultura, destacam-se os criatórios de: Tambaqui (535.917 kg), Tilápia (51.630 kg) e Pintado (1.650 kg).

Tabela 17: Timon – Produção da pecuária municipal – ano 2019

Efetivo	Unidade	Quantidade
Bovino	Cabeça	19.850
Caprino	Cabeça	6.384
Ovino	Cabeça	3.700
Suíno	Cabeça	14.050
Leite de Vaca	mil l	834
Pesca Tambaqui	kg	535.917
Pesca Tilápia	kg	51.630
Pesca Pintado	Kg	1.650

Fonte: IBGE - Produção da Pecuária Municipal/2019

O Censo Agropecuário 2017, realizado pelo IBGE, mostra que existem 2.544 produtores e ocupam 59.147 hectares.

Tabela 18: Timon – Condição do produtor em relação as terras - 2017

Condição do Produtor em relação as Terras	Produtores	Área (ha)
Proprietário	1.524	49.370
Concessionário/ Assentado	455	2.870
Arrendatário	49	57
Parceiro	16	-
Comandatário	132	3.327
Ocupante	359	2.861
Produtor sem Área	9	-
Total	2.544	59.147

Fonte: IBGE, Censo Agropecuário 2017.

Quanto a utilização das terras, existem 4.715 estabelecimentos ocupando 29.729 hectares. A distribuição da utilização das terras, mostra 20.543 ha são usadas com a lavoura, 10.076 ha com pastagens, 18.563 ha com matas e florestas, e 5.198 ha com sistema de Agrofloresta.

Tabela 19: Timon – Utilização das terras - 2017

Utilização das Terras	Estabelecimentos	Área (ha)
Lavoura	2.909	20.543
Permanentes	887	15.873
Temporárias	2.015	3.964
Cultivo de Flores	7	706
Pastagens	508	10.076
Naturais	227	6.049
Plantada em boas condições	205	3.482
Plantada em más condições	76	545
Matas ou Florestas	896	18.563
Naturais	592	11.565
Naturais APP/Reserva legal	297	6.971
Floresta plantadas	7	27
Sistema de Agrofloresta	402	5.198
Total	4.715	29.729

Fonte: IBGE, Censo Agropecuário 2017.

4.4. MERCADO DE TRABALHO

Os dados do Ministério da Economia sobre o número de empregos formais em 31/12/2019, mostra um total de 13.646 pessoas ocupadas em Timon, que representa menos de 8% da PEA – População Economicamente Ativa. Destaque para o setor da Administração Pública (34,9%), Comércio (29,8%), Serviços (18,3%) e a Indústria (13,2%). Quando se analisa por gênero, 54,3% dos empregos gerado são ocupados por homens e 45,7% por mulheres.

O total de pessoas empregadas no mercado formal de Timon, corresponde a 1,8% do estado do Maranhão.

Em 2019, a remuneração média mensal era de R\$ 1.822,53, abaixo das médias estadual e nacional de R\$ 2.605,33 e R\$ 3.359,00, respectivamente. Quando estratificamos por gênero em Timon a remuneração média dos homens é de R\$ 1.760,40 e para as mulheres de R\$ 1.894,43.

Tabela 20: Timon - número de empregos formais por setor em 31/12/2019

Setores	Total	%
Total	13.646	100,0
Administração Pública	4.762	34,9
Comércio	4.070	29,8
Serviços	2.504	18,3
Indústria	1.802	13,2
Construção Civil	286	2,1
Serviços Indústrias de Utilidade Pública	190	1,4
Agropecuária	30	0,2
Extrativismo Mineral	02	0,0

Fonte: RAIS, Ministério da Economia. Ano 2019.

4.5. PROGRAMA CIDADE EMPREENDEDORA

Transformar a realidade local do município por meio da implantação de políticas de desenvolvimento voltadas para a área econômica e social, aprimorando o ambiente dos negócios e gerando cada vez mais soluções acessíveis aos empreendedores locais.

Estas são algumas das propostas do Programa Cidade Empreendedora, idealizado e executado pelo Sebrae, onde o município de Timon fez a adesão ao pacote de soluções Premiun possibilitando a contratação pelo poder público de diversas soluções previstas nesta parceria com o SEBRAE, além de um atendimento integrado de gestão abrangendo os eixos Desburocratização, Atores do Desenvolvimento, Sala do Empreendedor, Compras Públicas, Educação Empreendedora, Pesquisa e Planejamento Estratégico, Plano de Desenvolvimento Econômico e Mapeamento de Oportunidades.

Os produtos a serem trabalhados até o final de 2022, são:

- Curso de elaboração de projetos e captação de recursos;
- Curso Oficina Desenvolvimento Econômico Local – DEL;
- Jovens Empreendedores Primeiros Passos – JEEP;

- Espaço Aberto a Inovação - SEBRAE LAB;
- Plano Municipal de Gestão de Resíduos Sólidos;
- Negócio Certo Rural – NCR;
- Plano de Promoção do Destino e Plano de Ação do Turismo.

4.6. INVESTIMENTOS

4.6.1. Governo Estadual

O Governo Estadual do Maranhão, desde da gestão passada está realizando diversas intervenções na infraestrutura do município de Timon, em parceria institucional e com aporte de recursos do tesouro municipal, as seguintes obras em execução:

- Reforma da Nova CEASA;
- Reforma do Mercado da Formosa;
- Construção da Praça esportiva no bairro Novo Tempo;
- Infraestrutura do Polo Empresarial de Timon;
- Construção do anel viário.

Handwritten signature

5. INFRAESTRUTURA FÍSICA

5.1. ENERGIA ELÉTRICA

A responsabilidade pela distribuição da energia elétrica é da concessionária privada Equatorial Maranhão. Segundo o Painel de Desempenhos das Distribuidoras de Energia Elétrica disponibilizados ANEEL, o município de Timon, possuía em dezembro/2020 um total de 69.310 consumidores de energia elétrica, um crescimento de 2,4% em relação ao ano anterior.

Tabela 21: Timon – Números de consumidores por subestações – 2018 e 2019

Conjunto	Ano 2018	Ano 2019	Ano 2020
TOTAL	65.733	67.691	69.310
Timon	48.754	46.155	47.290
Timon II	16.979	21.536	22.020

Fonte: ANEEL – Painel de Desempenhos das Distribuidoras de Energia Elétrica.

A Prefeitura de Timon assinou o contrato para realizar os estudos da PPP da Iluminação Pública, o primeiro município no MA, em caso de viabilidade irá garantir investimentos na iluminação de vias e espaços públicos com reflexos na segurança pública e no turismo.

5.2. SANEAMENTO BÁSICO

Os dados do IBGE e do Instituto Trata Brasil referente ao ano de 2019, registram 51.557 domicílios particulares, destes 92,3% estão na zona urbana e 7,7% na área rural.

O sistema de abastecimento d'água da zona urbana do município é de responsabilidade da Águas de Timon, que assumiu a gestão do sistema em julho/2015 e tem como fonte principal de abastecimento o rio Parnaíba. Na zona rural a responsabilidade pela gestão e manutenção do sistema é a SAAE – Serviço Autônomo de Água e Esgoto de Timon -, órgão da administração municipal indireta.

Os dados do Painel do Saneamento Básico realizado pelo Instituto Trata Brasil, com base nos dados do SNIS, IBGE, INEP e DataSUS, referente ao ano de 2019, mostra um Raio X das condições do saneamento no município de Timon, exposto na Tabela 19.

Apresentamos a seguir os principais dados:

- População sem acesso à água: 12.023 pessoas, que corresponde a 7,1% da população;
- População sem coleta de esgoto: 165.790 pessoas, que corresponde a 98,0% da população;
- Perdas na distribuição: 51,0%;
- Renda das pessoas com saneamento: R\$ 1.459,37
- Renda das pessoas sem saneamento: R\$ 651,84
- Escolaridade das pessoas com saneamento: 8,44 Anos de educação formal;
- Escolaridade das pessoas sem saneamento: 4,94 Anos de educação formal.

Tabela 22: Timon – Painel do saneamento básico – 2019

Indicador	Valor	Unidade	Fonte
População SNIS	169.107	peessoas	SNIS
Moradias	51.557	habitações	IBGE
Recebimento irregular de água	-	peessoas	IBGE
População sem acesso à água	12.023	peessoas	SNIS
Parcela da população sem acesso à água	7,1%	% da população	SNIS
População sem coleta de esgoto	165.790	Pessoas	SNIS
Parcela da população sem coleta de esgoto	98,0%	% da população	SNIS
Consumo de água	7.327,00	mil m ³	SNIS
Esgoto tratado	210,00	mil m ³	SNIS
Índice de esgoto tratado referido à água consumida	2,9%	%	SNIS
Esgoto não tratado	7.117,00	mil m ³	SNIS
Perdas na distribuição	51,0%	%	SNIS
Tarifa dos serviços de saneamento	3,54	R\$/m ³	SNIS
Internações totais por doenças de veiculação hídrica	148	Número de internações	DATASUS
Incidência de internações totais por doenças de veiculação hídrica	8,75	Internações por 10 mil hab	DATASUS
Internações totais - 0 a 4 anos	45	Número de internações	DATASUS
Taxa de óbitos por doenças de veiculação hídrica - 0 a 4 anos	0,00	Óbitos por 10 mil habitantes	DATASUS
Óbitos por doenças de veiculação hídrica	3	Número de óbitos	DATASUS
Despesas com internações por doenças de veiculação hídrica	93.493,01	R\$	DATASUS
Renda das pessoas com saneamento	1.459,37	R\$ por mês	IBGE
Renda das pessoas sem saneamento	651,84	R\$ por mês	IBGE
Escolaridade das pessoas com saneamento	8,44	Anos de educação formal	IBGE
Escolaridade das pessoas sem saneamento	4,94	Anos de educação formal	IBGE
Atraso escolar dos jovens com saneamento	1,37	Anos de atraso na educação	IBGE
Atraso escolar dos jovens sem saneamento	2,15	Anos de atraso na educação	IBGE
Nota média no ENEM - com banheiro	502,31	Pontos	INEP
Nota média no ENEM - sem banheiro	467,18	Pontos	INEP
Aluguel médio das moradias com saneamento	286,03	R\$ por mês	IBGE
Aluguel médio das moradias sem saneamento	131,36	R\$ por mês	IBGE
Renda do trabalho no turismo - com saneamento	886,46	R\$ por mês	IBGE, ME
Renda do trabalho no turismo - sem saneamento	603,84	R\$ por mês	IBGE, ME
Investimentos totais	7.432.824,84	R\$ a preços de 2019	ITB
Investimentos per capita	43,95	R\$ a preços de 2019	ITB
Emprego total - investimentos	93	peessoas	ITB

Fonte: Instituto Trata Brasil, Painel do Saneamento – 2019.

A Concessionaria de água e esgoto, iniciou em junho/2021 um amplo programa de investimento para os próximos 12 meses de para ampliação do sistema de esgotamento sanitário, prevendo chegar até o final de 2022 em 33% de cobertura, e nos próximos anos de 50%.



O lixo é responsável por um dos mais graves problemas ambientais de nosso tempo. Seu volume é excessivo e vem aumentando progressivamente em Timon, aonde a maior parte vai para o aterro controlado do município, cuja estrutura física já apresenta deficiência para receber e processar o lixo. Dados coletados pelo Sistema Nacional de Informações sobre Saneamento – SNIS, mostra que 100,0% da população urbana é atendida com a coleta regular de lixo domiciliar.

5.3. DRENAGEM

O Serviço Geológico do Brasil – CPRM, realizou em 2014, um estudo para delimitar as áreas em alto e muito alto risco a enchentes e movimentos de massa, com apoio técnico da Defesa Municipal. A seguir, as drenagens presentes no perímetro urbano de Timon.

Figura 7: Principais cursos d'água no município de Timon.

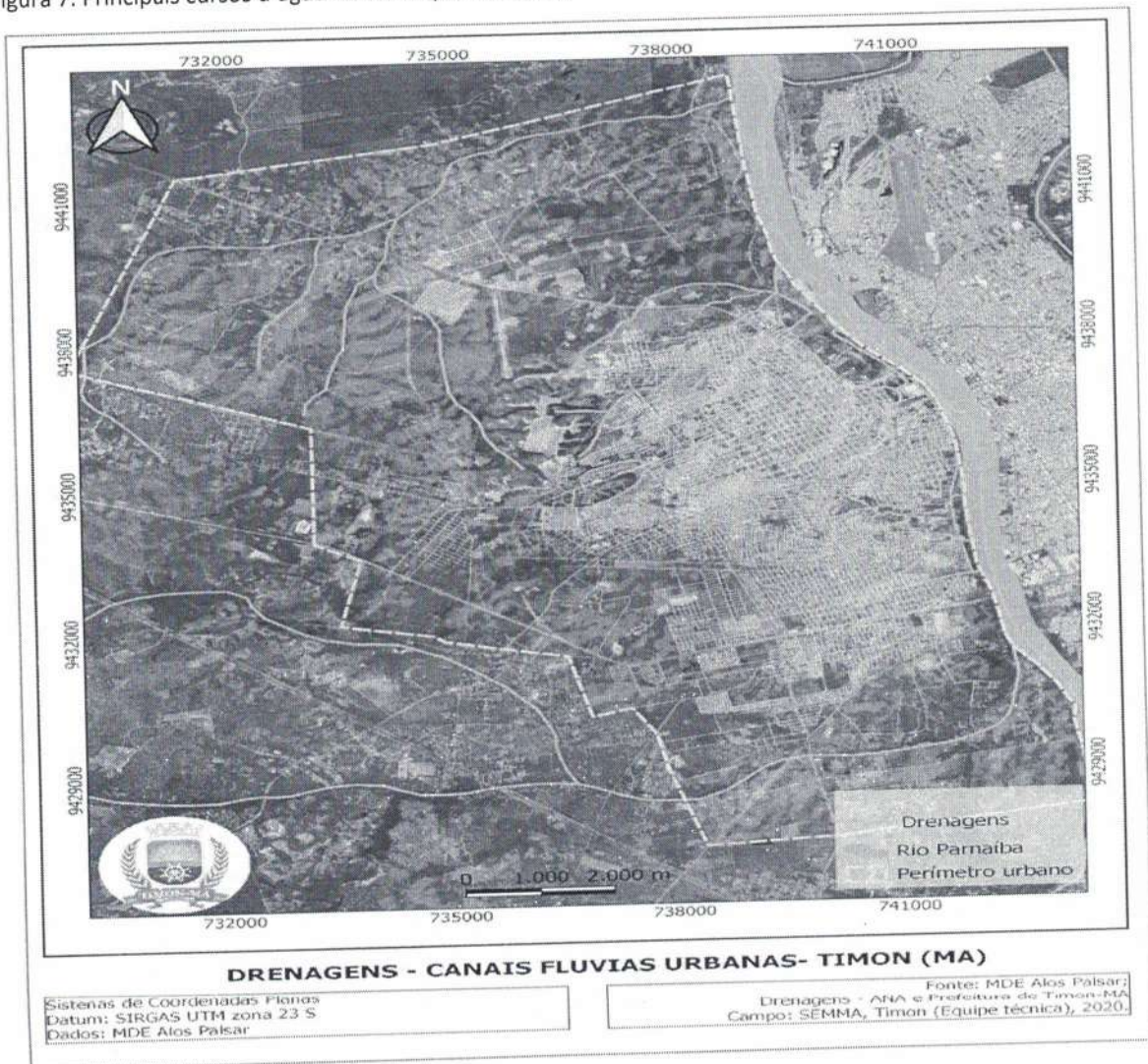

Fonte: Prefeitura de Timon

A seguir, em outra imagem, com polígonos definidos que representam os setores de risco marcam as áreas de maior probabilidade de ocorrência de desastres aos riscos, de acordo com avaliação feita pela Defesa Civil Municipal e pelos técnicos da CPRM que visitaram as áreas, considerando também os relatos dos moradores e os registros municipais de ocorrências anteriores.

Destacando, porém que os limites destes polígonos são móveis, pois a dinâmica dos riscos evolui ou regride com a passagem do tempo, conforme a adoção ou não de políticas mitigadoras de riscos, pelas prefeituras locais. Foram identificados 05 polígonos, conforme ilustrado na Figura 8.

Figura 8: localização dos setores de risco mapeados pela CPRM em Timon - 2014

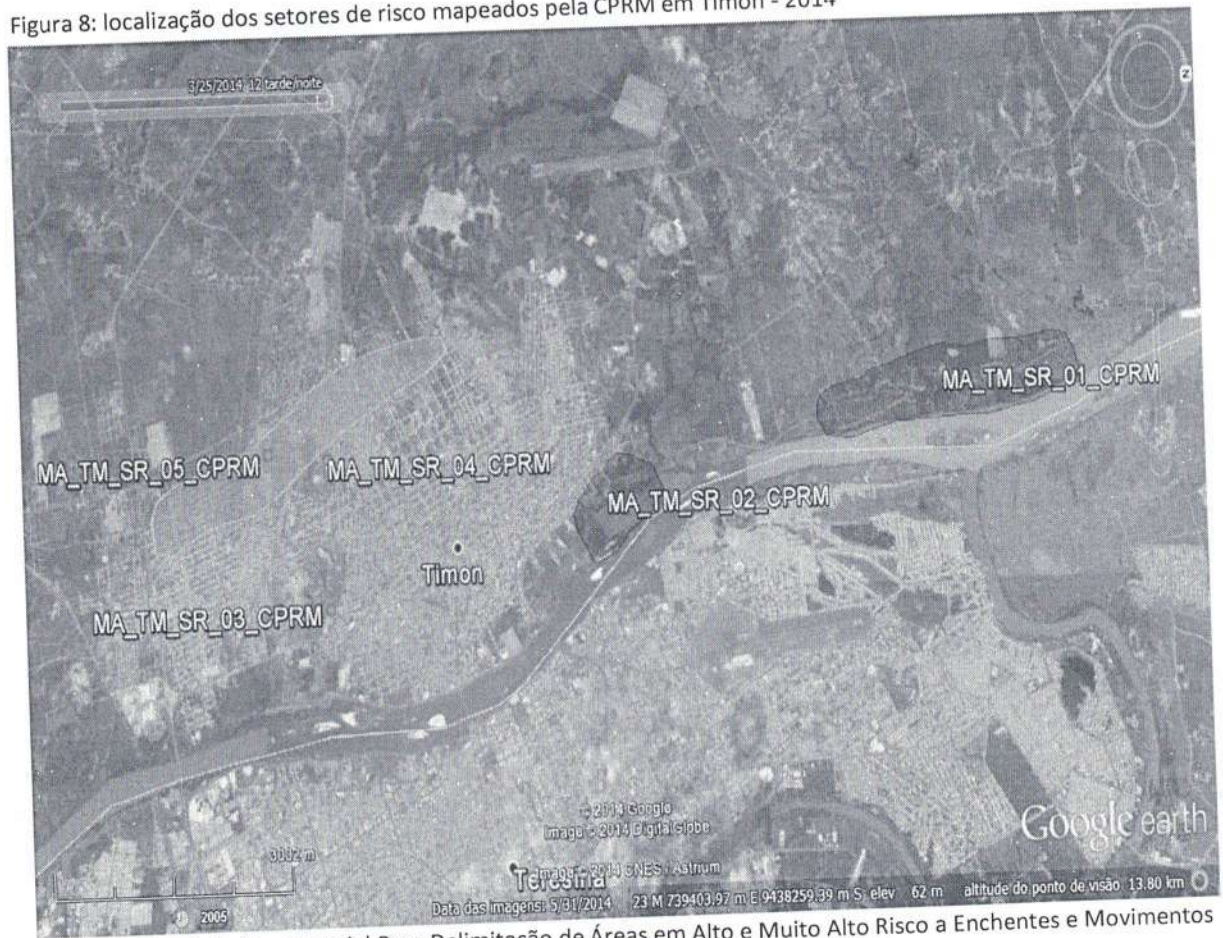

Fonte: CPRM. Ação Emergencial Para Delimitação de Áreas em Alto e Muito Alto Risco a Enchentes e Movimentos de Massa, em Timon/MA. Ano 2014.

Conforme o estudo, a caracterização dos polígonos se dá:

- **MA_TM_SR_01_CPRM:** Setor caracterizado por área de inundação gradual do Rio Parnaíba e seus afluentes, atingindo parcialmente os distritos Laranjeiras e Barras das Pombas do município de Timon/MA. Durante o período de chuvas intensas ocorre o aumento do volume de água e natural extravasamento para as margens e planícies de inundação, atualmente habitadas. As residências variam de alta a baixa vulnerabilidade.

Duel 7

Em 2009, o nível da água máximo atingiu cerca de 1,50 m em algumas residências, levando a evacuação temporária. Tipologia do Processo: Inundação gradual. Quantidade de imóveis em risco: aproximadamente 210 imóveis. Quantidade de pessoas em risco: aproximadamente 1.050 pessoas;

- **MA_TM_SR_02_CPRM:** Setor caracterizado por área de inundação gradual do Rio Parnaíba e seus afluentes, atingindo o centro da área urbana do município de Timon, atingindo algumas das principais vias, tais como, Avenida Boavista. Durante o período de chuvas intensas ocorre o aumento do volume de água e natural extravasamento para as margens e planícies de inundação, atualmente habitadas. As residências variam de alta a baixa vulnerabilidade. Em 2009, o nível d'água máximo atingiu cerca de 1,50 m em algumas residências, levando a evacuação temporária. Tipologia do Processo: Inundação gradual. Quantidade de imóveis em risco: aproximadamente 174 imóveis. Quantidade de pessoas em risco: aproximadamente 870 pessoas;
- **MA_TM_SR_03_CPRM:** Setor localizado no bairro Planalto Formosa, caracterizado por encosta e taludes de corte, constituídos por solo areno-argiloso, com inclinação variando entre 60 a 90°, com alturas entre 3 a 6 metros. Ao longo do setor existem taludes verticalizados próximos a residências. A vulnerabilidade das moradias varia de média a alta. Segundo relatos dos moradores existe histórico de pequenos deslizamentos de terra durante período de chuvas. Tipologia do Processo: Movimento de Massa (deslizamento planar). Quantidade de imóveis em risco: aproximadamente 10 imóveis. Quantidade de pessoas em risco: aproximadamente 50 pessoas;
- **MA_TM_SR_04_CPRM:** Setor localizado no bairro Pedro Patrício. Caracterizado pela evolução de uma ravina, com potencial de evolução para uma voçoroca. Constituído por solo arenosiltoso pouco argiloso, com altura de talude variando de 1 a 6 metros sub verticalizado a verticalizado. Ao longo do setor percebe-se que esse processo está em constante evolução devido à presença de indícios de solapamento e consequente desabamento, provocado pela ação de águas pluviais e ao mau uso da rede de drenagem e descarte de águas. A vulnerabilidade das moradias varia de média a alta. Tipologia do Processo: Processo erosivo semi-superficial provocado essencialmente pela erosão hídrica (Ravina). Quantidade de imóveis em risco: aproximadamente 18 imóveis. Quantidade de pessoas em risco: aproximadamente 90 pessoas;
- **MA_TM_SR_05_CPRM:** Setor localizado nos bairros Parque Alvorada, Formosa, São Benedito e Flores II. Compreende uma série de feições de afundamento de terreno e trincas em residências e em solo. As trincas ocorrem, em geral, em padrões N-NW, S-SW e E-W. De acordo com o relato de moradores e da Defesa Civil Municipal os eventos ocorreram após fortes chuvas, entre os dias 16 e 17 de fevereiro de 2014, com acumulado de cerca de 110mm. A vulnerabilidade das residências varia de baixa a alta. Segundo técnicos da Defesa Civil algumas residências não apresentam baldrame, o que pode afetar na estrutura. Tipologia do Processo: subsidência de terreno. Quantidade total de imóveis

em risco: aproximadamente 600 imóveis. Quantidade total de pessoas em risco: aproximadamente 2.400 pessoas.

5.4. TELECOMUNICAÇÕES

A sede municipal recebe sinal aberto das principais emissoras de TV do País: Rede Globo, SBT, Record, Bandeirantes, Rede TV e Cultura. Recebe, ainda, a grade de programação regional, da TV Meio Norte e a TV Assembleia do Piauí.

Quanto aos jornais escritos, circula os jornais impressos diários editados em Teresina (Meio Norte, O Dia e Diário do Povo). Há, também, a comercialização dos principais jornais de circulação nacional como: o Globo, Jornal do Brasil, Folha da Tarde, Valor Econômico, dentre outros. Registra-se, ainda, na área de comunicação, vários portais de internet com destaque para: Meio Norte, 180graus, ODia, Cidade Verde, Política Dinâmica, Portal AZ, e outros diversos blogs de jornalistas locais

Segundo dados da ANATEL, referente ao mês de maio/2021, a telefonia móvel em Timon, possuía, nessa data, 120.614 linhas de telefones ativas, sendo 86.139 na modalidade pré pago e 34.475 pós pago, correspondendo a 71,4% e 28,6%, respectivamente. Quanto a tecnologia utilizada nesse setor, 83,4% usam 4G. A densidade (acessos por 100 mil habitantes) no município é de 68,26, bem acima da média estadual que é de 81,98.

5.5. MORFOLOGIA URBANA

Timon apresenta regularidade de traçado em grande parte da sua malha, principalmente na área considerada central da cidade, que engloba principalmente os bairros Centro, Parque Piauí I e II, e São Benedito. Existe, no entanto, mais de uma centralidade, já que além do corredor comercial da Avenida Presidente Medici há também outro polo nos arredores da Avenida Benedito Ferreira Campos. Isso já é um indicativo morfológico de descentralização, que se for acompanhado de adensamento é positivo. No entanto, está ocorrendo em Timon um processo de espraiamento, tensionado pelo mercado imobiliário, por meio da construção de conjuntos habitacionais afastados do perímetro adensado.

A dinâmica demográfica de Timon tem implicações territoriais bastantes expressivas. Verifica-se índices destoantes de acesso à infraestrutura entre os ambientes urbano e rural. Nesse sentido, a escassez de infraestrutura básica e de transportes, mais concentrados no núcleo urbano, associadas a demanda habitacional em todos os segmentos sociais gera pressão ainda mais intensa sobre o meio urbano.

Os investimentos em empreendimentos imobiliários tanto na faixa de baixa renda, Minha Casa Minha Vida, e de alto padrão, através de condomínios fechados estão se instalando nas regiões periféricas da zona urbana do município de Timon, que possui baixa oferta dos serviços públicos (educação, saúde, assistência social, segurança, transporte e lazer) e de infraestrutura física viária, de abastecimento de água, esgoto e drenagem.

5.6. MOBILIDADE URBANA

Os acessos rodoviários ao município, ocorrem, principalmente, pela BR-316 e BR-226. Essas duas vias federais cortam a zona urbana do município, e possuem um intenso tráfego de veículos pesados.

A conurbação do município de Timon gera impactos nas duas cidades, gerado pela dinâmica econômica com os deslocamentos para o trabalho, educação, saúde, consumo e lazer, assim como, impacto no sistema viário, com aumento dos fluxos de veículos entre as cidades, com uso intensivo das três pontes que interligam Teresina e Timon. A Figura 9, ilustra a hierarquia viária (vias expressas, via arteriais e vias coletoras) da zona urbana, conforme o estudo do Plano Diretor de Mobilidade Urbana, realizado em 2017.

Figura 9: Timon - Mapa da hierarquia viária – 2017



Fonte: Plano Diretor de Mobilidade Urbana

Segundo dados mapeados pela Prefeitura de Timon, referente ao ano de 2020, sobre os tipos de pavimentação presente na zona urbana do município (Figura 8), mostra:

- 234,80 km de pavimentação asfáltica;
- 147,50 km de pavimentação poliédrica;
- 224,97 km sem pavimentação.

Figura 10: Timon – Tipos de pavimentação presente na zona urbana de Timon

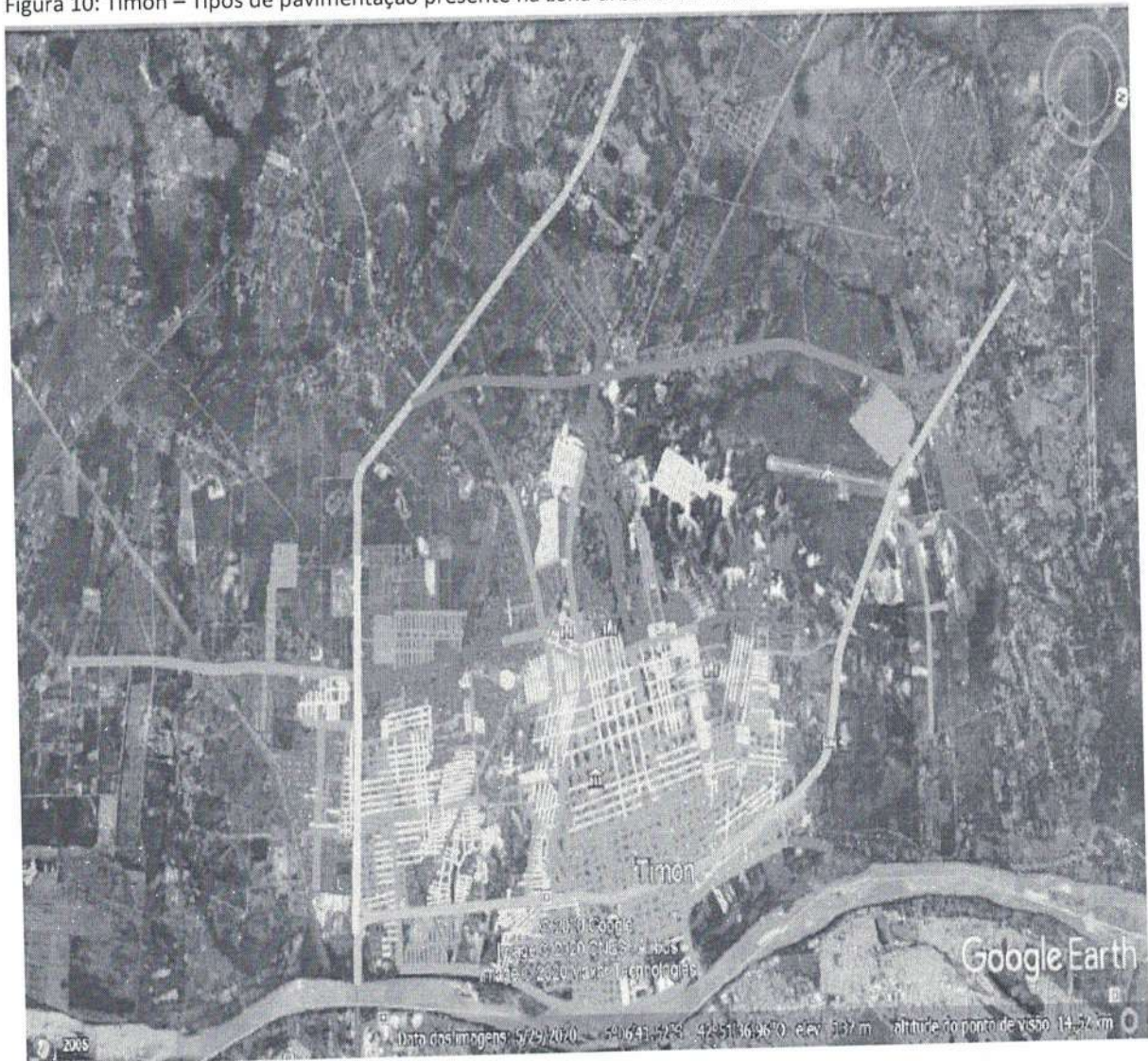

Fonte: Prefeitura de Timon

Legenda:

	Asfalto 234,80 km
	Poliédrico 147,50 km
	Sem Pavimentação 224,97 km
	BR-316 e BR-226 trecho urbano
	BR 226 Sem pavimentação
	Anel viário

Devido à localização geográfica da cidade de Timon conturbada com Teresina (separada pelo rio Parnaíba), as pontes existentes em Timon mostram-se insuficientes para absorver a intensificação do trânsito de veículos entre as duas cidades.

7

Del

Quadro 1: Timon – Pontes sobre os Rio Parnaíba

Nome	Ligação
João Luís Ferreira (Metálica)	Liga as avenidas Miguel Rosa (Teresina) e Teresina (Timon/MA)
José Sarney (Amizade)	Liga as avenidas Maranhão (Teresina) e Piauí (Timon/MA)
Eng. Antônio Noronha (Tabuleta)	Liga o Bairro Tabuleta (Teresina) à cidade de Timon/MA

Fonte: Prefeitura de Timon

O Plano Diretor de Mobilidade Urbana de Timon, também identificou que o sistema cicloviário tem uma extensão de somente 9,17 km e estão situadas em uma pequena quantidade de vias, conforme ilustrado na Figura 11.

Figura 11: Timon – Infraestrutura cicloviária existente na zona urbana – 2017

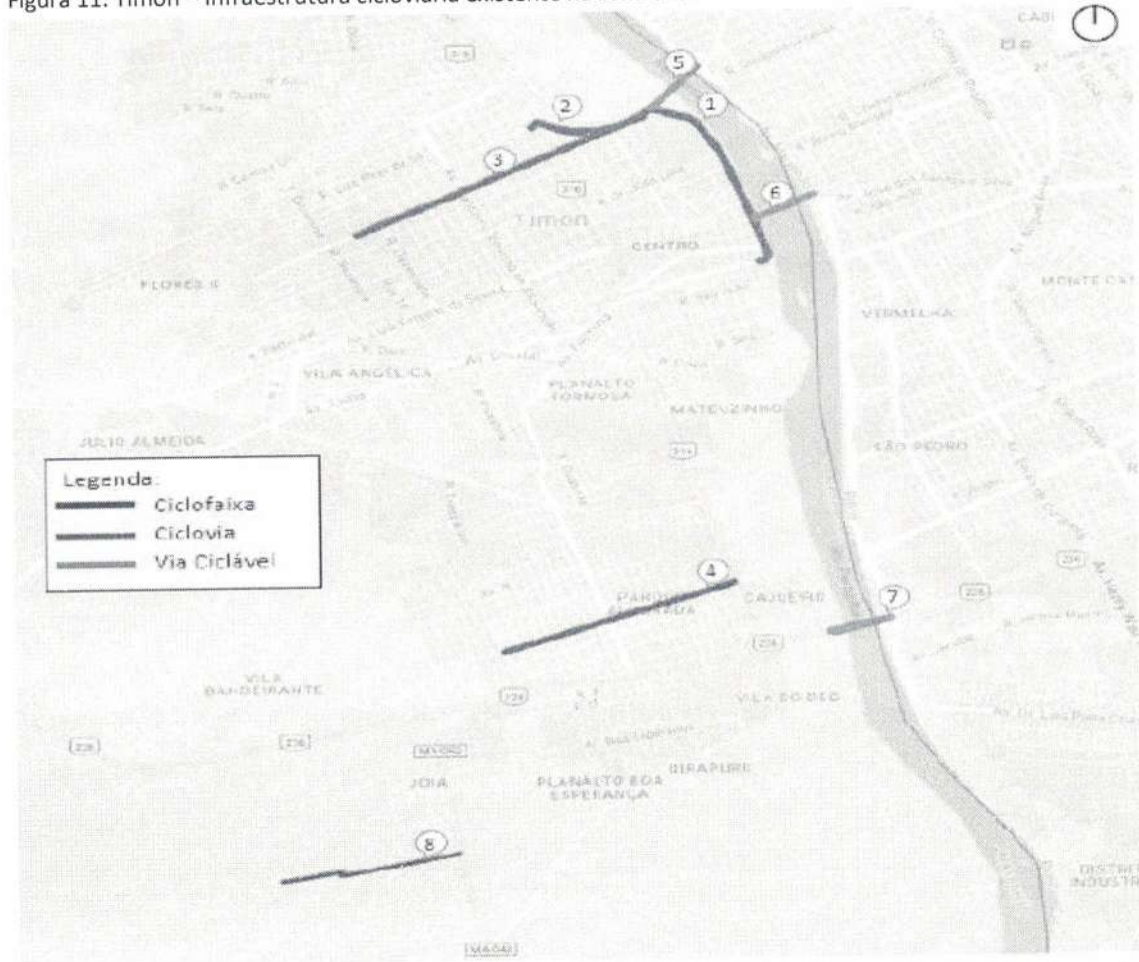

Fonte: Plano Diretor de Mobilidade Urbana – 2017

A frota de veículos de Timon, em maio/2021, era de 50.893 veículos, sendo as motocicletas/motonetas responsável por 71,1% da frota, seguido pelo automóvel com 19,1%, as caminhonetes com 4,1%, e outros tipos de veículos com 5,7%.

7

Handwritten signature

Tabela 23: Timon - Frota de veículos por tipo – maio/2021

Tipos de Veículos	Total	%
Total	50.893	100%
Automóvel	9.744	19,1%
Motocicletas/Motonetas	36.185	71,1%
Caminhonete	2.088	4,1%
Outros Tipos	2.876	5,7%

Fonte: DENATRAN

No tocante ao transporte, as informações baseiam no Plano Diretor de Mobilidade Urbana, com a identificação de três tipos de rotas: Rurais, as Semiurbanas e as Alternativas. A Tabela 24 apresenta o resumo das linhas de transporte público identificando os tipos de transporte.

Tabela 24: Timon – Resumo das linhas de transporte público – 2017.

Tipos de Transporte	Extensão * (km)	Área ** (km ²)	Abrangência *** (%)
Total	115,8	31,71	55,4
Rurais	30,2	14,91	26,1
Alternativas	23,7	10,92	19,1
Semiurbanas	61,9	24,17	42,2

Fonte: Plano Diretor de Mobilidade Urbana

Nota: (*) Extensão linear das rotas, dentro do perímetro urbano definido pela Lei Municipal nº 2.026, de 24/05/2016.

(**) Área inserida no perímetro adensado definido a partir da mancha urbana de Timon

(***) Percentual da área de abrangência das linhas em relação à área total do perímetro adensado.

As linhas semiurbanas cobrem 24,17 km² de área e um total de 61,9 km de extensão somada dentro do perímetro adensado de Timon, esta regulamentação para pelas regras do CIMU. As linhas rurais abrangem 14,91 km² da área do perímetro urbano e uma extensão de 30,2 km. Enquanto, as linhas alternativas são organizadas por meio de uma cooperativa de condutores de vans, abrangem 10,92 km² e uma extensão de 23,7 km.

O transporte de cargas em Timon se tornou um grande gargalo dentro da cidade. Além de causar muito incômodo com seus altíssimos níveis de ruídos, causam intensa poluição atmosférica, e acima de tudo, deterioração da malha viária, grandes transtornos ao centro urbano, tais como, congestionamentos, áreas para estacionar entre outros.

Em Timon, existem dois tipos de fluxos logísticos de transporte de carga: regionais e locais. O fluxo regional se dá pela BR-316, principal acesso de ligação do Norte ao Nordeste do país, uma rodovia federal diagonal do Brasil e seu ponto inicial está localizado na cidade de Belém/PA, e o final na cidade de Maceió (Alagoas).

Figura 12: Mapa multimodal do entorno do município de Timon - 2017

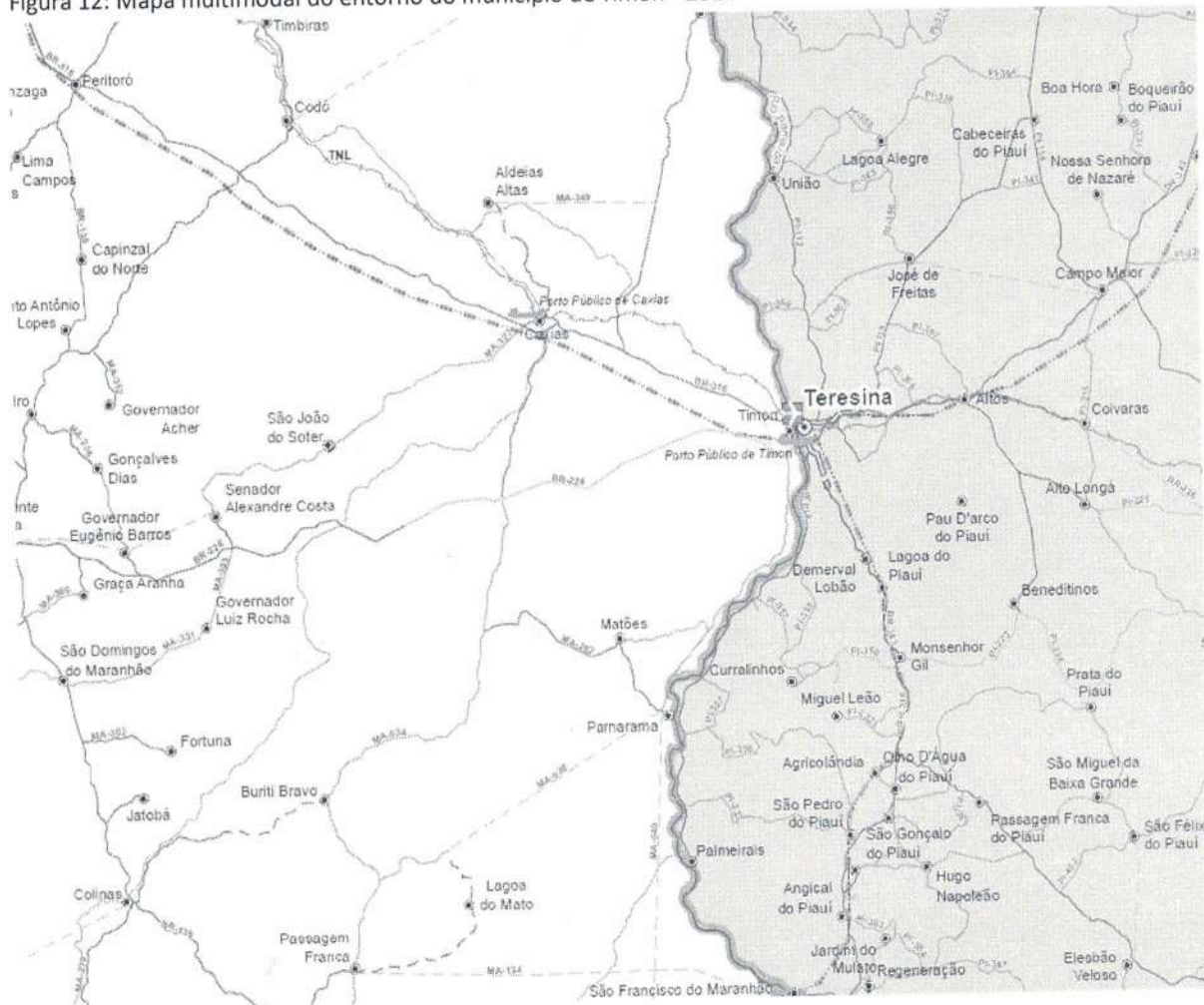

Fonte: DNIT

Legenda:

Convenção para Rodovias Federais		Convenção para Hidrovias			
Duplicada	Em Obra de Duplicação	Navegável	Navegação sazonal		
Pavimentada	Em Obra de Pavimentação	Navegação inexpressiva	Represas		
Implantada	Em Obra de Implantação	Eclusas	Convenção para Dutovias		
Leito Natural	Planejada	Oleodutos Instalados	Mineroduto Instalados	Gasodutos Instalados	
Convenção para Rodovias Coincidentes		Gasoduto em Planejamento	UPGNs		
Duplicada	Pavimentada	Planejada	Convenção para Aeroportos		
Em Obra de Pavimentação	Implantada	Aeroporto Capital	Aeroportos Regionais	Convenção para Portos	
Leito Natural	Planejada	Porto Organizado	Porto Público	Terminal de Uso Privado	IP4 - Inst. Port. de Reg. Porte
Convenção para Rodovias Estaduais		Convenção para Sedes Municipais			
Duplicada	Pavimentada	Sedes Municipais			
Em Obra de Pavimentação	Implantada	Capitais			
Em Obra de Implantação	Leito Natural				
Planejada					
Convenção para Ferrovias					
Em Operação	Desativada				
Em Obra	Estudo				
Planejada					

6. GOVERNANÇA

6.1. TRANSPARÊNCIA

A transparência ocorre através da publicação e divulgação de dados e resultados alcançados, das contas públicas, estando disponível no site oficial da Prefeitura de Timon (<http://timon.ma.gov.br/site/>) e o Portal da Transparência (<http://timon.ma.gov.br/transparencia/>), com diversas informações sobre as contas públicas:

Figura 13: Imagens com os links de acessos aos vários tipos de informações disponível para a população através do portal da transparência da Prefeitura de Timon.



Fonte: Portal da Transparência

A Prefeitura de Timon é signatária dos Objetivos de Desenvolvimento Social – ODS do Programa das Nações Unidas para o Desenvolvimento – PNUD onde compromete-se a melhorar a qualidade de vida da população com base nos 17 objetivos de desenvolvimento. É também signatária do Programa Cidades Sustentáveis, do Selo Unicef Amigo da Criança, e da Frente Nacional dos Prefeitos - FNP.

6.2. GERAÇÃO DE RECEITA PRÓPRIA

A Prefeitura de Timon nos últimos 08 anos vem realizando diversas ações no intuito de melhorar gestão fiscal municipal, dentre elas podemos destacar:

- Aprovação e publicação do novo Código Tributário do Município através Lei Complementar Municipal nº 025/2013;
- Concurso e nomeação de 17 (dezessete) Auditores Fiscais, possibilitando avanços nos trabalhos técnicos, melhoria na gestão tributária e incremento das receitas oriundas do ISSQN, ITBI, Taxas e da Dívida Ativa;
- Adesão a REDESIM;

- Regulamentação da Lei Complementar Municipal nº 044/2016, que prevê o lançamento e cobrança da Taxa de Coleta de Lixo Domiciliar e Extradomiciliar;
- Instituição da cobrança de Foros e Laudêmios;
- Desenvolvimento de soluções de malha fiscal com a finalidade de realizar cruzamento de informações entre as fontes de dados disponíveis; e
- Criação do Comitê Interinstitucional de Recuperação de Ativos – CIRA, através da Lei Municipal nº 2.177/19.

Os reflexos positivos destas ações são mensurados no aumento da arrecadação municipal, conforme demonstrado na Tabela 25, que mostra a evolução das receitas tributárias municipais no período de 2016 a 2020.

No ano de 2016, a arrecadação era de R\$ 11,3 milhões, em 2019 saltou para R\$ 15,7 milhões, mesmo com a crise em 2020, provocada pela Pandemia da COVID-19, foi arrecadado 14,5 milhões, uma queda de 7,6% em relação ao anterior

Tabela 25: Evolução das receitas tributárias da Prefeitura Municipal de Timon - Período de 2013 a 2020 – R\$ 1,00

Fontes de Receita	Ano 2016	Ano 2017	Ano 2018	Ano 2019	Ano 2020	Crescimento 2020/2017	Crescimento 2019/2017
IPTU	2.042.692	2.575.881	2.947.202	3.538.198	2.745.562	6,6%	37,4%
Taxa do Lixo	0	184.503	274.164	258.190	245.200	32,9%	39,9%
ITBI	1.875.223	2.303.332	1.731.751	2.405.823	2.303.548	0,0%	4,4%
Laudêmio	0	142.765	639.786	428.812	271.300	90,0%	200,4%
TLF	286.540	286.540	316.455	254.843	362.028	26,3%	-11,1%
TLFA	33.127	33.127	34.220	30.458	35.060	5,8%	-8,1%
ISS PJ	2.465.637	2.825.676	2.889.115	2.478.704	2.573.595	-8,9%	-12,3%
ISS Fonte	3.276.501	3.854.088	5.021.774	4.513.044	4.294.295	11,4%	17,1%
ISS PF	296.674	330.878	424.857	548.641	487.464	47,3%	65,8%
Simplex Nacional	1.021.604	1.195.489	1.254.932	1.251.974	1.191.167	-0,4%	4,7%
ISS Estva	6.952	2.059	135	786	751	-63,5%	-61,8%
Total	11.304.952	13.734.340	15.534.392	15.709.472	14.509.970	5,6%	14,4%
% Crescimento	1,8%	21,5%	13,1%	1,1%	-7,6%		

Fonte: Prefeitura de Timon, Secretaria Municipal de Finanças

6.3. ÍNDICE DE EFETIVIDADE DA GESTÃO MUNICIPAL - IEGM

O Índice de Efetividade da Gestão Municipal – IEGM foi criado com o intuito de modernizar e tornar eficientes e efetivos os serviços públicos, de modo a acompanhar a evolução das necessidades sociais, monitorado pelos os Tribunais de Contas dos estados.

O IEGM é composto pela combinação dos dados governamentais, dados de prestação de contas e informações levantadas a partir de questionários preenchidos pelas Prefeituras Municipais e avalia a qualidade de gastos, as políticas e atividades municipais, estabelecendo

visões da gestão para 07 (sete) dimensões da execução do orçamento público, selecionadas a partir de sua posição estratégica no contexto das finanças públicas, a saber: Educação, Saúde, Planejamento, Gestão Fiscal, Meio Ambiente, Cidades Protegidas e Governança em Tecnologia da Informação.

O IEGM possui cinco faixas de resultados, definidos em função da consolidação das notas obtidas nos 07 índices setoriais. O enquadramento dos municípios em cada uma destas faixas obedece aos seguintes critérios:

Figura 14: Índice de Efetividade da Gestão Municipal – IEGM.

Nota	Faixa	Critério
A	Altamente efetiva	IEGM com pelo menos 90% da nota máxima e, no mínimo, 5 índices componentes com nota A
B+	Muito efetiva	IEGM entre 75,0% e 89,9% da nota máxima
B	Efetiva	IEGM entre 60,0% e 74,9% da nota máxima
C+	Em fase de adequação	IEGM entre 50,0% e 59,9% da nota máxima
C	Baixo nível de adequação	IEGM menor que 50%

Fonte: Tribunal de Contas

Os resultados para Timon, para o exercício fiscal de 2019, foi Conceito C+ (Em Fase de Adequação), com índice 52,4%.

6.4. PLANOS, PROGRAMAS E PROJETOS

A Prefeitura de Timon incentiva a participação popular nos seus estudos setoriais, garantindo o amplo debate com a sociedade civil organizada no seu processo de planejamento participativo, já realizou nos últimos 06 (seis) anos.

- Plano Diretor de Transporte e Mobilidade Urbana;
- Ação emergencial para delimitação de áreas em alto e muito alto risco a enchentes e movimentos de massa (realizado pelo Governo Federal, com apoio da Prefeitura);
- Plano de Ação Integrado Sustentável para a Ride da Grande Teresina;
- Plano Municipal de Saneamento Básico.

Em 2021, a Prefeitura iniciou a atualização do Plano Diretor do Município de Timon com equipe técnica formada por servidores da Prefeitura de Timon. O trabalho deverá atentar às determinações da legislação federal e às resoluções do Conselho Nacional das Cidades, as quais estabelecem o papel do plano diretor, seus conteúdos mínimos e princípios para a gestão do planejamento urbano.

Os objetivos são:

- Adaptar os instrumentos legais previstos na legislação municipal à Constituição Federal, Constituição do Estado do Maranhão e Lei Orgânica Municipal, às Leis Federais nº 10.257, 10 de julho de 2001; 11.977, de 07 de julho de 2009; 6.766, 19 de dezembro de 1979; 12.651, de 25 de maio de 2012; 12.587, de 03 de fevereiro de 2012; 11.445, de 05 de janeiro de 2007, e outras legislações federais, estaduais e municipais que tratem das funções e deveres do município quanto ao seu adequado ordenamento urbano e territorial;
- Delimitar as áreas urbanas onde poderão ser aplicados os instrumentos de política urbana previstos no Estatuto das Cidades, em especial: o parcelamento, a edificação ou a utilização compulsória, considerando a existência de infraestrutura e de demanda para utilização (art. 5º); o IPTU progressivo, (art. 7º); e a desapropriação com pagamento em títulos da dívida pública, (art. 8º);
- Definir o macrozoneamento e o zoneamento de todo o território municipal com vistas a disciplinar o uso e ocupação do território; induzir o desenvolvimento sustentável e igualitário de todas as zonas do município; e distribuir de forma equilibrada e harmoniosa as atividades residenciais, comerciais, industriais e ambientais pela cidade;
- Apresentar diretrizes e soluções para implantação e organização da infraestrutura urbana e dos serviços públicos, especialmente os instrumentos de facilitação da mobilidade e circulação urbana, com inclusão da acessibilidade;
- Propor os mecanismos e instrumentos que possibilitem a implementação pelo município de sistema de atualização, acompanhamento, controle e avaliação constantes do processo de planejamento.

A Prefeitura de Timon, encaminhou e conseguiu a aprovação junto ao Tesouro Nacional neste primeiro semestre de 2021, a proposta de uma operação de crédito junto ao PNAFM no montante de R\$ 6,6 milhões de reais, e será acrescida uma contrapartida com recursos do município de Timon de 10% do valor do financiamento conforme as instruções normativas do Programa. Assim, os investimentos totais montam em R\$ 7,33 milhões de reais para modernizar a gestão fiscal, administrativa e de planejamento do município através de diversas ações integradas distribuídas em 08 grandes Objetivos/Produtos:

- a) Melhorar a qualidade das informações das bases cadastrais do Mobiliário e Imobiliário, integrar bases municipais e criar metodologia de atualização permanente - Cadastro Multifinalitário;
- b) Atualizar a Planta Genérica de Valores e a base cartográfica do Município;
- c) Modernizar a Gestão de cobrança e melhorar o índice de recuperação da dívida ativa;
- d) Modernizar a Secretaria Municipal de Finanças;
- e) Capacitar servidores da Secretária Municipal de Finanças e Secretaria Municipal de Planejamento;
- f) Modernizar o atendimento ao cidadão;

- g) Reestruturar o parque tecnológico ligado à Secretaria Municipal de Finanças e Secretaria Municipal de Planejamento; e

Por fim, a Prefeitura Municipal de Timon/MA está implantando desde o início desta gestão um Programa de Modernização da Gestão Municipal focado em três eixos de atuação: i) Planejamento estratégico de médio e longo prazo; ii) Controle e otimização das despesas; e iii) Incremento de receitas.

A Prefeitura de Timon está trabalhando para a manutenção do equilíbrio fiscal, mesmo com a crise econômica e sanitária que o país atravessa devido a Pandemia da COVID-19, com reflexo na queda da arrecadação, redução dos repasses constitucionais e dos aumentos dos gastos em saúde.

2021 *7*



PREFEITURA MUNICIPAL DE TIMON

Anexo II

Evolução das Receitas

2017



Prefeitura Municipal de Timon
Praça São José, s/n - Centro

06115307/0001-14

Anexo II - Evolução da Receita 2018/2025 (Consolidado)

Lei: 2.233, Data: 03/01/2022 Page 1 of 1

RECEITAS / ANO	RECEITAS ARRECADADAS					RECEITAS ESTIMADAS				
	2018	2019	2020	2022	2023	2024	2025			
(I) RECEITAS CORRENTES	350.439.891,91	401.428.693,20	419.025.211,57	500.230.467,00	516.625.460,00	533.585.780,00	555.556.282,70			
RECEITA TRIBUTÁRIA	23.126.023,76	23.673.724,00	25.445.932,49	28.201.350,00	29.117.895,00	30.064.225,00	31.116.472,88			
RECEITAS DE CONTRIBUIÇÕES	19.025.540,72	31.124.186,96	41.362.178,03	33.000.000,00	34.072.500,00	35.179.860,00	38.411.155,10			
RECEITA PATRIMONIAL	5.211.894,75	10.569.255,86	362.409,44	25.380.000,00	26.204.850,00	27.056.510,00	28.003.487,85			
RECEITA DE SERVIÇOS	395.640,51	416.703,38	195.845,03	230.000,00	237.475,00	245.195,00	253.776,83			
TRANSFERÊNCIAS CORRENTES	300.483.361,68	332.597.227,60	347.210.117,40	399.344.117,00	412.460.300,00	426.035.245,00	442.241.478,98			
OUTRAS RECEITAS CORRENTES	2.197.430,49	3.047.595,40	4.448.729,18	14.075.000,00	14.532.440,00	15.004.745,00	15.529.911,08			
(II) RECEITAS DE CAPITAL	12.513.254,58	4.716.778,09	14.601.315,94	35.000.000,00	36.000.000,00	37.000.000,00	35.000.000,00			
OPERAÇÕES DE CRÉDITO	-	-	-	10.000.000,00	10.000.000,00	10.000.000,00	10.000.000,00			
ALIENAÇÃO DE BENS	-	-	-	-	-	-	-			
TRANSFERÊNCIAS DE CAPITAL	12.513.254,58	4.716.778,09	14.601.315,94	25.000.000,00	26.000.000,00	27.000.000,00	25.000.000,00			
(IV) DEDUÇÕES DA RECEITA CORRENTE	22.780.950,05	25.282.892,73	23.908.668,67	29.508.967,00	30.468.009,00	31.458.220,00	32.559.257,70			
TOTAL GERAL (I+II-IV)	340.172.196,44	380.862.578,56	409.717.858,84	505.721.500,00	522.157.451,00	539.127.560,00	557.997.025,00			

7

[Handwritten signature]



PREFEITURA MUNICIPAL DE TIMON

Anexo III

Órgão Responsável por

Programa de Governo

Resol

A



PREFEITURA MUNICIPAL DE TIMON

ANEXO III - ORGÃOS RESPONSÁVEIS POR PROGRAMA DE GOVERNO

Nº.	PROGRAMA	ÓRGÃO/ENTIDADES RESPONSÁVEIS
1001	PROGRAMA GERIR, ADMINISTRAR E GOVERNAR	Secretaria Municipal de Administração e Gestão de Pessoal
1008	AÇÕES LEGISLATIVAS	Câmara Municipal
1003	ORGANIZAÇÃO E MODERNIZAÇÃO ADMINISTRATIVA	Secretaria Municipal de Administração e Gestão de Pessoal
1009	GESTÃO LOCAL PARA A SUSTENTABILIDADE	Superintendência de Limpeza Pública e Urbanização de Timon
1010	GOVERNANÇA PARTICIPATIVA	Controladoria Geral do Município
1011	CONSUMO RESPONSÁVEL E OPÇÃO DE ESTILO DE VIDA	Superintendência de Limpeza Pública e Urbanização de Timon
1012	AÇÃO LOCAL PARA A SAÚDE	Secretaria Municipal de Saúde
1013	EQUIDADE, JUSTIÇA SOCIAL E CULTURA DA PAZ	Secretaria Municipal de Desenvolvimento Social
1014	EDUCAÇÃO PARA A SUSTENTABILIDADE E QUALIDADE DE VIDA	Secretaria Municipal de Educação
1015	CULTURA SIMBÓLICA, CIDADÃ E ECONÔMICA	Fundação Municipal de Cultura
1016	MOBILIDADE URBANA	Secretaria Municipal de Obras e Infraestrutura
1017	PLANEJAMENTO URBANO	Secretaria Municipal de Planejamento, Orçamento e Gestão
1018	BENS NATURAIS COMUNS	Secretaria Municipal de Meio Ambiente
1019	ECONOMIA LOCAL, DINÂMICA CRIATIVA E SUSTENTÁVEL	Secretaria Municipal de Desenvolvimento Econômico, Trabalho e Turismo
1021	QUALIDADE E SAÚDE AMBIENTAL	Secretaria Municipal de Meio Ambiente
99999999	RESEVA DE CONTINGENCIA	

Handwritten signature and mark.



PREFEITURA MUNICIPAL DE TIMON

Anexo IV

Relação de Programas

Ref x



PREFEITURA MUNICIPAL DE TIMON



Programa: 1001 PROGRAMA GERIR, ADMINISTRAR E GOVERNAR

Justificativa: Gerenciar com eficiencia a escassez de recursos do Municipio de Timon.

Objetivo: Garantir o bom gerenciamento dos recursos municipais administrando e governando com responsabilidade e eficiencia.

Público Alvo: População em geral e servidores municipais.

Valores do Programa

	2022	2023	2024	2025	Total Geral
	157.194.050,00	162.209.000,00	168.320.500,00	174.177.500,00	661.901.050,00

Valores por Categoria

Categoria	2022	2023	2024	2025	Valor Geral
3 DESPESAS CORRENTES	131.569.800,00	135.828.000,00	142.242.000,00	147.188.000,00	556.827.800,00
4 DESPESAS DE CAPITAL	15.624.250,00	16.056.000,00	15.418.500,00	15.956.500,00	63.055.250,00
9 RESERVA DE CONTINGÊNCIA	10.000.000,00	10.325.000,00	10.660.000,00	11.033.000,00	42.018.000,00

Programa: 1003 ORGANIZAÇÃO E MODERNIZAÇÃO ADMINISTRATIVA

Justificativa: Melhorar a infraestrutura dos órgãos municipais.

Objetivo: Propiciar ao município uma estrutura física e humana adequada à otimização dos serviços Administrativos do Município.

Público Alvo: População em geral e servidores municipais.

Valores do Programa

	2022	2023	2024	2025	Total Geral
	610.000,00	568.000,00	587.000,00	606.000,00	2.371.000,00

Valores por Categoria

Categoria	2022	2023	2024	2025	Valor Geral
3 DESPESAS CORRENTES	310.000,00	258.000,00	267.000,00	276.000,00	1.111.000,00
4 DESPESAS DE CAPITAL	300.000,00	310.000,00	320.000,00	330.000,00	1.260.000,00

X

Duf





Prefeitura Municipal de Timon

Praça São José, s/n - Centr

06115307/0001-14

Anexo III - Relação de Programas

Lei: 2.233, Data: 03/01/2022: Page 2 of 8

Programa: 1008 AÇÕES LEGISLATIVAS

Justificativa: Atendimento as demandas com qualidade e precisão.

Objetivo: Garantir o repasse constitucional e bom funcionamento da Câmara de Vereadores de Timon.

Público Alvo: Vereadores.

Valores do Programa	2022	2023	2024	2025	Total Geral
	9.660.000,00	9.804.000,00	10.125.000,00	10.482.000,00	40.071.000,00

Valores por Categoria

Categoria	2022	2023	2024	2025	Valor Geral
3 DESPESAS CORRENTES	8.990.000,00	9.282.000,00	9.585.000,00	9.922.000,00	37.779.000,00
4 DESPESAS DE CAPITAL	670.000,00	522.000,00	540.000,00	560.000,00	2.292.000,00

Programa: 1009 GESTÃO LOCAL PARA A SUSTENTABILIDADE

Justificativa: Promover a gestão eficiente é obter êxito na realização dos objetivos que contemplem os interesses comuns. O planejamento participativo estrutura a visão de desenvolvimento no curto, médio e longo prazos — a execução é a forma de atingi-lo, assim como a avaliação contínua permite aprimorar as ações.

Objetivo: Implementar uma gestão responsável, participativa e eficiente que envolva as etapas de planejamento, execução e avaliação.

Público Alvo: População em geral.

Valores do Programa	2022	2023	2024	2025	Total Geral
	5.300.000,00	4.720.800,00	4.873.600,00	5.044.000,00	19.938.400,00

Valores por Categoria

Categoria	2022	2023	2024	2025	Valor Geral
3 DESPESAS CORRENTES	1.220.000,00	815.800,00	842.600,00	869.000,00	3.747.400,00
4 DESPESAS DE CAPITAL	4.080.000,00	3.905.000,00	4.031.000,00	4.175.000,00	16.191.000,00

Red 7





Prefeitura Municipal de Timon

Praça São José, s/n - Centr

06115307/0001-14

Anexo III - Relação de Programas

Lei: 2.233, Data: 03/01/2022: Page 3 of 8

Programa: 1010 GOVERNANÇA PARTICIPATIVA

Justificativa: Com o avanço da modernização democrática associada à complexidade da sociedade contemporânea, é desejável a estruturação de mecanismos de democracia direta que possibilitem a participação e a abertura de canais de diálogo do Executivo com diversos segmentos sociais e correntes de pensamento. O propósito é construir decisões amplamente majoritárias, que fortaleçam a realização das prioridades e dos objetivos comuns de curto, médio e longo prazos do município.

Objetivo: Fortalecer os processos de decisão com a promoção dos instrumentos da democracia participativa, fomentando a igualdade em suas múltiplas dimensões.

Público Alvo: População em geral.

Valores do Programa

	2022	2023	2024	2025	Total Geral
	1.039.000,00	1.019.500,00	1.078.000,00	1.119.000,00	4.255.500,00

Valores por Categoria

Categoria	2022	2023	2024	2025	Valor Geral
3 DESPESAS CORRENTES	966.000,00	944.000,00	997.000,00	1.032.500,00	3.939.500,00
4 DESPESAS DE CAPITAL	73.000,00	75.500,00	81.000,00	86.500,00	316.000,00

Programa: 1011 CONSUMO RESPONSÁVEL E OPÇÃO DE ESTILO DE VIDA

Justificativa: Entre as medidas importantes para uma economia sustentável estão a criação de condições e a concessão de incentivos à produção de bens que utilizem menos recursos naturais em sua confecção e que poderão ser facilmente reaproveitados.

Objetivo: Adotar e proporcionar o uso responsável e eficiente dos recursos e incentivar um padrão de produção e consumo sustentáveis.

Público Alvo: População em geral.

Valores do Programa

	2022	2023	2024	2025	Total Geral
	25.743.400,00	26.625.000,00	27.518.000,00	28.951.000,00	108.837.400,00

Valores por Categoria

Categoria	2022	2023	2024	2025	Valor Geral
3 DESPESAS CORRENTES	24.761.700,00	25.610.500,00	26.471.000,00	27.869.000,00	104.712.200,00
4 DESPESAS DE CAPITAL	981.700,00	1.014.500,00	1.047.000,00	1.082.000,00	4.125.200,00

Handwritten signature





Prefeitura Municipal de Timon

Praça São José, s/n - Centro

06115307/0001-14

Anexo III - Relação de Programas

Lei: 2.233, Data: 03/01/2022: Page 4 of 8

Programa: 1012 AÇÃO LOCAL PARA A SAÚDE

Justificativa: Os programas de promoção e prevenção da saúde necessitam de um acompanhamento local eficiente e permanente, de forma que os investimentos no setor possam gerar os benefícios desejados ao integrar as orientações para uma vida saudável, os avanços das tecnologias e conhecimentos, bem como a formação e valorização dos profissionais da área.

Objetivo: Proteger e promover a saúde e o bem-estar dos cidadãos.

Público Alvo: População em geral.

Valores do Programa

	2022	2023	2024	2025	Total Geral
	108.600.970,00	108.968.250,00	111.843.062,00	112.640.295,00	442.052.577,00

Valores por Categoria

Categoria	2022	2023	2024	2025	Valor Geral
3 DESPESAS CORRENTES	104.243.970,00	104.467.750,00	107.195.062,00	107.830.795,00	423.737.577,00
4 DESPESAS DE CAPITAL	4.357.000,00	4.500.500,00	4.648.000,00	4.809.500,00	18.315.000,00

Programa: 1013 EQUIDADE, JUSTIÇA SOCIAL E CULTURA DA PAZ

Justificativa: As políticas de inclusão social e de promoção da solidariedade são fundamentais para o desenvolvimento de nossas sociedades e devem ser adotadas pelas gestões municipais, a fim de que as cidades se tornem mais justas e igualitárias.

Objetivo: Promover comunidades inclusivas e solidárias.

Público Alvo: População em geral

Valores do Programa

	2022	2023	2024	2025	Total Geral
	11.013.000,00	11.065.500,00	11.430.000,00	11.829.500,00	45.338.000,00

Valores por Categoria

Categoria	2022	2023	2024	2025	Valor Geral
3 DESPESAS CORRENTES	10.048.000,00	10.225.000,00	10.560.000,00	10.930.000,00	41.763.000,00
4 DESPESAS DE CAPITAL	965.000,00	840.500,00	870.000,00	899.500,00	3.575.000,00

Handwritten signature





Prefeitura Municipal de Timon

Praça São José, s/n - Centro

06115307/0001-14

Anexo III - Relação de Programas

Lei: 2.233, Data: 03/01/2022: Page 5 of 8

Programa: 1014 EDUCAÇÃO PARA A SUSTENTABILIDADE E QUALIDADE DE VIDA

Justificativa: A sustentabilidade dos municípios prevê cidadãos bem formados, que consigam transformar informação em conhecimento para a vida prática. A educação e a geração do conhecimento podem modificar hábitos e construir uma sociedade apta ao desenvolvimento sustentável. Integrá-la de forma transversal à educação é o caminho para a transformação.

Objetivo: Integrar, na educação formal e não-formal, conhecimentos, valores e habilidades para a construção de um modo de vida sustentável e saudável.

Público Alvo: Alunos e docentes da rede municipal de ensino.

Valores do Programa

	2022	2023	2024	2025	Total Geral
	153.922.665,00	164.637.863,00	169.386.034,00	177.643.584,00	665.590.146,00

Valores por Categoria

Categoria	2022	2023	2024	2025	Valor Geral
3 DESPESAS CORRENTES	147.577.465,00	158.104.313,00	164.238.882,00	172.317.890,00	642.238.550,00
4 DESPESAS DE CAPITAL	6.345.200,00	6.533.550,00	5.147.152,00	5.325.694,00	23.351.596,00

Ad *X*





Prefeitura Municipal de Timon

Praça São José, s/n - Centro

06115307/0001-14

Anexo III - Relação de Programas

Lei: 2.233, Data: 03/01/2022: Page 6 of 8

Programa: 1015 CULTURA SIMBÓLICA, CIDADÃ E ECONÔMICA

Justificativa: A valorização da cultura local permite ao cidadão o reconhecimento de sua herança histórica e, ao município, a geração de riqueza. O apoio da gestão pública pode transformar habilidades locais em fator de inclusão e de destaque para o município, produzindo atividades econômicas relacionadas.

Objetivo: Desenvolver políticas culturais que respeitem e valorizem a diversidade cultural, o pluralismo e a defesa do patrimônio natural construído e imaterial, ao mesmo tempo em que promovam a preservação da memória e a transmissão das heranças naturais, culturais e artísticas, assim como incentivem uma visão aberta de cultura em que valores solidários, simbólicos e transculturais estejam ancorados em práticas dialógicas, participativas e sustentáveis.

Público Alvo: População em geral.

Valores do Programa

	2022	2023	2024	2025	Total Geral
	3.848.000,00	3.973.000,00	4.103.000,00	4.246.000,00	16.170.000,00

Valores por Categoria

Categoria	2022	2023	2024	2025	Valor Geral
3 DESPESAS CORRENTES	3.588.000,00	3.705.000,00	3.827.000,00	3.961.000,00	15.081.000,00
4 DESPESAS DE CAPITAL	260.000,00	268.000,00	276.000,00	285.000,00	1.089.000,00

Programa: 1016 MOBILIDADE URBANA

Justificativa: O plano estratégico do município deve contemplar ações que melhorem as condições de mobilidade urbana, para que impactem positivamente na saúde pública, na qualidade do ar e no direito à locomoção.

Objetivo: Promover a mobilidade sustentável, reconhecendo a interdependência entre os transportes, a saúde, o ambiente e o direito à cidade.

Público Alvo: População em geral

Valores do Programa

	2022	2023	2024	2025	Total Geral
	16.995.000,00	17.549.000,00	18.124.000,00	18.732.000,00	71.400.000,00

Valores por Categoria

Categoria	2022	2023	2024	2025	Valor Geral
3 DESPESAS CORRENTES	6.775.000,00	6.996.000,00	7.226.000,00	7.475.000,00	28.472.000,00
4 DESPESAS DE CAPITAL	10.220.000,00	10.553.000,00	10.898.000,00	11.257.000,00	42.928.000,00

Ref 2





Prefeitura Municipal de Timon

Praça São José, s/n - Centro

06115307/0001-14

Anexo III - Relação de Programas

Lei: 2.233, Data: 03/01/2022: Page 7 of 8

Programa: 1017 PLANEJAMENTO URBANO

Justificativa: Planejar a estrutura da cidade e o seu desenvolvimento resultará em mais qualidade de vida e permitirá à gestão municipal antecipar as saturações contemporâneas que as cidades apresentam, bem como traçar políticas públicas que previnam esses problemas e realçar os pontos fortes do município. O planejamento deve integrar todas as áreas da administração municipal, de modo que o conceito de sustentabilidade (socioeconômica, ambiental, política e cultural) seja transversal para as políticas de curto, médio e longo prazos do município.

Objetivo: Reconhecer o papel estratégico do planejamento urbano na abordagem sistêmica das questões ambientais, sociais, econômicas, culturais e da saúde, para benefício de todos.

Público Alvo: População em geral.

Valores do Programa

	2022	2023	2024	2025	Total Geral
	7.561.000,00	7.010.500,00	7.239.000,00	7.493.000,00	29.303.500,00

Valores por Categoria

Categoria	2022	2023	2024	2025	Valor Geral
3 DESPESAS CORRENTES	5.352.000,00	5.410.500,00	5.587.000,00	5.786.000,00	22.135.500,00
4 DESPESAS DE CAPITAL	2.209.000,00	1.600.000,00	1.652.000,00	1.707.000,00	7.168.000,00

Programa: 1018 BENS NATURAIS COMUNS

Justificativa: 94% do território timonense está na zona rural, no entanto, residem somente 13% da população. Com a grande concentração populacional na sede municipal, é vital controlar a pressão sobre os recursos naturais que o crescimento urbano muitas vezes ocasiona. Os bens naturais são finitos e as gestões municipais devem zelar pelo seu uso racional, a fim de preservá-los ao longo dos anos.

Objetivo: Assumir plenamente as responsabilidades para proteger, preservar e assegurar o acesso equilibrado aos bens naturais comuns.

Público Alvo: População em geral.

Valores do Programa

	2022	2023	2024	2025	Total Geral
	2.615.000,00	2.708.500,00	2.800.000,00	2.896.500,00	11.020.000,00

Valores por Categoria

Categoria	2022	2023	2024	2025	Valor Geral
3 DESPESAS CORRENTES	1.265.000,00	1.309.500,00	1.351.000,00	1.396.500,00	5.322.000,00
4 DESPESAS DE CAPITAL	1.350.000,00	1.399.000,00	1.449.000,00	1.500.000,00	5.698.000,00

Handwritten signature and mark





Prefeitura Municipal de Timon

Praça São José, s/n - Centro

06115307/0001-14

Anexo III - Relação de Programas

Lei: 2.233, Data: 03/01/2022: Page 8 of 8

Programa: 1019 ECONOMIA LOCAL, DINÂMICA, CRIATIVA E SUSTENTÁVEL

Justificativa: A gestão pública deve considerar a cultura local e a economia verde como eixos estratégicos das políticas de desenvolvimento sustentável do município, a fim de transformar a diversidade cultural e natural em potenciais criativos da região para a produção de bens e serviços que leve à geração de empregos e proteja o meio ambiente.

Objetivo: Apoiar e criar as condições para uma economia local dinâmica e criativa, que garanta o desenvolvimento e a geração de empregos sem prejudicar o ambiente.

Público Alvo: População em geral

Valores do Programa

	2022	2023	2024	2025	Total Geral
	1.579.415,00	1.257.538,00	1.658.364,00	1.343.646,00	5.838.963,00

Valores por Categoria

Categoria	2022	2023	2024	2025	Valor Geral
3 DESPESAS CORRENTES	1.095.000,00	1.078.000,00	1.162.000,00	1.150.500,00	4.485.500,00
4 DESPESAS DE CAPITAL	484.415,00	179.538,00	496.364,00	193.146,00	1.353.463,00

Programa: 1021 QUALIDADE E SAÚDE AMBIENTAL

Justificativa: Em um mundo globalizado, a contribuição local para o desenvolvimento sustentável mundial é cada vez mais importante, dados os impactos planetários relacionados às mudanças climáticas e à perda da biodiversidade.

Objetivo: Assumir plenamente a responsabilidade de proteger, preservar, conservar, recuperar e desenvolver o meio ambiente, assegurando o acesso equilibrado aos bens naturais comuns para uma melhor qualidade de vida.

Público Alvo: População em geral

Valores do Programa

	2022	2023	2024	2025	Total Geral
	40.000,00	41.000,00	42.000,00	43.000,00	166.000,00

Valores por Categoria

Categoria	2022	2023	2024	2025	Valor Geral
3 DESPESAS CORRENTES	40.000,00	41.000,00	42.000,00	43.000,00	166.000,00

(Handwritten signatures)





Anexo V

Programas, Metas e Ações

(Planejamento Orçamentário)

2

**Prefeitura Municipal de Timon**

Praça São José, s/n - Centro

06115307/0001-14

<input checked="" type="checkbox"/>	INICIAL
<input type="checkbox"/>	ALTERAÇÃO
<input type="checkbox"/>	INCLUSÃO
<input type="checkbox"/>	EXCLUSÃO

Anexo IV - Programas, Metas e Ações - (PPA Inicial) Lei: 2.233 Data: 03/01/2022

PROGRAMA GOVERNAMENTAL:

Tipo	Cód.	Descrição	Classificação:
1	1001	PROGRAMA GERIR, ADMINISTRAR E GOVERNAR	Finalístico <input checked="" type="checkbox"/> Apoio Administrativo <input type="checkbox"/> Operações Especiais
Público Alvo: População em geral e servidores municipais.			
Objetivo: Garantir o bom gerenciamento dos recursos municipais administrando e governando com responsabilidade e eficiência.			
Justificativa: Gerenciar com eficiência a escassez de recursos do Município de Timon.			

Classificação Institucional:

Entidade	6	INSTITUTO DE PREVIDÊNCIA MUNIICPAL DE TIMON - IPMT
Poder	02	PODER EXECUTIVO
Órgão	02.25	INSTIT. PREVID.SOCIAL DOS SERV.PUBLICOS MUNIC.DE TIMON
Unidade	02.25.00	INSTIT. PREVID.SOCIAL DOS SERV.PUBLICOS MUNIC.DE TIMON-IPMT

AÇÃO(ÕES) de Governo:

Tipo	Cód.	Descrição	Classificação Funcional		Unidade de Medida/ Indicador		METAS FISICAS por Exercício				Meta PPA
			Função	SubFunção			2022	2023	2024	2025	
1	1111	Ampliação e Reforma da Sede do IPMT	09	271	Sede ampliada/reformada	UN	1	0	0	0	1
2	2150	Manutenção do IPMT	09	122	Instituto mantido	UN	2	2	2	2	8
2	2151	Manutenção da Previdência Social de Inativos e Pensionistas	09	271	Número de inativos e pensionistas	UN	1050	1100	1150	1200	4500

METAS FINANCEIRAS por Exercício (em R\$)

Código da(s) Ação(ões)	F.R. Gru	F.R. Cód	Categoria Econômica	METAS FINANCEIRAS por Exercício (em R\$)				Custo Total Estimado para a(s) AÇÃO(ÕES)
				2022	2023	2024	2025	
1111	2	03	4	53.250,00	0,00	0,00	0,00	53.250,00
2150	2	03	3	3.594.000,00	3.710.000,00	3.831.000,00	3.965.000,00	15.100.000,00
2150	2	03	4	176.000,00	182.000,00	188.000,00	194.000,00	740.000,00
2151	2	03	3	28.177.000,00	29.093.000,00	30.038.000,00	31.090.000,00	118.398.000,00
Custo por Exercício da(s) Ação(ões) vinculada(s) ao PROGRAMA				32.000.250,00	32.985.000,00	34.057.000,00	35.249.000,00	R\$ 134.291.250,00

Legenda: Tipo:

- 1-Projeto
- 2-Atividade
- 3-Operação Especial
- 4-Reserva de Contingência

Fonte de Recurso:

- 01-Tesouro(Receitas Próprias)
- 02-Transferências e Convênios Estaduais-Vinculados
- 05-Transferências e Convênios Federais-Vinculados

Categoria Econômica:

- 3-Despesas Correntes(custeio)
- 4-Despesas de Capital(investimento)
- 9-Reserva de Contingência

2027



**Prefeitura Municipal de Timon**

Praça São José, s/n - Centro

06115307/0001-14

<input checked="" type="checkbox"/>	INICIAL
<input type="checkbox"/>	ALTERAÇÃO
<input type="checkbox"/>	INCLUSÃO
<input type="checkbox"/>	EXCLUSÃO

Anexo IV - Programas, Metas e Ações - (PPA Inicial) Lei: 2.233 Data: 03/01/2022

Classificação Institucional:												
Entidade		7	SAAE									
Poder		02	PODER EXECUTIVO									
Órgão		02.20	SERVIÇO AUTÔNOMO DE ÁGUAS E ESGOTOS-SAAE									
Unidade		02.20.01	SERVIÇO AUTÔNOMO DE ÁGUAS E ESGOTOS DE TIMON - SAAE									
AÇÃO(ÕES) de Governo:				Classificação Funcional		Unidade de Medida/ Indicador		METAS FISICAS por Exercício				Meta PPA
Tipo	Cód.	Descrição		Função	SubFunção			2022	2023	2024	2025	
2	2140	Manutenção do SAAE		17	122	SAAE mantido UN		2	2	2	2	8
Código da(s) Ação(ões)		F.R. Gru	F.R. Cód	Categoria Econômica	METAS FINANCEIRAS por Exercício (em R\$)				Custo Total Estimado para a(s) AÇÃO(ÕES)			
					2022	2023	2024	2025				
2140		1	00	3	3.400.000,00	3.500.000,00	3.625.000,00	3.750.000,00	14.275.000,00			
2140		2	00	4	100.000,00	105.000,00	110.000,00	115.000,00	430.000,00			
Custo por Exercício da(s) Ação(ões) vinculada(s) ao PROGRAMA					3.500.000,00	3.605.000,00	3.735.000,00	3.865.000,00	R\$ 14.705.000,00			
Legenda: Tipo:				Fonte de Recurso:				Categoria Econômica:				
1-Projeto				01-Tesouro(Receitas Próprias)				3-Despesas Correntes(custeio)				
2-Atividade				02-Transferências e Convênios Estaduais-Vinculados				4-Despesas de Capital(investimento)				
3-Operação Especial				05-Transferências e Convênios Federais-Vinculados				9-Reserva de Contingência				
4-Reserva de Contingência												

Classificação Institucional:												
Entidade		8	SEC. MUNICIPAL DE EDUCAÇÃO-SEMED									
Poder		02	PODER EXECUTIVO									
Órgão		02.17	SECRETARIA MUNICIPAL DE EDUCAÇÃO - SEMED									
Unidade		02.17.01	SECRETARIA MUNICIPAL DE EDUCAÇÃO									
AÇÃO(ÕES) de Governo:				Classificação Funcional		Unidade de Medida/ Indicador		METAS FISICAS por Exercício				Meta PPA
Tipo	Cód.	Descrição		Função	SubFunção			2022	2023	2024	2025	
2	2105	Manutenção da Sec.de Educação		12	361	Secretaria mantida UN		2	2	2	2	8

Real 7





Prefeitura Municipal de Timon

Praça São José, s/n - Centro

06115307/0001-14

<input checked="" type="checkbox"/>	INICIAL
<input type="checkbox"/>	ALTERAÇÃO
<input type="checkbox"/>	INCLUSÃO
<input type="checkbox"/>	EXCLUSÃO

Anexo IV - Programas, Metas e Ações - (PPA Inicial) Lei: 2.233 Data: 03/01/2022

Código da(s) Ação(ões)	F.R. Gru	F.R. Cód	Categoria Econômica	METAS FINANCEIRAS por Exercício (em R\$)				Custo Total Estimado para a(s) AÇÃO(ÕES)
				2022	2023	2024	2025	
2105	1	01	3	9.634.800,00	9.948.000,00	12.248.000,00	12.677.000,00	44.507.800,00
2105	1	01	4	710.000,00	733.000,00	757.000,00	783.000,00	2.983.000,00
Custo por Exercício da(s) Ação(ões) vinculada(s) ao PROGRAMA				10.344.800,00	10.681.000,00	13.005.000,00	13.460.000,00	R\$ 47.490.800,00

Legenda:	Tipo: 1-Projeto 2-Atividade 3-Operação Especial 4-Reserva de Contingência	Fonte de Recurso: 01-Tesouro(Receitas Próprias) 02-Transferências e Convênios Estaduais-Vinculados 05-Transferências e Convênios Federais-Vinculados	Categoria Econômica: 3-Despesas Correntes(custeio) 4-Despesas de Capital(investimento) 9-Reserva de Contingência
-----------------	--	--	--

Classificação Institucional:

Entidade	9	SEC. MUN. DE DESENVOLVIMENTO SOCIAL-SEMDES
Poder	02	PODER EXECUTIVO
Órgão	02.19	SECRETARIA DE DESENVOLVIMENTO SOCIAL - SEMDES
Unidade	02.19.01	SECRETARIA DE DESENVOLVIMENTO SOCIAL - SEMDES

AÇÃO(ÕES) de Governo:			Classificação Funcional		Unidade de Medida/ Indicador	METAS FISICAS por Exercício				Meta PPA
Tipo	Cód.	Descrição	Função	SubFunção		2022	2023	2024	2025	
2	2001	Manutenção da SEMDES	08	122	Secretaria mantida UN	2	2	2	2	8

Código da(s) Ação(ões)	F.R. Gru	F.R. Cód	Categoria Econômica	METAS FINANCEIRAS por Exercício (em R\$)				Custo Total Estimado para a(s) AÇÃO(ÕES)
				2022	2023	2024	2025	
2001	1	00	3	7.400.000,00	7.640.000,00	7.890.000,00	8.165.000,00	31.095.000,00
2001	1	00	4	150.000,00	155.000,00	160.000,00	165.000,00	630.000,00
Custo por Exercício da(s) Ação(ões) vinculada(s) ao PROGRAMA				7.550.000,00	7.795.000,00	8.050.000,00	8.330.000,00	R\$ 31.725.000,00

Legenda:	Tipo: 1-Projeto 2-Atividade 3-Operação Especial 4-Reserva de Contingência	Fonte de Recurso: 01-Tesouro(Receitas Próprias) 02-Transferências e Convênios Estaduais-Vinculados 05-Transferências e Convênios Federais-Vinculados	Categoria Econômica: 3-Despesas Correntes(custeio) 4-Despesas de Capital(investimento) 9-Reserva de Contingência
-----------------	--	--	--

Paul 7





Prefeitura Municipal de Timon

Praça São José, s/n - Centro
06115307/0001-14

<input checked="" type="checkbox"/>	INICIAL
<input type="checkbox"/>	ALTERAÇÃO
<input type="checkbox"/>	INCLUSÃO
<input type="checkbox"/>	EXCLUSÃO

Anexo IV - Programas, Metas e Ações - (PPA Inicial) Lei: 2.233 Data: 03/01/2022

Classificação Institucional:												
Entidade	10	GABINETE DO PREFEITO-GP										
Poder	02	PODER EXECUTIVO										
Órgão	02.01	GABINETE DO PREFEITO-GP										
Unidade	02.01.01	GABINETE DO PREFEITA - GP										
AÇÃO(ÕES) de Governo:				Classificação Funcional		Unidade de Medida/ Indicador		METAS FISICAS por Exercício				Meta PPA
Tipo	Cód.	Descrição		Função	SubFunção			2022	2023	2024	2025	
2	2026	Manutenção do Gabinete do Prefeito		04	122	Gabinete mantido	UN	2	2	2	2	8
Código da(s) Ação(ões)	F.R. Gru	F.R. Cód	Categoria Econômica	METAS FINANCEIRAS por Exercício (em R\$)				Custo Total Estimado para a(s) AÇÃO(ÕES)				
				2022	2023	2024	2025					
2026	1	00	3	5.700.000,00	5.885.000,00	6.076.000,00	6.290.000,00	23.951.000,00				
2026	1	00	4	150.000,00	155.000,00	160.000,00	165.000,00	630.000,00				
Custo por Exercício da(s) Ação(ões) vinculada(s) ao PROGRAMA				5.850.000,00	6.040.000,00	6.236.000,00	6.455.000,00	R\$ 24.581.000,00				
Legenda: Tipo:				Fonte de Recurso:				Categoria Econômica:				
1-Projeto				01-Tesouro(Receitas Próprias)				3-Despesas Correntes(custeio)				
2-Atividade				02-Transferências e Convênios Estaduais-Vinculados				4-Despesas de Capital(Investimento)				
3-Operação Especial				05-Transferências e Convênios Federais-Vinculados				9-Reserva de Contingência				
4-Reserva de Contingência												

Classificação Institucional:												
Entidade	10	GABINETE DO PREFEITO-GP										
Poder	02	PODER EXECUTIVO										
Órgão	02.01	GABINETE DO PREFEITO-GP										
Unidade	02.01.02	COORDENAÇÃO GERAL DE COMUNICAÇÃO SOCIAL - COGECON										
AÇÃO(ÕES) de Governo:				Classificação Funcional		Unidade de Medida/ Indicador		METAS FISICAS por Exercício				Meta PPA
Tipo	Cód.	Descrição		Função	SubFunção			2022	2023	2024	2025	
2	2029	Manutenção da Coordenação Geral de Comunicação		04	122	Coordenação mantida	UN	2	2	2	2	8

Handwritten signature and mark





Prefeitura Municipal de Timon

Praça São José, s/n - Centr

06115307/0001-14

<input checked="" type="checkbox"/>	INICIAL
<input type="checkbox"/>	ALTERAÇÃO
<input type="checkbox"/>	INCLUSÃO
<input type="checkbox"/>	EXCLUSÃO

Anexo IV - Programas, Metas e Ações - (PPA Inicial) Lei: 2.233 Data: 03/01/2022

2	2174	Realização de Festividades Cívicas e Solenes		04	131	Festividades cívicas e solenes realizadas	UN	1	1	1	1	4
Código da(s) Ação(ões)	F.R. Gru	F.R. Cód	Categoria Econômica	METAS FINANCEIRAS por Exercício (em R\$)				Custo Total Estimado para a(s) AÇÃO(ÕES)				
				2022	2023	2024	2025					
2029	1	00	3	2.250.000,00	2.323.000,00	2.400.000,00	2.483.000,00	9.456.000,00				
2029	1	00	4	20.000,00	21.000,00	22.000,00	23.000,00	86.000,00				
2174	1	00	3	250.000,00	260.000,00	270.000,00	280.000,00	1.060.000,00				
Custo por Exercício da(s) Ação(ões) vinculada(s) ao PROGRAMA				2.520.000,00	2.604.000,00	2.692.000,00	2.786.000,00	R\$ 10.602.000,00				
Legenda: Tipo:		Fonte de Recurso:				Categoria Econômica:						
1-Projeto		01-Tesouro(Receitas Próprias)				3-Despesas Correntes(custeio)						
2-Atividade		02-Transferências e Convênios Estaduais-Vinculados				4-Despesas de Capital(investimento)						
3-Operação Especial		05-Transferências e Convênios Federais-Vinculados				9-Reserva de Contingência						
4-Reserva de Contingência												

Classificação Institucional:											
Entidade	11	PROCURADORIA GERAL-PGM									
Poder	02	PODER EXECUTIVO									
Órgão	02.03	PROCURADORIA GERAL DO MUNICÍPIO - PGM									
Unidade	02.03.01	PROCURADORIA GERAL DO MUNICÍPIO-PGM									
AÇÃO(ÕES) de Governo:			Classificação Funcional		Unidade de Medida/ Indicador	METAS FISICAS por Exercício				Meta PPA	
Tipo	Cód.	Descrição	Função	SubFunção		2022	2023	2024	2025		
1	1006	Construção da Sede da Procuradoria	04	122	Sede construida	UN	1	0	0	0	1
2	2024	Manutenção da Procuradoria	04	122	Procuradoria mantida	UN	2	2	2	2	8
2	2031	Atendimento de Sentenças Judiciais	03	061	Sentenças Judiciais atendidas	UN	550	600	650	700	2500
Código da(s) Ação(ões)	F.R. Gru	F.R. Cód	Categoria Econômica	METAS FINANCEIRAS por Exercício (em R\$)				Custo Total Estimado para a(s) AÇÃO(ÕES)			
				2022	2023	2024	2025				
1006	1	00	4	25.000,00	0,00	0,00	0,00	25.000,00			
2024	1	00	3	1.500.000,00	1.550.000,00	1.600.000,00	1.655.000,00	6.305.000,00			
2024	1	00	4	75.000,00	77.500,00	80.000,00	83.000,00	315.500,00			

Handwritten signatures and marks



**Prefeitura Municipal de Timon**

Praça São José, s/n - Centr

06115307/0001-14

<input checked="" type="checkbox"/>	INICIAL
<input type="checkbox"/>	ALTERAÇÃO
<input type="checkbox"/>	INCLUSÃO
<input type="checkbox"/>	EXCLUSÃO

Anexo IV - Programas, Metas e Ações - (PPA Inicial) Lei: 2.233 Data: 03/01/2022

2031	1	00	3	3.500.000,00	3.610.000,00	3.730.000,00	3.860.000,00	14.700.000,00
Custo por Exercício da(s) Ação(ões) vinculada(s) ao PROGRAMA				5.100.000,00	5.237.500,00	5.410.000,00	5.598.000,00	R\$ 21.345.500,00

Legenda: Tipo:	Fonte de Recurso:	Categoria Econômica:
1-Projeto	01-Tesouro(Receitas Próprias)	3-Despesas Correntes(custeio)
2-Atividade	02-Transferências e Convênios Estaduais-Vinculados	4-Despesas de Capital(Investimento)
3-Operação Especial	05-Transferências e Convênios Federais-Vinculados	9-Reserva de Contingência
4-Reserva de Contingência		

Classificação Institucional:

Entidade	12	CONTROLADORIA GERAL -CGM
Poder	02	PODER EXECUTIVO
Órgão	02.04	CONTROLADORIA GERAL DO MUNICIPIO - CGM
Unidade	02.04.01	CONTROLADORIA GERAL DO MUNICIPIO - CGM

AÇÃO(ÕES) de Governo:			Classificação Funcional		Unidade de Medida/ Indicador		METAS FISICAS por Exercício				Meta PPA
Tipo	Cód.	Descrição	Função	SubFunção			2022	2023	2024	2025	
2	2032	Manutenção da Controladoria Geral	04	124	Controladoria mantida	UN	2	2	2	2	8

Código da(s) Ação(ões)	F.R. Gru	F.R. Cód	Categoria Econômica	METAS FINANCEIRAS por Exercício (em R\$)				Custo Total Estimado para a(s) AÇÃO(ÕES)
				2022	2023	2024	2025	
2032	1	00	3	1.255.000,00	1.296.000,00	1.338.000,00	1.385.000,00	5.274.000,00
2032	1	00	4	35.000,00	36.000,00	37.000,00	38.000,00	146.000,00
Custo por Exercício da(s) Ação(ões) vinculada(s) ao PROGRAMA				1.290.000,00	1.332.000,00	1.375.000,00	1.423.000,00	R\$ 5.420.000,00

Legenda: Tipo:	Fonte de Recurso:	Categoria Econômica:
1-Projeto	01-Tesouro(Receitas Próprias)	3-Despesas Correntes(custeio)
2-Atividade	02-Transferências e Convênios Estaduais-Vinculados	4-Despesas de Capital(Investimento)
3-Operação Especial	05-Transferências e Convênios Federais-Vinculados	9-Reserva de Contingência
4-Reserva de Contingência		

22 7





Prefeitura Municipal de Timon

Praça São José, s/n - Centr
06115307/0001-14

X	INICIAL
	ALTERAÇÃO
	INCLUSÃO
	EXCLUSÃO

Anexo IV - Programas, Metas e Ações - (PPA Inicial)

Lei: 2.233 Data: 03/01/2022

Classificação Institucional:											
Entidade	14	SEC. MUN. DE PLANEJAMENTO, ORÇAMENTO E GESTÃO-SEMPAN									
Poder	02	PODER EXECUTIVO									
Órgão	02.08	SEC. MUN. DE PLANEJAMENTO, ORÇ. E GESTÃO - SEMPLAN									
Unidade	02.08.01	SEC. MUN. DE PLANEJAMENTO, ORÇ. E GESTÃO - SEMPLAN									
AÇÃO(ÕES) de Governo:			Classificação Funcional		Unidade de Medida/ Indicador		METAS FISICAS por Exercício				Meta PPA
Tipo	Cód.	Descrição	Função	SubFunção			2022	2023	2024	2025	
2	2043	Manut.da Sec.de Planejamento, Orçamento e Gestão	04	122	Secretaria mantida	UN	2	2	2	2	8
2	2180	Manutenção da Coordenação de Regularização Fundiária	04	121	Coordenação mantida	UN	1	1	1	1	4
Código da(s) Ação(ões)		F.R. Gru	F.R. Cód	Categoria Econômica	METAS FINANCEIRAS por Exercício (em R\$)				Custo Total Estimado para a(s) AÇÃO(ÕES)		
					2022	2023	2024	2025			
2043		1	00	3	2.770.000,00	2.860.000,00	2.950.000,00	3.056.000,00	11.636.000,00		
2043		1	00	4	50.000,00	51.500,00	53.000,00	55.000,00	209.500,00		
2180		1	00	3	60.000,00	62.000,00	64.000,00	66.000,00	252.000,00		
Custo por Exercício da(s) Ação(ões) vinculada(s) ao PROGRAMA					2.880.000,00	2.973.500,00	3.067.000,00	3.177.000,00	R\$ 12.097.500,00		
Legenda: Tipo:			Fonte de Recurso:			Categoria Econômica:					
1-Projeto			01-Tesouro(Receitas Próprias)			3-Despesas Correntes(custeio)					
2-Atividade			02-Transferências e Convênios Estaduais-Vinculados			4-Despesas de Capital(Investimento)					
3-Operação Especial			05-Transferências e Convênios Federais-Vinculados			9-Reserva de Contingência					
4-Reserva de Contingência											

202 7





Prefeitura Municipal de Timon

Praça São José, s/n - Centro
06115307/0001-14

<input checked="" type="checkbox"/>	INICIAL
<input type="checkbox"/>	ALTERAÇÃO
<input type="checkbox"/>	INCLUSÃO
<input type="checkbox"/>	EXCLUSÃO

Anexo IV - Programas, Metas e Ações - (PPA Inicial) Lei: 2.233 Data: 03/01/2022

Classificação Institucional:												
Entidade		14	SEC. MUN. DE PLANEJAMENTO, ORÇAMENTO E GESTÃO-SEMPAN									
Poder		02	PODER EXECUTIVO									
Órgão		02.90	RESERVA DE CONTIGÊNCIA									
Unidade		02.90.99	RESERVA DE CONTIGÊNCIA									
AÇÃO(ÕES) de Governo:				Classificação Funcional		Unidade de Medida/ Indicador	METAS FISICAS por Exercício				Meta PPA	
Tipo	Cód.	Descrição		Função	SubFunção		2022	2023	2024	2025		
4	9999	Reserva de Contingência		99	999	Reserva de Contingência	UN	1	1	1	1	4
Código da(s) Ação(ões)	F.R. Gru	F.R. Cód	Categoria Econômica	METAS FINANCEIRAS por Exercício (em R\$)				Custo Total Estimado para a(s) AÇÃO(ÕES)				
				2022	2023	2024	2025					
9999	1	00	9	10.000.000,00	10.325.000,00	10.660.000,00	11.033.000,00	42.018.000,00				
Custo por Exercício da(s) Ação(ões) vinculada(s) ao PROGRAMA				10.000.000,00	10.325.000,00	10.660.000,00	11.033.000,00	R\$ 42.018.000,00				
Legenda: Tipo:				Fonte de Recurso:				Categoria Econômica:				
1-Projeto				01-Tesouro(Receitas Próprias)				3-Despesas Correntes(custeio)				
2-Atividade				02-Transferências e Convênios Estaduais-Vinculados				4-Despesas de Capital(Investimento)				
3-Operação Especial				05-Transferências e Convênios Federais-Vinculados				9-Reserva de Contingência				
4-Reserva de Contingência												

Classificação Institucional:												
Entidade		15	SECRETARIA MUNICIPAL DE HABITAÇÃO-SEMUH									
Poder		02	PODER EXECUTIVO									
Órgão		02.16	SECRETARIA MUNICIPAL DE HABITAÇÃO - SEMUH									
Unidade		02.16.01	SECRETARIA MUNICIPAL DE HABITAÇÃO - SEMUH									
AÇÃO(ÕES) de Governo:				Classificação Funcional		Unidade de Medida/ Indicador	METAS FISICAS por Exercício				Meta PPA	
Tipo	Cód.	Descrição		Função	SubFunção		2022	2023	2024	2025		
2	2088	Manutenção da Sec. de Habitação		16	122	Secretaria mantida	UN	2	2	2	2	8
2	2090	Manut. do Fundo Municipal de Habitação		16	122	Fundo mantido	UN	2	2	2	2	8

2022





Prefeitura Municipal de Timon

Praça São José, s/n - Centro

06115307/0001-14

X	INICIAL
	ALTERAÇÃO
	INCLUSÃO
	EXCLUSÃO

Anexo IV - Programas, Metas e Ações - (PPA Inicial) Lei: 2.233 Data: 03/01/2022

Código da(s) Ação(ões)	F.R. Gru	F.R. Cód	Categoria Econômica	METAS FINANCEIRAS por Exercício (em R\$)				Custo Total Estimado para a(s) AÇÃO(ÕES)
				2022	2023	2024	2025	
2088	1	00	3	500.000,00	516.000,00	533.000,00	552.000,00	2.101.000,00
2088	1	00	4	75.000,00	77.000,00	80.000,00	83.000,00	315.000,00
2090	1	00	3	20.000,00	20.500,00	21.000,00	21.500,00	83.000,00
2090	1	00	4	5.000,00	5.500,00	6.000,00	6.500,00	23.000,00
Custo por Exercício da(s) Ação(ões) vinculada(s) ao PROGRAMA				600.000,00	619.000,00	640.000,00	663.000,00	R\$ 2.522.000,00

Legenda: Tipo: 1-Projeto, 2-Atividade, 3-Operação Especial, 4-Reserva de Contingência

Fonte de Recurso: 01-Tesouro(Receitas Próprias), 02-Transferências e Convênios Estaduais-Vinculados, 05-Transferências e Convênios Federais-Vinculados

Categoria Econômica: 3-Despesas Correntes(custeio), 4-Despesas de Capital(investimento), 9-Reserva de Contingência

Classificação Institucional:

Entidade	16	FUNDO MUNICIPAL DE ASSISTENCIA AO TRANSITO
Poder	02	PODER EXECUTIVO
Órgão	02.13	SECRETARIA DE SEGURANÇA PÚBLICA - SEMSP
Unidade	02.13.03	FUNDO MUNICIPAL DE ASSISTÊNCIA AO TRÂNSITO

AÇÃO(ÕES) de Governo:			Classificação Funcional		Unidade de Medida/ Indicador	METAS FISICAS por Exercício				Meta PPA
Tipo	Cód.	Descrição	Função	SubFunção		2022	2023	2024	2025	
2	2067	Manutenção do Fundo Munic. de Assistência ao Trânsito	26	122	Fundo mantido UN	2	2	2	2	8

Código da(s) Ação(ões)	F.R. Gru	F.R. Cód	Categoria Econômica	METAS FINANCEIRAS por Exercício (em R\$)				Custo Total Estimado para a(s) AÇÃO(ÕES)
				2022	2023	2024	2025	
2067	1	00	3	30.000,00	31.000,00	32.000,00	33.000,00	126.000,00
2067	1	00	4	10.000,00	11.000,00	12.000,00	13.000,00	46.000,00
Custo por Exercício da(s) Ação(ões) vinculada(s) ao PROGRAMA				40.000,00	42.000,00	44.000,00	46.000,00	R\$ 172.000,00

Legenda: Tipo: 1-Projeto, 2-Atividade, 3-Operação Especial, 4-Reserva de Contingência

Fonte de Recurso: 01-Tesouro(Receitas Próprias), 02-Transferências e Convênios Estaduais-Vinculados, 05-Transferências e Convênios Federais-Vinculados

Categoria Econômica: 3-Despesas Correntes(custeio), 4-Despesas de Capital(investimento), 9-Reserva de Contingência

Handwritten signature and mark





Prefeitura Municipal de Timon

Praça São José, s/n - Centro

06115307/0001-14

<input checked="" type="checkbox"/>	INICIAL
<input type="checkbox"/>	ALTERAÇÃO
<input type="checkbox"/>	INCLUSÃO
<input type="checkbox"/>	EXCLUSÃO

Anexo IV - Programas, Metas e Ações - (PPA Inicial) Lei: 2.233 Data: 03/01/2022

Classificação Institucional:												
Entidade		17	SEC. MUN. DE ADMINISTRAÇÃO E GESTÃO DE PESSOAL-SEMAG									
Poder		02	PODER EXECUTIVO									
Órgão		02.06	SEC.MUNIC.DE ADMINISTRAÇÃO E GESTÃO DE PESSOAL - SEMAG									
Unidade		02.06.01	SECRETARIA MUNICIPAL DE ADMINISTRAÇÃO DE PESSOAL -SEMAG									
AÇÃO(ÕES) de Governo:				Classificação Funcional		Unidade de Medida/ Indicador		METAS FISICAS por Exercício				Meta PPA
Tipo	Cód.	Descrição		Função	SubFunção			2022	2023	2024	2025	
2	2035	Realização de Concurso Público		04	122	Concursos realizados	UN	2	2	1	1	6
2	2036	Manutenção da Sec.Munic. de Administ e Gestão de Pessoal		04	122	Secretaria mantida	UN	2	2	2	2	8
Código da(s) Ação(ões)	F.R. Gru	F.R. Cód	Categoria Econômica	METAS FINANCEIRAS por Exercício (em R\$)				Custo Total Estimado para a(s) AÇÃO(ÕES)				
				2022	2023	2024	2025					
2035	1	00	3	500.000,00	516.000,00	533.000,00	552.000,00	2.101.000,00				
2036	1	00	3	14.900.000,00	15.380.000,00	15.884.000,00	16.440.000,00	62.604.000,00				
2036	1	00	4	150.000,00	154.000,00	160.000,00	165.000,00	629.000,00				
Custo por Exercício da(s) Ação(ões) vinculada(s) ao PROGRAMA				15.550.000,00	16.050.000,00	16.577.000,00	17.157.000,00	R\$ 65.334.000,00				
Legenda: Tipo:			Fonte de Recurso:			Categoria Econômica:						
1-Projeto			01-Tesouro(Receitas Próprias)			3-Despesas Correntes(custeio)						
2-Atividade			02-Transferências e Convênios Estaduais-Vinculados			4-Despesas de Capital(investimento)						
3-Operação Especial			05-Transferências e Convênios Federeais-Vinculados			9-Reserva de Contingência						
4-Reserva de Contingência												

Handwritten signature





Prefeitura Municipal de Timon
Praça São José, s/n - Centr
06115307/0001-14

Anexo IV - Programas, Metas e Ações - (PPA Inicial) Lei: 2.233 Data: 03/01/2022

<input checked="" type="checkbox"/>	INICIAL
<input type="checkbox"/>	ALTERAÇÃO
<input type="checkbox"/>	INCLUSÃO
<input type="checkbox"/>	EXCLUSÃO

Classificação Institucional:												
Entidade		17	SEC. MUN. DE ADMINSTRAÇÃO E GESTÃO DE PESSOAL-SEMAG									
Poder		02	PODER EXECUTIVO									
Órgão		02.06	SEC.MUNIC.DE ADMINISTRAÇÃO E GESTÃO DE PESSOAL - SEMAG									
Unidade		02.06.02	COORDENAÇÃO GERAL DE LICITAÇÕES DO MUNIC. DE TIMON - CGCL									
AÇÃO(ÕES) de Governo:				Classificação Funcional		Unidade de Medida/ Indicador		METAS FISICAS por Exercício				Meta PPA
Tipo	Cód.	Descrição		Função	SubFunção			2022	2023	2024	2025	
2	2039	Manut.da Coord. Geral de Cont. de Licit Púb. do Mun.de Timon		04	122	Coordenação mantida UN		2	2	2	2	8
Código da(s) Ação(ões)				F.R. Gru	F.R. Cód	Categoria Econômica	METAS FINANCEIRAS por Exercício (em R\$)				Custo Total Estimado para a(s) AÇÃO(ÕES)	
							2022	2023	2024	2025		
2039				1	00	3	1.000.000,00	1.032.000,00	1.066.000,00	1.071.000,00	4.169.000,00	
2039				1	00	4	20.000,00	20.500,00	21.000,00	21.500,00	83.000,00	
Custo por Exercício da(s) Ação(ões) vinculada(s) ao PROGRAMA							1.020.000,00	1.052.500,00	1.087.000,00	1.092.500,00	R\$ 4.252.000,00	
Legenda: Tipo:				Fonte de Recurso:				Categoria Econômica:				
1-Projeto				01-Tesouro(Receitas Próprias)				3-Despesas Correntes(custeio)				
2-Atividade				02-Transferências e Convênios Estatuais-Vinculados				4-Despesas de Capital(investimento)				
3-Operação Especial				05-Transferências e Convênios Federeais-Vinculados				9-Reserva de Contingência				
4-Reserva de Contingência												

Classificação Institucional:												
Entidade		18	SEC. MUN. DE FINANÇAS-SEMU									
Poder		02	PODER EXECUTIVO									
Órgão		02.07	SECRETARIA MUNICIPAL DE FINANÇAS - SEMUF									
Unidade		02.07.01	SECRETARIA MUNICIPAL DE FINANÇAS - SEMUF									
AÇÃO(ÕES) de Governo:				Classificação Funcional		Unidade de Medida/ Indicador		METAS FISICAS por Exercício				Meta PPA
Tipo	Cód.	Descrição		Função	SubFunção			2022	2023	2024	2025	
3	1011	Parcelamento de Dívidas Diversas		04	123	Parcelamentos UN		2	2	2	2	8

Handwritten signatures in blue ink.



**Prefeitura Municipal de Timon**

Praça São José, s/n - Centr

06115307/0001-14

<input checked="" type="checkbox"/> INICIAL
<input type="checkbox"/> ALTERAÇÃO
<input type="checkbox"/> INCLUSÃO
<input type="checkbox"/> EXCLUSÃO

Anexo IV - Programas, Metas e Ações - (PPA Inicial)

Lei: 2.233 Data: 03/01/2022

2	2040	Manutenção da Sec.Munic. de Finanças	04	122	Secretaria mantida	UN	2	2	2	2	8
2	2041	Manutenção do Departamento de Contabilidade	04	122	Departamento mantido	UN	1	1	1	1	4
Código da(s) Ação(ões)	F.R. Gru	F.R. Cód	Categoria Econômica	METAS FINANCEIRAS por Exercício (em R\$)				Custo Total Estimado para a(s) AÇÃO(ÕES)			
				2022	2023	2024	2025				
1011	1	00	3	250.000,00	258.000,00	267.000,00	275.000,00	1.050.000,00			
1011	1	00	4	11.035.000,00	11.390.000,00	11.765.000,00	12.175.000,00	46.365.000,00			
2040	1	00	3	9.347.000,00	9.650.000,00	9.965.000,00	10.310.000,00	39.272.000,00			
2040	1	00	4	65.000,00	67.000,00	69.000,00	72.000,00	273.000,00			
2041	1	00	3	120.000,00	124.000,00	128.000,00	132.000,00	504.000,00			
Custo por Exercício da(s) Ação(ões) vinculada(s) ao PROGRAMA				20.817.000,00	21.489.000,00	22.194.000,00	22.964.000,00	R\$ 87.464.000,00			

Legenda: Tipo:

- 1-Projeto
- 2-Atividade
- 3-Operação Especial
- 4-Reserva de Contingência

Fonte de Recurso:

- 01-Tesouro(Receitas Próprias)
- 02-Transferências e Convênios Estaduais-Vinculados
- 05-Transferências e Convênios Federais-Vinculados

Categoria Econômica:

- 3-Despesas Correntes(custeio)
- 4-Despesas de Capital(investimento)
- 9-Reserva de Contingência

Classificação Institucional:											
Entidade		19	SEC. MUN. DE DESENVOLVIMENTO RURAL-SEMDR								
Poder		02	PODER EXECUTIVO								
Órgão		02.15	SEC. MUNIC. DE DESENVOLVIMENTO RURAL - SEMDR								
Unidade		02.15.01	SEC. MUNIC. DE DESENVOLVIMENTO RURAL - SEMDR								
AÇÃO(ÕES) de Governo:			Classificação Funcional		Unidade de Medida/ Indicador		METAS FISICAS por Exercício				Meta PPA
Tipo	Cód.	Descrição	Função	SubFunção			2022	2023	2024	2025	
2	2081	Manutenção da Sec. Munic. de Desenvolvimento Rural - SEMDR	20	122	Secretaria mantida	UN	2	2	2	2	8
2	2083	Manutenção do Fundo Munic.de Desenvol. Agropecuário	20	122	Fundo mantido	UN	1	1	1	1	4
Código da(s) Ação(ões)	F.R. Gru	F.R. Cód	Categoria Econômica	METAS FINANCEIRAS por Exercício (em R\$)				Custo Total Estimado para a(s) AÇÃO(ÕES)			
				2022	2023	2024	2025				

Handwritten signature and number 2





Prefeitura Municipal de Timon

Praça São José, s/n - Centro

06115307/0001-14

Anexo IV - Programas, Metas e Ações - (PPA Inicial) Lei: 2.233 Data: 03/01/2022

<input checked="" type="checkbox"/>	INICIAL
<input type="checkbox"/>	ALTERAÇÃO
<input type="checkbox"/>	INCLUSÃO
<input type="checkbox"/>	EXCLUSÃO

2081	1	00	3	2.430.000,00	2.508.000,00	2.590.000,00	2.680.000,00	10.208.000,00
2081	1	00	4	100.000,00	103.000,00	106.000,00	110.000,00	419.000,00
2083	1	00	3	15.000,00	15.500,00	16.000,00	16.500,00	63.000,00
Custo por Exercício da(s) Ação(ões) vinculada(s) ao PROGRAMA				2.545.000,00	2.626.500,00	2.712.000,00	2.806.500,00	R\$ 10.690.000,00

Legenda: Tipo:

- 1-Projeto
- 2-Atividade
- 3-Operação Especial
- 4-Reserva de Contingência

Fonte de Recurso:

- 01-Tesouro(Receitas Próprias)
- 02-Transferências e Convênios Estaduais-Vinculados
- 05-Transferências e Convênios Federais-Vinculados

Categoria Econômica:

- 3-Despesas Correntes(custeio)
- 4-Despesas de Capital(investimento)
- 9-Reserva de Contingência

Classificação Institucional:

Entidade	20	SEC. MUN. DE ESPORTE, JUVENTUDE E LAZER-SEMEJ
Poder	02	PODER EXECUTIVO
Órgão	02.14	SEC.MUNIC. DE ESPORTE, JUVENTUDE E LAZER - SEMEJ
Unidade	02.14.01	SEC.MUNIC. DE ESPORTE, JUVENTUDE E LAZER - SEMEJ

AÇÃO(ÕES) de Governo:			Classificação Funcional		Unidade de Medida/ Indicador	METAS FISICAS por Exercício				Meta PPA	
Tipo	Cód.	Descrição	Função	SubFunção		2022	2023	2024	2025		
2	2071	Manutenção da Sec.Munic. de Esporte, Juventude e Lazer	27	122	Secretaria mantida	UN	2	2	2	2	8

Código da(s) Ação(ões)	F.R. Gru	F.R. Cód	Categoria Econômica	METAS FINANCEIRAS por Exercício (em R\$)				Custo Total Estimado para a(s) AÇÃO(ÕES)
				2022	2023	2024	2025	
2071	1	00	3	2.300.000,00	2.375.000,00	2.450.000,00	2.538.000,00	9.663.000,00
2071	1	00	4	50.000,00	52.000,00	54.000,00	56.000,00	212.000,00
Custo por Exercício da(s) Ação(ões) vinculada(s) ao PROGRAMA				2.350.000,00	2.427.000,00	2.504.000,00	2.594.000,00	R\$ 9.875.000,00

Legenda: Tipo:

- 1-Projeto
- 2-Atividade
- 3-Operação Especial
- 4-Reserva de Contingência

Fonte de Recurso:

- 01-Tesouro(Receitas Próprias)
- 02-Transferências e Convênios Estaduais-Vinculados
- 05-Transferências e Convênios Federais-Vinculados

Categoria Econômica:

- 3-Despesas Correntes(custeio)
- 4-Despesas de Capital(investimento)
- 9-Reserva de Contingência

20/2



**Prefeitura Municipal de Timon**

Praça São José, s/n - Centri

06115307/0001-14

<input checked="" type="checkbox"/>	INICIAL
<input type="checkbox"/>	ALTERAÇÃO
<input type="checkbox"/>	INCLUSÃO
<input type="checkbox"/>	EXCLUSÃO

Anexo IV - Programas, Metas e Ações - (PPA Inicial) Lei: 2.233 Data: 03/01/2022

Classificação Institucional:											
Entidade	21	SEC. MUN. DE OBRA E INFRAESTRUTURA-SEINFRA									
Poder	02	PODER EXECUTIVO									
Órgão	02.11	SEC.MUNIC. DE OBRAS E INFRAESTRUTURA - SEIMFRA									
Unidade	02.11.01	SEC.MUNIC. DE OBRAS E INFRAESTRUTURA - SEINFRA									
AÇÃO(ÕES) de Governo:			Classificação Funcional		Unidade de Medida/ Indicador		METAS FISICAS por Exercício				Meta PPA
Tipo	Cód.	Descrição	Função	SubFunção			2022	2023	2024	2025	
2	2053	Manutenção da Sec. de Obras e Infraestrutura	15	122	Secretaria mantida	UN	2	2	2	2	8
Código da(s) Ação(ões)	F.R. Gru	F.R. Cód	Categoria Econômica	METAS FINANCEIRAS por Exercício (em R\$)				Custo Total Estimado para a(s) AÇÃO(ÕES)			
				2022	2023	2024	2025				
2053	1	00	3	4.900.000,00	5.059.000,00	5.224.000,00	5.406.000,00	20.589.000,00			
2053	1	00	4	100.000,00	103.000,00	107.000,00	110.000,00	420.000,00			
Custo por Exercício da(s) Ação(ões) vinculada(s) ao PROGRAMA				5.000.000,00	5.162.000,00	5.331.000,00	5.516.000,00	R\$ 21.009.000,00			
Legenda: Tipo:			Fonte de Recurso:			Categoria Econômica:					
1-Projeto			01-Tesouro(Receitas Próprias)			3-Despesas Correntes(custeio)					
2-Atividade			02-Transferências e Convênios Estatuais-Vinculados			4-Despesas de Capital(investimento)					
3-Operação Especial			05-Transferências e Convênios Federais-Vinculados			9-Reserva de Contingência					
4-Reserva de Contingência											

Classificação Institucional:											
Entidade	21	SEC. MUN. DE OBRA E INFRAESTRUTURA-SEINFRA									
Poder	02	PODER EXECUTIVO									
Órgão	02.11	SEC.MUNIC. DE OBRAS E INFRAESTRUTURA - SEIMFRA									
Unidade	02.11.02	DEPARTAMENTO DE ILUMINAÇÃO PÚBLICA - DEMIP									
AÇÃO(ÕES) de Governo:			Classificação Funcional		Unidade de Medida/ Indicador		METAS FISICAS por Exercício				Meta PPA
Tipo	Cód.	Descrição	Função	SubFunção			2022	2023	2024	2025	
2	2055	Manutenção do Departamento de Iluminação Pública	25	122	Departamento mantido.	UN	2	2	2	2	8

202 2





Prefeitura Municipal de Timon

Praça São José, s/n - Centr

06115307/0001-14

<input checked="" type="checkbox"/>	INICIAL
<input type="checkbox"/>	ALTERAÇÃO
<input type="checkbox"/>	INCLUSÃO
<input type="checkbox"/>	EXCLUSÃO

Anexo IV - Programas, Metas e Ações - (PPA Inicial) Lei: 2.233 Data: 03/01/2022

Código da(s) Ação(ões)	F.R. Gru	F.R. Cód	Categoria Econômica	METAS FINANCEIRAS por Exercício (em R\$)				Custo Total Estimado para a(s) AÇÃO(ÕES)
				2022	2023	2024	2025	
2055	1	00	3	2.160.000,00	2.230.000,00	2.300.000,00	2.384.000,00	9.074.000,00
2055	1	00	4	140.000,00	145.000,00	150.000,00	154.000,00	589.000,00
Custo por Exercício da(s) Ação(ões) vinculada(s) ao PROGRAMA				2.300.000,00	2.375.000,00	2.450.000,00	2.538.000,00	R\$ 9.663.000,00

Legenda: Tipo: 1-Projeto, 2-Atividade, 3-Operação Especial, 4-Reserva de Contingência
 Fonte de Recurso: 01-Tesouro(Receitas Próprias), 02-Transferências e Convênios Estaduais-Vinculados, 05-Transferências e Convênios Federais-Vinculados
 Categoria Econômica: 3-Despesas Correntes(custeio), 4-Despesas de Capital(investimento), 9-Reserva de Contingência

Classificação Institucional:

Entidade	25	GABINETE DO VICE-PREFEITO-GV
Poder	02	PODER EXECUTIVO
Órgão	02.02	GABINETE DO VICE-PREFEITO-GV
Unidade	02.02.01	GABINETE DO VICE-PREFEITO - GV

AÇÃO(ÕES) de Governo:			Classificação Funcional		Unidade de Medida/ Indicador	METAS FISICAS por Exercício				Meta PPA
Tipo	Cód.	Descrição	Função	SubFunção		2022	2023	2024	2025	
2	2030	Manutenção do Gabinete do Vice-Prefeito	04	122	Gabinete mantido UN	2	2	2	2	8

Código da(s) Ação(ões)	F.R. Gru	F.R. Cód	Categoria Econômica	METAS FINANCEIRAS por Exercício (em R\$)				Custo Total Estimado para a(s) AÇÃO(ÕES)
				2022	2023	2024	2025	
2030	1	00	3	350.000,00	362.000,00	373.000,00	386.000,00	1.471.000,00
2030	1	00	4	10.000,00	10.500,00	11.000,00	11.500,00	43.000,00
Custo por Exercício da(s) Ação(ões) vinculada(s) ao PROGRAMA				360.000,00	372.500,00	384.000,00	397.500,00	R\$ 1.514.000,00

Legenda: Tipo: 1-Projeto, 2-Atividade, 3-Operação Especial, 4-Reserva de Contingência
 Fonte de Recurso: 01-Tesouro(Receitas Próprias), 02-Transferências e Convênios Estaduais-Vinculados, 05-Transferências e Convênios Federais-Vinculados
 Categoria Econômica: 3-Despesas Correntes(custeio), 4-Despesas de Capital(investimento), 9-Reserva de Contingência

Red *2*





Prefeitura Municipal de Timon

Praça São José, s/n - Centr

06115307/0001-14

<input checked="" type="checkbox"/>	INICIAL
<input type="checkbox"/>	ALTERAÇÃO
<input type="checkbox"/>	INCLUSÃO
<input type="checkbox"/>	EXCLUSÃO

Anexo IV - Programas, Metas e Ações - (PPA Inicial) Lei: 2.233 Data: 03/01/2022

Classificação Institucional:												
Entidade	26	FUNDO MUNICIPAL DE MEIO AMBIENTE										
Poder	02	PODER EXECUTIVO										
Órgão	02.09	SEC. MUNIC. DE MEIO AMBIENTE - SEMMA										
Unidade	02.09.02	FUNDO MUNICIPAL DE MEIO AMBIENTE										
AÇÃO(ÕES) de Governo:				Classificação Funcional		Unidade de Medida/ Indicador		METAS FISICAS por Exercício				Meta PPA
Tipo	Cód.	Descrição		Função	SubFunção			2022	2023	2024	2025	
2	2138	Manutenção do Fundo Municipal do Meio Ambiente		18	122	Fundo mantido	UN	2	2	2	2	8
Código da(s) Ação(ões)	F.R. Gru	F.R. Cód	Categoria Econômica	METAS FINANCEIRAS por Exercício (em R\$)				Custo Total Estimado para a(s) AÇÃO(ÕES)				
				2022	2023	2024	2025					
2138	1	00	3	40.000,00	41.000,00	42.000,00	43.000,00	166.000,00				
2138	1	00	4	10.000,00	10.500,00	11.000,00	11.500,00	43.000,00				
Custo por Exercício da(s) Ação(ões) vinculada(s) ao PROGRAMA				50.000,00	51.500,00	53.000,00	54.500,00	R\$ 209.000,00				
Legenda:			Tipo:	Fonte de Recurso:				Categoria Econômica:				
			1-Projeto	01-Tesouro(Receitas Próprias)				3-Despesas Correntes(custeio)				
			2-Atividade	02-Transferências e Convênios Estaduais-Vinculados				4-Despesas de Capital(Investimento)				
			3-Operação Especial	05-Transferências e Convênios Federais-Vinculados				9-Reserva de Contingência				
			4-Reserva de Contingência									

Classificação Institucional:												
Entidade	27	FUNDAÇÃO MUN. JOAO EMILIO FALCAO										
Poder	02	PODER EXECUTIVO										
Órgão	02.24	FUNDAÇÃO MUNICIPAL JOÃO EMÍLIO FALÇÃO										
Unidade	02.24.01	FUNDAÇÃO MUNICIPAL JOÃO EMÍLIO FALÇÃO										
AÇÃO(ÕES) de Governo:				Classificação Funcional		Unidade de Medida/ Indicador		METAS FISICAS por Exercício				Meta PPA
Tipo	Cód.	Descrição		Função	SubFunção			2022	2023	2024	2025	
2	2160	Manutenção da Fundação João Emilio Falcão		13	122	Fundação mantida	UN	2	2	2	2	8

Handwritten signature and mark





Prefeitura Municipal de Timon

Praça São José, s/n - Centr

06115307/0001-14

<input checked="" type="checkbox"/>	INICIAL
<input type="checkbox"/>	ALTERAÇÃO
<input type="checkbox"/>	INCLUSÃO
<input type="checkbox"/>	EXCLUSÃO

Anexo IV - Programas, Metas e Ações - (PPA Inicial)

Lei: 2.233 Data: 03/01/2022

Código da(s) Ação(ões)	F.R. Gru	F.R. Cód	Categoria Econômica	METAS FINANCEIRAS por Exercício (em R\$)				Custo Total Estimado para a(s) AÇÃO(ÕES)
				2022	2023	2024	2025	
2160	1	00	3	335.000,00	346.000,00	357.000,00	370.000,00	1.408.000,00
2160	1	00	4	35.000,00	36.000,00	37.000,00	38.000,00	146.000,00
Custo por Exercício da(s) Ação(ões) vinculada(s) ao PROGRAMA				370.000,00	382.000,00	394.000,00	408.000,00	R\$ 1.554.000,00

Legenda: Tipo:	Fonte de Recurso:	Categoria Econômica:
1-Projeto	01-Tesouro(Receitas Próprias)	3-Despesas Correntes(custeio)
2-Atividade	02-Transferências e Convênios Estaduais-Vinculados	4-Despesas de Capital(investimento)
3-Operação Especial	05-Transferências e Convênios Federais-Vinculados	9-Reserva de Contingência
4-Reserva de Contingência		

Classificação Institucional:

Entidade	28	FUNDAÇÃO MUNICIPAL DE CULTURAL-FMC
Poder	02	PODER EXECUTIVO
Órgão	02.23	FUNDAÇÃO MUNICIPAL DE CULTURA - FMC
Unidade	02.23.01	FUNDAÇÃO MUNICIPAL DE CULTURA - FMC

AÇÃO(ÕES) de Governo:			Classificação Funcional		Unidade de Medida/ Indicador	METAS FISICAS por Exercício				Meta PPA	
Tipo	Cód.	Descrição	Função	SubFunção		2022	2023	2024	2025		
2	2152	Manut da FMC	13	122	Fundação mantida	UN	2	2	2	2	8

Código da(s) Ação(ões)	F.R. Gru	F.R. Cód	Categoria Econômica	METAS FINANCEIRAS por Exercício (em R\$)				Custo Total Estimado para a(s) AÇÃO(ÕES)
				2022	2023	2024	2025	
2152	1	00	3	800.000,00	826.000,00	852.000,00	882.000,00	3.360.000,00
2152	1	00	4	30.000,00	31.000,00	32.000,00	33.000,00	126.000,00
Custo por Exercício da(s) Ação(ões) vinculada(s) ao PROGRAMA				830.000,00	857.000,00	884.000,00	915.000,00	R\$ 3.486.000,00

Legenda: Tipo:	Fonte de Recurso:	Categoria Econômica:
1-Projeto	01-Tesouro(Receitas Próprias)	3-Despesas Correntes(custeio)
2-Atividade	02-Transferências e Convênios Estaduais-Vinculados	4-Despesas de Capital(investimento)
3-Operação Especial	05-Transferências e Convênios Federais-Vinculados	9-Reserva de Contingência
4-Reserva de Contingência		

Handwritten signature and number 2



**Prefeitura Municipal de Timon**

Praça São José, s/n - Centr

06115307/0001-14

<input checked="" type="checkbox"/>	INICIAL
<input type="checkbox"/>	ALTERAÇÃO
<input type="checkbox"/>	INCLUSÃO
<input type="checkbox"/>	EXCLUSÃO

Anexo IV - Programas, Metas e Ações - (PPA Inicial)

Lei: 2.233 Data: 03/01/2022

Classificação Institucional:											
Entidade	29	SEC. MUN. DE SEGURANÇA PÚBLICA-SEMSP									
Poder	02	PODER EXECUTIVO									
Órgão	02.13	SECRETARIA DE SEGURANÇA PÚBLICA - SEMSP									
Unidade	02.13.01	SECRETARIA DE SEGURANÇA PÚBLICA - SEMSP									
AÇÃO(ÕES) de Governo:			Classificação Funcional		Unidade de Medida/ Indicador		METAS FISICAS por Exercício				Meta PPA
Tipo	Cód.	Descrição	Função	SubFunção			2022	2023	2024	2025	
2	2063	Manutenção da Secretaria Municipal de Segurança Pública	06	122	Secretaria mantida	UN	2	2	2	2	8
2	2064	Manutenção da Coordenação Municipal de Defesa Civil	06	182	Coordenação mantida	UN	2	2	2	2	8
2	2065	Manutenção do Terminal Rodoviário	26	782	Terminal mantido	UN	2	2	2	2	8
Código da(s) Ação(ões)	F.R. Gru	F.R. Cód	Categoria Econômica	METAS FINANCEIRAS por Exercício (em R\$)				Custo Total Estimado para a(s) AÇÃO(ÕES)			
				2022	2023	2024	2025				
2063	1	00	3	7.710.000,00	7.960.000,00	8.220.000,00	8.500.000,00	32.390.000,00			
2063	1	00	4	14.000,00	15.000,00	16.000,00	17.000,00	62.000,00			
2064	1	00	3	12.000,00	13.000,00	14.000,00	15.000,00	54.000,00			
2064	1	00	4	3.000,00	4.000,00	5.000,00	6.000,00	18.000,00			
2065	1	00	3	12.000,00	13.000,00	14.000,00	15.000,00	54.000,00			
2065	1	00	4	3.000,00	4.000,00	5.000,00	6.000,00	18.000,00			
Custo por Exercício da(s) Ação(ões) vinculada(s) ao PROGRAMA				7.754.000,00	8.009.000,00	8.274.000,00	8.559.000,00	R\$ 32.596.000,00			
Legenda: Tipo:			Fonte de Recurso:			Categoria Econômica:					
1-Projeto			01-Tesouro(Receitas Próprias)			3-Despesas Correntes(custeio)					
2-Atividade			02-Transferências e Convênios Estatuais-Vinculados			4-Despesas de Capital(investimento)					
3-Operação Especial			05-Transferências e Convênios Federais-Vinculados			9-Reserva de Contingência					
4-Reserva de Contingência											

Paulo





Prefeitura Municipal de Timon

Praça São José, s/n - Centr

06115307/0001-14

<input checked="" type="checkbox"/>	INICIAL
<input type="checkbox"/>	ALTERAÇÃO
<input type="checkbox"/>	INCLUSÃO
<input type="checkbox"/>	EXCLUSÃO

Anexo IV - Programas, Metas e Ações - (PPA Inicial) Lei: 2.233 Data: 03/01/2022

Classificação Institucional:											
Entidade	29	SEC. MUN. DE SEGURANÇA PÚBLICA-SEMSP									
Poder	02	PODER EXECUTIVO									
Órgão	02.13	SECRETARIA DE SEGURANÇA PÚBLICA - SEMSP									
Unidade	02.13.02	DEPARTAMENTO MUNIC. DE TRANSITO E TRANSPORTES - DMTRANS									
AÇÃO(ÕES) de Governo:			Classificação Funcional		Unidade de Medida/ Indicador		METAS FISICAS por Exercício				Meta PPA
Tipo	Cód.	Descrição	Função	SubFunção			2022	2023	2024	2025	
2	2066	Manut. do Dpto Munic. de Trânsito e Transportes - DMTRANS	26	122	Departamento mantido	UN	2	2	2	2	8
Código da(s) Ação(ões)	F.R. Gru	F.R. Cód	Categoria Econômica	METAS FINANCEIRAS por Exercício (em R\$)				Custo Total Estimado para a(s) AÇÃO(ÕES)			
				2022	2023	2024	2025				
2066	1	00	3	350.000,00	361.000,00	373.000,00	386.000,00	1.470.000,00			
2066	1	00	4	10.000,00	11.000,00	11.000,00	12.000,00	44.000,00			
Custo por Exercício da(s) Ação(ões) vinculada(s) ao PROGRAMA				360.000,00	372.000,00	384.000,00	398.000,00	R\$ 1.514.000,00			
Legenda: Tipo:			Fonte de Recurso:			Categoria Econômica:					
1-Projeto			01-Tesouro(Receitas Próprias)			3-Despesas Correntes(custeio)					
2-Atividade			02-Transferências e Convênios Estatuais-Vinculados			4-Despesas de Capital(investimento)					
3-Operação Especial			05-Transferências e Convênios Federais-Vinculados			9-Reserva de Contingência					
4-Reserva de Contingência											

Classificação Institucional:											
Entidade	29	SEC. MUN. DE SEGURANÇA PÚBLICA-SEMSP									
Poder	02	PODER EXECUTIVO									
Órgão	02.13	SECRETARIA DE SEGURANÇA PÚBLICA - SEMSP									
Unidade	02.13.04	GUARDA MUNICIPAL - GM									
AÇÃO(ÕES) de Governo:			Classificação Funcional		Unidade de Medida/ Indicador		METAS FISICAS por Exercício				Meta PPA
Tipo	Cód.	Descrição	Função	SubFunção			2022	2023	2024	2025	
2	2068	Manutenção da Guarda Municipal	06	181	Guarda mantida	UN	2	2	2	2	8

Handwritten signature and number 2





Prefeitura Municipal de Timon
Praça São José, s/n - Centr
06115307/0001-14

Anexo IV - Programas, Metas e Ações - (PPA Inicial) Lei: 2.233 Data: 03/01/2022

<input checked="" type="checkbox"/>	INICIAL
<input type="checkbox"/>	ALTERAÇÃO
<input type="checkbox"/>	INCLUSÃO
<input type="checkbox"/>	EXCLUSÃO

Código da(s) Ação(ões)	F.R. Gru	F.R. Cód	Categoria Econômica	METAS FINANCEIRAS por Exercício (em R\$)				Custo Total Estimado para a(s) AÇÃO(ÕES)
				2022	2023	2024	2025	
2068	1	00	3	400.000,00	413.000,00	426.000,00	440.000,00	1.679.000,00
2068	1	00	4	350.000,00	360.000,00	373.000,00	386.000,00	1.469.000,00
Custo por Exercício da(s) Ação(ões) vinculada(s) ao PROGRAMA				750.000,00	773.000,00	799.000,00	826.000,00	R\$ 3.148.000,00

Legenda: Tipo:
1-Projeto
2-Atividade
3-Operação Especial
4-Reserva de Contingência

Fonte de Recurso:
01-Tesouro(Receitas Próprias)
02-Transferências e Convênios Estaduais-Vinculados
05-Transferências e Convênios Federais-Vinculados

Categoria Econômica:
3-Despesas Correntes(custeio)
4-Despesas de Capital(investimento)
9-Reserva de Contingência

Classificação Institucional:											
Entidade	34	SEC. MUN. DE MEIO AMBIENTE-SEMMA									
Poder	02	PODER EXECUTIVO									
Órgão	02.09	SEC. MUNIC. DE MEIO AMBIENTE - SEMMA									
Unidade	02.09.01	SEC. MUNIC. DE MEIO AMBIENTE - SEMMA									
AÇÃO(ÕES) de Governo:			Classificação Funcional		Unidade de Medida/ Indicador	METAS FISICAS por Exercício				Meta PPA	
Tipo	Cód.	Descrição	Função	SubFunção		2022	2023	2024	2025		
2	2135	Manutenção da Sec. de Meio Ambiente	18	122	Secretaria mantida	UN	2	2	2	2	8

Código da(s) Ação(ões)	F.R. Gru	F.R. Cód	Categoria Econômica	METAS FINANCEIRAS por Exercício (em R\$)				Custo Total Estimado para a(s) AÇÃO(ÕES)
				2022	2023	2024	2025	
2135	1	00	3	1.105.000,00	1.140.000,00	1.178.000,00	1.220.000,00	4.643.000,00
2135	1	00	4	200.000,00	206.000,00	213.000,00	220.000,00	839.000,00
Custo por Exercício da(s) Ação(ões) vinculada(s) ao PROGRAMA				1.305.000,00	1.346.000,00	1.391.000,00	1.440.000,00	R\$ 5.482.000,00

Legenda: Tipo:
1-Projeto
2-Atividade
3-Operação Especial
4-Reserva de Contingência

Fonte de Recurso:
01-Tesouro(Receitas Próprias)
02-Transferências e Convênios Estaduais-Vinculados
05-Transferências e Convênios Federais-Vinculados

Categoria Econômica:
3-Despesas Correntes(custeio)
4-Despesas de Capital(investimento)
9-Reserva de Contingência

202 *7*





Prefeitura Municipal de Timon

Praça São José, s/n - Centro

06115307/0001-14

X	INICIAL
	ALTERAÇÃO
	INCLUSÃO
	EXCLUSÃO

Anexo IV - Programas, Metas e Ações - (PPA Inicial) Lei: 2.233 Data: 03/01/2022

Classificação Institucional:											
Entidade	38	SEC. MUN. DE DESENVOLVIMENTO ECONÔMICO , TRAB. E TURISM-SEMDEST									
Poder	02	PODER EXECUTIVO									
Órgão	02.10	SEC.MUNIC.DESENV.ECONÔM., TRAB. E DO TURISMO - SEMDEST									
Unidade	02.10.01	SEC.MUNIC.DESENV.ECONÔM., TRAB. E DO TURISMO - SEMDEST									
AÇÃO(ÕES) de Governo:			Classificação Funcional		Unidade de Medida/ Indicador		METAS FISICAS por Exercício				Meta PPA
Tipo	Cód.	Descrição	Função	SubFunção			2022	2023	2024	2025	
2	2045	Mnut. Sec.Munic. Desen. Econ., Trab.e Turismo	23	122	Secretaria mantida	UN	2	2	2	2	8
Código da(s) Ação(ões)	F.R. Gru	F.R. Cód	Categoria Econômica	METAS FINANCEIRAS por Exercício (em R\$)				Custo Total Estimado para a(s) AÇÃO(ÕES)			
				2022	2023	2024	2025				
2045	1	00	3	887.000,00	916.000,00	945.000,00	980.000,00	3.728.000,00			
2045	1	00	4	100.000,00	105.000,00	108.000,00	110.000,00	423.000,00			
Custo por Exercício da(s) Ação(ões) vinculada(s) ao PROGRAMA				987.000,00	1.021.000,00	1.053.000,00	1.090.000,00	R\$ 4.151.000,00			
Legenda: Tipo:			Fonte de Recurso:			Categoria Econômica:					
1-Projeto			01-Tesouro(Receitas Próprias)			3-Despesas Correntes(custeio)					
2-Atividade			02-Transferências e Convênios Estatuais-Vinculados			4-Despesas de Capital(Investimento)					
3-Operação Especial			05-Transferências e Convênios Federais-Vinculados			9-Reserva de Contingência					
4-Reserva de Contingência											

Classificação Institucional:											
Entidade	42	SEC. MUN. DE DIREITOS HUMANOS E CIDADANIA-SEMDHC									
Poder	02	PODER EXECUTIVO									
Órgão	02.12	SEC. MUNIC. DE DIREITOS HUMANOS E CIDADANIAS - SEMDHC									
Unidade	02.12.01	SEC. MUNIC. DE DIREITOS HUMANOS E CIDADANIAS - SEMDHC									
AÇÃO(ÕES) de Governo:			Classificação Funcional		Unidade de Medida/ Indicador		METAS FISICAS por Exercício				Meta PPA
Tipo	Cód.	Descrição	Função	SubFunção			2022	2023	2024	2025	
1	1131	Implantação do Programa PROCON na Escola	14	422	Escolas Municipais contempladas	UN	20	30	30	30	110

2021 7





Prefeitura Municipal de Timon

Praça São José, s/n - Centr

06115307/0001-14

Anexo IV - Programas, Metas e Ações - (PPA Inicial)

Lei: 2.233 Data: 03/01/2022

<input checked="" type="checkbox"/>	INICIAL
<input type="checkbox"/>	ALTERAÇÃO
<input type="checkbox"/>	INCLUSÃO
<input type="checkbox"/>	EXCLUSÃO

2	2057	Manut. da Coordenação Munic. de Defesa do Consumidor -PROCON	14	422	PROCON mantido	UN	2	2	2	2	8
2	2059	Manutenção da Sec. Municipal de Dir. Humanos e Cidadania	14	122	Secretaria mantida	UN	2	2	2	2	8
Código da(s) Ação(ões)	F.R. Gru	F.R. Cód	Categoria Econômica	METAS FINANCEIRAS por Exercício (em R\$)				Custo Total Estimado para a(s) AÇÃO(ÕES)			
				2022	2023	2024	2025				
1131	1	00	3	30.000,00	35.000,00	40.000,00	45.000,00	150.000,00			
1131	1	00	4	50.000,00	51.500,00	53.000,00	55.000,00	209.500,00			
2057	1	00	3	36.000,00	37.000,00	38.000,00	40.000,00	151.000,00			
2057	1	00	4	20.000,00	20.500,00	21.000,00	21.500,00	83.000,00			
2059	1	00	3	1.160.000,00	1.198.000,00	1.236.000,00	1.280.000,00	4.874.000,00			
2059	1	00	4	50.000,00	51.500,00	53.000,00	55.000,00	209.500,00			
Custo por Exercício da(s) Ação(ões) vinculada(s) ao PROGRAMA				1.346.000,00	1.393.500,00	1.441.000,00	1.496.500,00	R\$ 5.677.000,00			
Legenda: Tipo:				Fonte de Recurso:				Categoria Econômica:			
1-Projeto				01-Tesouro(Receitas Próprias)				3-Despesas Correntes(custeio)			
2-Atividade				02-Transferências e Convênios Estaduais-Vinculados				4-Despesas de Capital(investimento)			
3-Operação Especial				05-Transferências e Convênios Federais-Vinculados				9-Reserva de Contingência			
4-Reserva de Contingência											

Classificação Institucional:										
Entidade	43	SEC. MUN. DE GOVERNO-SEMGOV								
Poder	02	PODER EXECUTIVO								
Órgão	02.05	SECRETARIA MUNICIPAL DE GOVERNO - SEMGOV								
Unidade	02.05.01	SECRETARIA MUNICIPAL DE GOVERNO - SEMGOV								
AÇÃO(ÕES) de Governo:			Classificação Funcional		Unidade de Medida/ Indicador	METAS FISICAS por Exercício				Meta PPA
Tipo	Cód.	Descrição	Função	SubFunção		2022	2023	2024	2025	
2	2034	Mantença da Secretaria de Governo	04	122	Secretaria mantida UN	2	2	2	2	8
Código da(s) Ação(ões)	F.R. Gru	F.R. Cód	Categoria Econômica	METAS FINANCEIRAS por Exercício (em R\$)				Custo Total Estimado para a(s) AÇÃO(ÕES)		
				2022	2023	2024	2025			
2034	1	00	3	1.200.000,00	1.239.000,00	1.280.000,00	1.324.000,00	5.043.000,00		
2034	1	00	4	10.000,00	10.500,00	11.000,00	11.500,00	43.000,00		

Paulo A





Prefeitura Municipal de Timon

Praça São José, s/n - Centro
06115307/0001-14

<input checked="" type="checkbox"/>	INICIAL
<input type="checkbox"/>	ALTERAÇÃO
<input type="checkbox"/>	INCLUSÃO
<input type="checkbox"/>	EXCLUSÃO

Anexo IV - Programas, Metas e Ações - (PPA Inicial) Lei: 2.233 Data: 03/01/2022

Custo por Exercício da(s) Ação(ões) vinculada(s) ao PROGRAMA	1.210.000,00	1.249.500,00	1.291.000,00	1.335.500,00	R\$ 5.086.000,00
--	--------------	--------------	--------------	--------------	-------------------------

Legenda: Tipo:	Fonte de Recurso:	Categoria Econômica:
1-Projeto	01-Tesouro(Receitas Próprias)	3-Despesas Correntes(custeio)
2-Atividade	02-Transferências e Convênios Estaduais-Vinculados	4-Despesas de Capital(Investimento)
3-Operação Especial	05-Transferências e Convênios Federais-Vinculados	9-Reserva de Contingência
4-Reserva de Contingência		

Classificação Institucional:		
Entidade	45	AGÊNCIA DE TECNOLOGIA, CIÊNCIA E INOVAÇÃO-ATI
Poder	02	PODER EXECUTIVO
Órgão	02.22	AGENCIA DE TECNOLOGIA, CIÊNCIA E INOVAÇÃO DE TIOMON-ATI
Unidade	02.22.01	AGENCIA DE TECNOLOGIA, CIÊNCIA E INOVAÇÃO DE TIMON-ATI

AÇÃO(ÕES) de Governo:			Classificação Funcional		Unidade de Medida/ Indicador	METAS FISICAS por Exercício				Meta PPA	
Tipo	Cód.	Descrição	Função	SubFunção		2022	2023	2024	2025		
2	2146	Manutenção da ATI	19	122	Agência mantida	UN	2	2	2	2	8
2	2147	Desenvolvimento e Implantação de Sistemas	19	126	Sistemas desenvolvidos	UN	2	2	2	2	8
2	2997	Manutenção do Data Center	19	126	Data Center mantido	UN	2	2	2	2	8
2	2998	Manutenção e incrementação de informática	19	126	Serviços de informática contratado	UN	2	2	2	2	8

Código da(s) Ação(ões)	F.R. Gru	F.R. Cód	Categoria Econômica	METAS FINANCEIRAS por Exercício (em R\$)				Custo Total Estimado para a(s) AÇÃO(ÕES)
				2022	2023	2024	2025	
2146	1	00	3	260.000,00	268.000,00	277.000,00	287.000,00	1.092.000,00
2146	1	00	4	10.000,00	11.000,00	12.000,00	13.000,00	46.000,00
2147	1	00	3	10.000,00	11.000,00	12.000,00	13.000,00	46.000,00
2147	1	00	4	10.000,00	11.000,00	12.000,00	13.000,00	46.000,00
2997	1	00	3	20.000,00	21.000,00	22.000,00	23.000,00	86.000,00
2997	1	00	4	20.000,00	21.000,00	22.000,00	23.000,00	86.000,00
2998	1	00	3	20.000,00	21.000,00	22.000,00	23.000,00	86.000,00
2998	1	00	4	20.000,00	21.000,00	22.000,00	23.000,00	86.000,00
Custo por Exercício da(s) Ação(ões) vinculada(s) ao PROGRAMA				370.000,00	385.000,00	401.000,00	418.000,00	R\$ 1.574.000,00

Handwritten signature and number 7



Prefeitura Municipal de Timon

Praça São José, s/n - Centr

06115307/0001-14

Anexo IV - Programas, Metas e Ações - (PPA Inicial) Lei: 2.233 Data: 03/01/2022

X	INICIAL
	ALTERAÇÃO
	INCLUSÃO
	EXCLUSÃO

Legenda: Tipo:

- 1-Projeto
- 2-Atividade
- 3-Operação Especial
- 4-Reserva de Contingência

Fonte de Recurso:

- 01-Tesouro(Receitas Próprias)
- 02-Transferências e Convênios Estaduais-Vinculados
- 05-Transferências e Convênios Federais-Vinculados

Categoria Econômica:

- 3-Despesas Correntes(custeio)
- 4-Despesas de Capital(investimento)
- 9-Reserva de Contingência

Classificação Institucional:

Entidade	46	SUPERINTENDENCIA DE LIMPEZA URBANA - SLU
Poder	02	PODER EXECUTIVO
Órgão	02.21	SUPERINTENDÊNCIA DE LIMPEZA PÚB. E URBANIZAÇÃO DE TIMON-SLU
Unidade	02.21.01	SUPERINTENDÊNCIA DE LIMPEZA PÚB. E URBANIZAÇÃO DE TIMON-SLU

AÇÃO(ÕES) de Governo:			Classificação Funcional		Unidade de Medida/ Indicador	METAS FISICAS por Exercício				Meta PPA
Tipo	Cód.	Descrição	Função	SubFunção		2022	2023	2024	2025	
2	2141	Manutenção da SLU	17	122	Superintendência mantida UN	2	2	2	2	8

Código da(s) Ação(ões)	F.R. Gru	F.R. Cód	Categoria Econômica	METAS FINANCEIRAS por Exercício (em R\$)				Custo Total Estimado para a(s) AÇÃO(ÕES)
				2022	2023	2024	2025	
2141	1	00	3	7.000.000,00	7.225.000,00	7.460.000,00	7.720.000,00	29.405.000,00
2141	1	00	4	190.000,00	196.000,00	203.000,00	210.000,00	799.000,00
Custo por Exercício da(s) Ação(ões) vinculada(s) ao PROGRAMA				7.190.000,00	7.421.000,00	7.663.000,00	7.930.000,00	R\$ 30.204.000,00

Legenda: Tipo:

- 1-Projeto
- 2-Atividade
- 3-Operação Especial
- 4-Reserva de Contingência

Fonte de Recurso:

- 01-Tesouro(Receitas Próprias)
- 02-Transferências e Convênios Estaduais-Vinculados
- 05-Transferências e Convênios Federais-Vinculados

Categoria Econômica:

- 3-Despesas Correntes(custeio)
- 4-Despesas de Capital(investimento)
- 9-Reserva de Contingência

Handwritten signature and mark





Prefeitura Municipal de Timon

Praça São José, s/n - Centro

06115307/0001-14

Anexo IV - Programas, Metas e Ações - (PPA Inicial)

Lei: 2.233 Data: 03/01/2022

<input checked="" type="checkbox"/>	INICIAL
<input type="checkbox"/>	ALTERAÇÃO
<input type="checkbox"/>	INCLUSÃO
<input type="checkbox"/>	EXCLUSÃO

Classificação Institucional:												
Entidade		47		AGÊNCIA REGULADORA DE SERVIÇOS PÚBLICOS DELEGADOS								
Poder		02		PODER EXECUTIVO								
Órgão		02.26		AGÊNCIA REGUL. SERV. PÚBLICOS DELEGADOS AO MUNICÍPIO-AGERT								
Unidade		02.26.01		AGÊNCIA REGUL. SERV. PÚBLICOS DELEGADOS AO MUNICÍPIO-AGERT								
AÇÃO(ÕES) de Governo:				Classificação Funcional		Unidade de Medida/ Indicador		METAS FISICAS por Exercício				Meta PPA
Tipo	Cód.	Descrição		Função	SubFunção			2022	2023	2024	2025	
2	2167	Manut. da Agência Regul. Serv. Público Delegado ao Município - AGERT		04	130	Agência mantida	UN	2	2	2	2	8
Código da(s) Ação(ões)		F.R. Gru	F.R. Cód	Categoria Econômica	METAS FINANCEIRAS por Exercício (em R\$)				Custo Total Estimado para a(s) AÇÃO(ÕES)			
					2022	2023	2024	2025				
2167		1	00	3	1.300.000,00	1.342.000,00	1.385.000,00	1.434.000,00	5.461.000,00			
2167		1	00	4	20.000,00	21.000,00	21.500,00	22.000,00	84.500,00			
Custo por Exercício da(s) Ação(ões) vinculada(s) ao PROGRAMA					1.320.000,00	1.363.000,00	1.406.500,00	1.456.000,00	R\$ 5.545.500,00			
Legenda: Tipo:				Fonte de Recurso:				Categoria Econômica:				
1-Projeto				01-Tesouro(Receitas Próprias)				3-Despesas Correntes(custeio)				
2-Atividade				02-Transferências e Convênios Estaduais-Vinculados				4-Despesas de Capital(investimento)				
3-Operação Especial				05-Transferências e Convênios Federais-Vinculados				9-Reserva de Contingência				
4-Reserva de Contingência												

Classificação Institucional:												
Entidade		48		FUNDO DE APOIO À GESTÃO ADM. FINANC. PROCURADORIA								
Poder		02		PODER EXECUTIVO								
Órgão		02.03		PROCURADORIA GERAL DO MUNICÍPIO - PGM								
Unidade		02.03.02		FUNDO DE APOIO À GESTÃO ADM. FINANC. PROCURADORIA GERAL								
AÇÃO(ÕES) de Governo:				Classificação Funcional		Unidade de Medida/ Indicador		METAS FISICAS por Exercício				Meta PPA
Tipo	Cód.	Descrição		Função	SubFunção			2022	2023	2024	2025	
2	2170	Manut. Fundo de Apoio à Gestão Adm. e Financ. da Procuradoria Geral		04	091	Fundo mantido	UN	2	2	2	2	8

2027





Prefeitura Municipal de Timon

Praça São José, s/n - Centro

06115307/0001-14

Anexo IV - Programas, Metas e Ações - (PPA Inicial) Lei: 2.233 Data: 03/01/2022

X	INICIAL
	ALTERAÇÃO
	INCLUSÃO
	EXCLUSÃO

Código da(s) Ação(ões)	F.R. Gru	F.R. Cód	Categoria Econômica	METAS FINANCEIRAS por Exercício (em R\$)				Custo Total Estimado para a(s) AÇÃO(ÕES)
				2022	2023	2024	2025	
2170	1	00	3	50.000,00	52.000,00	53.000,00	55.000,00	210.000,00
2170	1	00	4	15.000,00	15.500,00	16.000,00	16.500,00	63.000,00
Custo por Exercício da(s) Ação(ões) vinculada(s) ao PROGRAMA				65.000,00	67.500,00	69.000,00	71.500,00	R\$ 273.000,00

Legenda: Tipo: 1-Projeto, 2-Atividade, 3-Operação Especial, 4-Reserva de Contingência

Fonte de Recurso: 01-Tesouro(Receitas Próprias), 02-Transferências e Convênios Estaduais-Vinculados, 05-Transferências e Convênios Federais-Vinculados

Categoria Econômica: 3-Despesas Correntes(custeio), 4-Despesas de Capital(investimento), 9-Reserva de Contingência

Classificação Institucional:											
Entidade	50		SECRETARIA MUNICIPAL DE POLÍTICAS PÚBLICAS PARA MULHERES								
Poder	02		PODER EXECUTIVO								
Órgão	02.50		SECRETARIA DE POLITICAS PUBLICAS PARA AS MULHERES								
Unidade	02.50.01		SECRETARIA DE POLITICAS PUBLICAS PARA AS MULHERES								
AÇÃO(ÕES) de Governo:			Classificação Funcional		Unidade de Medida/ Indicador		METAS FISICAS por Exercício				Meta PPA
Tipo	Cód.	Descrição	Função	SubFunção			2022	2023	2024	2025	
1	1236	Implantação da Casa da Mulher Maranhense	14	422	Casa implantada	PERC	100	200	0	0	300
2	2190	Manutenção da Sec. Mun. de Políticas Públicas para Mulheres	14	122	Secretaria mantida	UN	2	2	2	2	8

Código da(s) Ação(ões)	F.R. Gru	F.R. Cód	Categoria Econômica	METAS FINANCEIRAS por Exercício (em R\$)				Custo Total Estimado para a(s) AÇÃO(ÕES)
				2022	2023	2024	2025	
1236	1	00	4	100.000,00	105.000,00	0,00	0,00	205.000,00
1236	1	24	4	1.000.000,00	1.032.000,00	0,00	0,00	2.032.000,00
2190	1	00	3	520.000,00	536.000,00	554.000,00	574.000,00	2.184.000,00
2190	1	00	4	50.000,00	51.500,00	53.000,00	55.000,00	209.500,00
Custo por Exercício da(s) Ação(ões) vinculada(s) ao PROGRAMA				1.670.000,00	1.724.500,00	607.000,00	629.000,00	R\$ 4.630.500,00

Legenda: Tipo: 1-Projeto, 2-Atividade

Fonte de Recurso: 01-Tesouro(Receitas Próprias), 02-Transferências e Convênios Estaduais-Vinculados

Categoria Econômica: 3-Despesas Correntes(custeio), 4-Despesas de Capital(investimento)

Red 2





Prefeitura Municipal de Timon

Praça São José, s/n - Centru

06115307/0001-14

Anexo IV - Programas, Metas e Ações - (PPA Inicial)

Lei: 2.233 Data: 03/01/2022

<input checked="" type="checkbox"/>	INICIAL
<input type="checkbox"/>	ALTERAÇÃO
<input type="checkbox"/>	INCLUSÃO
<input type="checkbox"/>	EXCLUSÃO

3-Operação Especial
4-Reserva de Contingência

05-Transferências e Convênios Federeais-Vinculados

9-Reserva de Contingência

X

Handwritten signature



Prefeitura Municipal de Timon

Praça São José, s/n - Centro

06115307/0001-14

Anexo IV - Programas, Metas e Ações - (PPA Inicial)

Lei: 2.233 Data: 03/01/2022

<input checked="" type="checkbox"/>	INICIAL
<input type="checkbox"/>	ALTERAÇÃO
<input type="checkbox"/>	INCLUSÃO
<input type="checkbox"/>	EXCLUSÃO

PROGRAMA GOVERNAMENTAL:

Tipo	Cód.	Descrição	Classificação:
1	1003	ORGANIZAÇÃO E MODERNIZAÇÃO ADMINISTRATIVA	Finalístico <input checked="" type="checkbox"/> Apoio Administrativo Operações Especiais
Público Alvo: População em geral e servidores municipais.			
Objetivo: Propiciar ao município uma estrutura física e humana adequada à otimização dos serviços Administrativos do Município.			
Justificativa: Melhorar a infraestrutura dos órgãos municipais.			

Classificação Institucional:

Entidade	14	SEC. MUN. DE PLANEJAMENTO, ORÇAMENTO E GESTÃO-SEMPAN									
Poder	02	PODER EXECUTIVO									
Órgão	02.08	SEC. MUN. DE PLANEJAMENTO, ORÇ. E GESTÃO - SEMPLAN									
Unidade	02.08.01	SEC. MUN. DE PLANEJAMENTO, ORÇ. E GESTÃO - SEMPLAN									
AÇÃO(ÕES) de Governo:			Classificação Funcional		Unidade de Medida/ Indicador		METAS FISICAS por Exercício				Meta PPA
Tipo	Cód.	Descrição	Função	SubFunção			2022	2023	2024	2025	
1	1235	Modernização de Sistemas Integrados	04	126	Sistemas Integrados implantados	UN	1	0	0	0	1
Código da(s) Ação(ões)	F.R. Gru	F.R. Cód	Categoria Econômica	METAS FINANCEIRAS por Exercício (em R\$)				Custo Total Estimado para a(s) AÇÃO(ÕES)			
				2022	2023	2024	2025				
1235	1	00	3	60.000,00	0,00	0,00	0,00	60.000,00			
Custo por Exercício da(s) Ação(ões) vinculada(s) ao PROGRAMA				60.000,00	0,00	0,00	0,00	R\$ 60.000,00			
Legenda: Tipo:			Fonte de Recurso:				Categoria Econômica:				
1-Projeto			01-Tesouro(Receitas Próprias)				3-Despesas Correntes(custeio)				
2-Atividade			02-Transferências e Convênios Estaduais-Vinculados				4-Despesas de Capital(Investimento)				
3-Operação Especial			05-Transferências e Convênios Federais-Vinculados				9-Reserva de Contingência				
4-Reserva de Contingência											



Prefeitura Municipal de Timon

Praça São José, s/n - Centr

06115307/0001-14

Anexo IV - Programas, Metas e Ações - (PPA Inicial) Lei: 2.233 Data: 03/01/2022

X	INICIAL
	ALTERAÇÃO
	INCLUSÃO
	EXCLUSÃO

Classificação Institucional:												
Entidade		17	SEC. MUN. DE ADMINISTRAÇÃO E GESTÃO DE PESSOAL-SEMAG									
Poder		02	PODER EXECUTIVO									
Órgão		02.06	SEC.MUNIC.DE ADMINISTRAÇÃO E GESTÃO DE PESSOAL - SEMAG									
Unidade		02.06.01	SECRETARIA MUNICIPAL DE ADMINISTRAÇÃO DE PESSOAL -SEMAG									
AÇÃO(ÕES) de Governo:				Classificação Funcional		Unidade de Medida/ Indicador		METAS FISICAS por Exercício				Meta PPA
Tipo	Cód.	Descrição		Função	SubFunção			2022	2023	2024	2025	
1	1008	Aquisição de Imóveis para o Patrimônio Municipal		04	122	Imóveis adquiridos	UN	1	1	1	1	4
1	1009	Implantação do Programa de Qualidade de Vida do Servidor		04	128	Servidores capacitados	UN	30	30	30	30	120
Código da(s) Ação(ões)		F.R. Gru	F.R. Cód	Categoria Econômica	METAS FINANCEIRAS por Exercício (em R\$)				Custo Total Estimado para a(s) AÇÃO(ÕES)			
					2022	2023	2024	2025				
1008		1	00	4	300.000,00	310.000,00	320.000,00	330.000,00	1.260.000,00			
1009		1	00	3	150.000,00	155.000,00	160.000,00	165.000,00	630.000,00			
Custo por Exercício da(s) Ação(ões) vinculada(s) ao PROGRAMA					450.000,00	465.000,00	480.000,00	495.000,00	R\$ 1.890.000,00			
Legenda: Tipo:				Fonte de Recurso:				Categoria Econômica:				
1-Projeto				01-Tesouro(Receitas Próprias)				3-Despesas Correntes(custoio)				
2-Atividade				02-Transferências e Convênios Estaduais-Vinculados				4-Despesas de Capital(investimento)				
3-Operação Especial				05-Transferências e Convênios Federais-Vinculados				9-Reserva de Contingência				
4-Reserva de Contingência												

Classificação Institucional:												
Entidade		18	SEC. MUN. DE FINANÇAS-SEMUF									
Poder		02	PODER EXECUTIVO									
Órgão		02.07	SECRETARIA MUNICIPAL DE FINANÇAS - SEMUF									
Unidade		02.07.01	SECRETARIA MUNICIPAL DE FINANÇAS - SEMUF									
AÇÃO(ÕES) de Governo:				Classificação Funcional		Unidade de Medida/ Indicador		METAS FISICAS por Exercício				Meta PPA
Tipo	Cód.	Descrição		Função	SubFunção			2022	2023	2024	2025	

202 7



Prefeitura Municipal de Timon

 Praça São José, s/n - Centri
 06115307/0001-14

Anexo IV - Programas, Metas e Ações - (PPA Inicial)

Lei: 2.233 Data: 03/01/2022

<input checked="" type="checkbox"/>	INICIAL
<input type="checkbox"/>	ALTERAÇÃO
<input type="checkbox"/>	INCLUSÃO
<input type="checkbox"/>	EXCLUSÃO

2	2042	Capacitação de Funcionários			04	128	Funcionários capacitados	UN	20	20	20	20	80
Código da(s) Ação(ões)	F.R. Gru	F.R. Cód	Categoria Econômica	METAS FINANCEIRAS por Exercício (em R\$)				Custo Total Estimado para a(s) AÇÃO(ÕES)					
				2022	2023	2024	2025						
2042	1	00	3	30.000,00	31.000,00	32.000,00	33.000,00	126.000,00					
Custo por Exercício da(s) Ação(ões) vinculada(s) ao PROGRAMA				30.000,00	31.000,00	32.000,00	33.000,00	R\$ 126.000,00					
Legenda: Tipo:				Fonte de Recurso:				Categoria Econômica:					
1-Projeto				01-Tesouro(Receitas Próprias)				3-Despesas Correntes(custeio)					
2-Atividade				02-Transferências e Convênios Estaduais-Vinculados				4-Despesas de Capital(investimento)					
3-Operação Especial				05-Transferências e Convênios Federais-Vinculados				9-Reserva de Contingência					
4-Reserva de Contingência													

Classificação Institucional:											
Entidade		27	FUNDAÇÃO MUN. JOAO EMILIO FALCAO								
Poder		02	PODER EXECUTIVO								
Órgão		02.24	FUNDAÇÃO MUNICIPAL JOÃO EMÍLIO FALÇÃO								
Unidade		02.24.01	FUNDAÇÃO MUNICIPAL JOÃO EMÍLIO FALÇÃO								
AÇÃO(ÕES) de Governo:			Classificação Funcional		Unidade de Medida/ Indicador		METAS FISICAS por Exercício				Meta PPA
Tipo	Cód.	Descrição	Função	SubFunção			2022	2023	2024	2025	
2	2048	Promover Qualificação dos Agente Públicos Municipais	04	128	Servidores capacitados	UN	200	150	150	200	700
Código da(s) Ação(ões)	F.R. Gru	F.R. Cód	Categoria Econômica	METAS FINANCEIRAS por Exercício (em R\$)				Custo Total Estimado para a(s) AÇÃO(ÕES)			
				2022	2023	2024	2025				
2048	1	00	3	70.000,00	72.000,00	75.000,00	78.000,00	295.000,00			
Custo por Exercício da(s) Ação(ões) vinculada(s) ao PROGRAMA				70.000,00	72.000,00	75.000,00	78.000,00	R\$ 295.000,00			
Legenda: Tipo:				Fonte de Recurso:				Categoria Econômica:			
1-Projeto				01-Tesouro(Receitas Próprias)				3-Despesas Correntes(custeio)			
2-Atividade				02-Transferências e Convênios Estaduais-Vinculados				4-Despesas de Capital(investimento)			
3-Operação Especial				05-Transferências e Convênios Federais-Vinculados				9-Reserva de Contingência			
4-Reserva de Contingência											





Prefeitura Municipal de Timon

Praça São José, s/n - Centr

06115307/0001-14

<input checked="" type="checkbox"/>	INICIAL
<input type="checkbox"/>	ALTERAÇÃO
<input type="checkbox"/>	INCLUSÃO
<input type="checkbox"/>	EXCLUSÃO

Anexo IV - Programas, Metas e Ações - (PPA Inicial)

Lei: 2.233 Data: 03/01/2022

PROGRAMA GOVERNAMENTAL:

Tipo	Cód.	Descrição	Classificação:
1	1008	AÇÕES LEGISLATIVAS	Finalístico <input checked="" type="checkbox"/> Apoio Administrativo <input type="checkbox"/> Operações Especiais
Público Alvo: Vereadores.			
Objetivo: Garantir o repasse constitucional e bom funcionamento da Câmara de Vereadores de Timon.			
Justificativa: Atendimento as demandas com qualidade e precisão.			

Classificação Institucional:

Entidade	2	CAMARA MUNICIPAL
Poder	01	PODER LEGISLATIVO
Órgão	01.01	CÂMARA MUNICIPAL DE TIMON
Unidade	01.01.01	CAMARA MUNICIPAL DE TIMON

AÇÃO(ÕES) de Governo:			Classificação Funcional		Unidade de Medida/ Indicador	METAS FISICAS por Exercício				Meta PPA
Tipo	Cód.	Descrição	Função	SubFunção		2022	2023	2024	2025	
1	1004	Aquisição de Veiculo para a Câmara Municipal	01	031	Veiculo adquirido UN	1	0	0	0	1
2	2025	Manutenção da Câmara Municipal	01	031	Câmara Municipal mantida UN	2	2	2	2	8
2	2175	Manutenção da FUNDACAN	01	031	Fundação mantida UN	2	2	2	2	8

Código da(s) Ação(ões)	F.R. Gru	F.R. Cód	Categoria Econômica	METAS FINANCEIRAS por Exercício (em R\$)				Custo Total Estimado para a(s) AÇÃO(ÕES)
				2022	2023	2024	2025	
1004	1	00	4	165.000,00	0,00	0,00	0,00	165.000,00
2025	1	00	3	8.970.000,00	9.261.000,00	9.563.000,00	9.898.000,00	37.692.000,00
2025	1	00	4	500.000,00	516.000,00	533.000,00	552.000,00	2.101.000,00
2175	1	00	3	20.000,00	21.000,00	22.000,00	24.000,00	87.000,00
2175	1	00	4	5.000,00	6.000,00	7.000,00	8.000,00	26.000,00
Custo por Exercício da(s) Ação(ões) vinculada(s) ao PROGRAMA				9.660.000,00	9.804.000,00	10.125.000,00	10.482.000,00	R\$ 40.071.000,00

Legenda: Tipo:

- 1-Projeto
- 2-Atividade
- 3-Operação Especial

Fonte de Recurso:

- 01-Tesouro(Receitas Próprias)
- 02-Transferências e Convênios Estaduais-Vinculados
- 05-Transferências e Convênios Federeais-Vinculados

Categoria Econômica:

- 3-Despesas Correntes(custeio)
- 4-Despesas de Capital(investimento)
- 9-Reserva de Contingência

Handwritten signature and mark





Prefeitura Municipal de Timon

Praça São José, s/n - Centr

06115307/0001-14

Anexo IV - Programas, Metas e Ações - (PPA Inicial)

Lei: 2.233 Data: 03/01/2022

X	INICIAL
	ALTERAÇÃO
	INCLUSÃO
	EXCLUSÃO

4-Reserva de Contingência

Ref D





Prefeitura Municipal de Timon

Praça São José, s/n - Centr

06115307/0001-14

Anexo IV - Programas, Metas e Ações - (PPA Inicial) Lei: 2.233 Data: 03/01/2022

<input checked="" type="checkbox"/>	INICIAL
<input type="checkbox"/>	ALTERAÇÃO
<input type="checkbox"/>	INCLUSÃO
<input type="checkbox"/>	EXCLUSÃO

PROGRAMA GOVERNAMENTAL:

Tipo	Cód.	Descrição	Classificação:
1	1009	GESTÃO LOCAL PARA A SUSTENTABILIDADE	<input checked="" type="checkbox"/> Finalístico <input type="checkbox"/> Apoio Administrativo <input type="checkbox"/> Operações Especiais

Público Alvo: População em geral.

Objetivo: Implementar uma gestão responsável, participativa e eficiente que envolva as etapas de planejamento, execução e avaliação.

Justificativa: Promover a gestão eficiente é obter êxito na realização dos objetivos que contemplem os interesses comuns. O planejamento participativo estrutura a visão de desenvolvimento no curto, médio e longo prazos — a execução é a forma de atingi-lo, assim como a avaliação contínua permite aprimorar as ações.

Classificação Institucional:

Entidade	3	FUNDEB
Poder	02	PODER EXECUTIVO
Órgão	02.17	SECRETARIA MUNICIPAL DE EDUCAÇÃO - SEMED
Unidade	02.17.02	FUNDEB

AÇÃO(ÕES) de Governo:

Tipo	Cód.	Descrição	Classificação Funcional		Unidade de Medida/ Indicador	METAS FISICAS por Exercício				Meta PPA
			Função	SubFunção		2022	2023	2024	2025	
1	1719	Construção e reforma de Escolas Ens. Fundamental	12	361	Escolas construídas/reformadas UN	1	1	1	1	4
1	1720	Construção e reforma de Escolas de Ed. Infantil	12	365	Escolas construídas/reformadas UN	1	1	1	1	4
1	1721	Aquisição de equipamentos para as escolas do Ensino Fundamental	12	361	Equipamentos adquiridos UN	1	1	1	1	4
1	1722	Aquisição de equipamentos para as escolas do Ensino Infantil	12	365	Equipamentos adquiridos UN	1	1	1	1	4

Código da(s) Ação(ões)	F.R. Gru	F.R. Cód	Categoria Econômica	METAS FINANCEIRAS por Exercício (em R\$)				Custo Total Estimado para a(s) AÇÃO(ÕES)
				2022	2023	2024	2025	
1719	1	19	4	2.600.000,00	2.685.000,00	2.771.000,00	2.870.000,00	10.926.000,00
1720	1	19	4	500.000,00	516.000,00	532.000,00	551.000,00	2.099.000,00
1721	1	19	4	400.000,00	413.000,00	426.000,00	441.000,00	1.680.000,00
1722	1	19	4	180.000,00	186.000,00	192.000,00	198.000,00	756.000,00
Custo por Exercício da(s) Ação(ões) vinculada(s) ao PROGRAMA				3.680.000,00	3.800.000,00	3.921.000,00	4.060.000,00	R\$ 15.461.000,00

Legenda: Tipo:

Fonte de Recurso:

Categoria Econômica:

202 *7*



**Prefeitura Municipal de Timon**

Praça São José, s/n - Centr

06115307/0001-14

<input checked="" type="checkbox"/>	INICIAL
<input type="checkbox"/>	ALTERAÇÃO
<input type="checkbox"/>	INCLUSÃO
<input type="checkbox"/>	EXCLUSÃO

Anexo IV - Programas, Metas e Ações - (PPA Inicial) Lei: 2.233 Data: 03/01/2022

1-Projeto
2-Atividade
3-Operação Especial
4-Reserva de Contingência

01-Tesouro(Receitas Próprias)
02-Transferências e Convênios Estaduais-Vinculados
05-Transferências e Convênios Federais-Vinculados

3-Despesas Correntes(custeio)
4-Despesas de Capital(investimento)
9-Reserva de Contingência

Classificação Institucional:

Entidade	8	SEC. MUNICIPAL DE EDUCAÇÃO-SEMED									
Poder	02	PODER EXECUTIVO									
Órgão	02.17	SECRETARIA MUNICIPAL DE EDUCAÇÃO - SEMED									
Unidade	02.17.01	SECRETARIA MUNICIPAL DE EDUCAÇÃO									
AÇÃO(ÕES) de Governo:			Classificação Funcional		Unidade de Medida/ Indicador		METAS FISICAS por Exercício				Meta PPA
Tipo	Cód.	Descrição	Função	SubFunção			2022	2023	2024	2025	
2	2107	Manutenção do Centro de Treinamento Professor Wall Ferraz	12	128	Centro de treinamento mantido	UN	2	2	2	2	8
Código da(s) Ação(ões)	F.R. Gru	F.R. Cód	Categoria Econômica	METAS FINANCEIRAS por Exercício (em R\$)				Custo Total Estimado para a(s) AÇÃO(ÕES)			
				2022	2023	2024	2025				
2107	1	01	3	150.000,00	155.000,00	160.000,00	165.000,00	630.000,00			
2107	1	01	4	100.000,00	105.000,00	110.000,00	115.000,00	430.000,00			
Custo por Exercício da(s) Ação(ões) vinculada(s) ao PROGRAMA				250.000,00	260.000,00	270.000,00	280.000,00	R\$ 1.060.000,00			
Legenda: Tipo:			Fonte de Recurso:			Categoria Econômica:					
1-Projeto			01-Tesouro(Receitas Próprias)			3-Despesas Correntes(custeio)					
2-Atividade			02-Transferências e Convênios Estaduais-Vinculados			4-Despesas de Capital(investimento)					
3-Operação Especial			05-Transferências e Convênios Federais-Vinculados			9-Reserva de Contingência					
4-Reserva de Contingência											

202 7



**Prefeitura Municipal de Timon**

Praça São José, s/n - Centr

06115307/0001-14

<input checked="" type="checkbox"/>	INICIAL
<input type="checkbox"/>	ALTERAÇÃO
<input type="checkbox"/>	INCLUSÃO
<input type="checkbox"/>	EXCLUSÃO

Anexo IV - Programas, Metas e Ações - (PPA Inicial) Lei: 2.233 Data: 03/01/2022

Classificação Institucional:												
Entidade	15	SECRETARIA MUNICIPAL DE HABITAÇÃO-SEMUH										
Poder	02	PODER EXECUTIVO										
Órgão	02.16	SECRETARIA MUNICIPAL DE HABITAÇÃO - SEMUH										
Unidade	02.16.01	SECRETARIA MUNICIPAL DE HABITAÇÃO - SEMUH										
AÇÃO(ÕES) de Governo:				Classificação Funcional		Unidade de Medida/ Indicador		METAS FISICAS por Exercício				Meta PPA
Tipo	Cód.	Descrição		Função	SubFunção			2022	2023	2024	2025	
1	1073	Revisão do Plano de Habitação		16	482	Plano revisado	UN	1	0	0	0	1
1	1228	Melhorias de Casas Habitacionais		16	482	Casas reformadas	UN	20	20	20	20	80
Código da(s) Ação(ões)	F.R. Gru	F.R. Cód	Categoria Econômica	METAS FINANCEIRAS por Exercício (em R\$)				Custo Total Estimado para a(s) AÇÃO(ÕES)				
				2022	2023	2024	2025					
1073	1	00	3	400.000,00	0,00	0,00	0,00	400.000,00				
1228	1	00	3	200.000,00	206.500,00	213.000,00	220.000,00	839.500,00				
Custo por Exercício da(s) Ação(ões) vinculada(s) ao PROGRAMA				600.000,00	206.500,00	213.000,00	220.000,00	R\$ 1.239.500,00				
Legenda: Tipo:			Fonte de Recurso:			Categoria Econômica:						
1-Projeto			01-Tesouro(Receitas Próprias)			3-Despesas Correntes(custeio)						
2-Atividade			02-Transferências e Convênios Estaduais-Vinculados			4-Despesas de Capital(investimento)						
3-Operação Especial			05-Transferências e Convênios Federais-Vinculados			9-Reserva de Contingência						
4-Reserva de Contingência												

Classificação Institucional:												
Entidade	21	SEC. MUN. DE OBRA E INFRAESTRUTURA-SEINFRA										
Poder	02	PODER EXECUTIVO										
Órgão	02.11	SEC.MUNIC. DE OBRAS E INFRAESTRUTURA - SEIMFRA										
Unidade	02.11.01	SEC.MUNIC. DE OBRAS E INFRAESTRUTURA - SEINFRA										
AÇÃO(ÕES) de Governo:				Classificação Funcional		Unidade de Medida/ Indicador		METAS FISICAS por Exercício				Meta PPA
Tipo	Cód.	Descrição		Função	SubFunção			2022	2023	2024	2025	





Prefeitura Municipal de Timon

Praça São José, s/n - Centr
06115307/0001-14

<input checked="" type="checkbox"/>	INICIAL
<input type="checkbox"/>	ALTERAÇÃO
<input type="checkbox"/>	INCLUSÃO
<input type="checkbox"/>	EXCLUSÃO

Anexo IV - Programas, Metas e Ações - (PPA Inicial)

Lei: 2.233 Data: 03/01/2022

1	1042	Recuperação de Praças Esportivas		15	812	Praças esportivas recuperadas	UN	10	10	10	10	40
1	1709	Construção/Revitalização de Terminal Rodoviário		15	451	Terminais revitalizados	UN	1	0	0	0	1
Código da(s) Ação(ões)	F.R. Gru	F.R. Cód	Categoria Econômica	METAS FINANCEIRAS por Exercício (em R\$)				Custo Total Estimado para a(s) AÇÃO(ÕES)				
				2022	2023	2024	2025					
1042	1	00	3	100.000,00	103.000,00	107.000,00	110.000,00	420.000,00				
1709	1	00	3	300.000,00	310.000,00	320.000,00	330.000,00	1.260.000,00				
Custo por Exercício da(s) Ação(ões) vinculada(s) ao PROGRAMA				400.000,00	413.000,00	427.000,00	440.000,00	R\$ 1.680.000,00				
Legenda: Tipo:				Fonte de Recurso:				Categoria Econômica:				
1-Projeto				01-Tesouro(Receitas Próprias)				3-Despesas Correntes(custeio)				
2-Atividade				02-Transferências e Convênios Estaduais-Vinculados				4-Despesas de Capital(investimento)				
3-Operação Especial				05-Transferências e Convênios Federais-Vinculados				9-Reserva de Contingência				
4-Reserva de Contingência												

Classificação Institucional:											
Entidade		46	SUPERINTENDENCIA DE LIMPEZA URBANA - SLU								
Poder		02	PODER EXECUTIVO								
Órgão		02.21	SUPERINTENDÊNCIA DE LIMPEZA PÚB. E URBANIZAÇÃO DE TIMON-SLU								
Unidade		02.21.01	SUPERINTENDÊNCIA DE LIMPEZA PÚB. E URBANIZAÇÃO DE TIMON-SLU								
AÇÃO(ÕES) de Governo:			Classificação Funcional		Unidade de Medida/ Indicador		METAS FISICAS por Exercício				Meta PPA
Tipo	Cód.	Descrição	Função	SubFunção			2022	2023	2024	2025	
1	1105	Construção, Recuperação e Conservação de Cemitérios	15	452	Cemitérios construídos	UN	2	0	0	0	2
1	1160	Paisagismo Urbano	18	541	Arvores plantadas	UN	2000	2200	2500	2700	9400
Código da(s) Ação(ões)	F.R. Gru	F.R. Cód	Categoria Econômica	METAS FINANCEIRAS por Exercício (em R\$)				Custo Total Estimado para a(s) AÇÃO(ÕES)			
				2022	2023	2024	2025				
1105	1	00	3	30.000,00	0,00	0,00	0,00	30.000,00			
1105	1	00	4	300.000,00	0,00	0,00	0,00	300.000,00			
1160	1	00	3	40.000,00	41.300,00	42.600,00	44.000,00	167.900,00			
Custo por Exercício da(s) Ação(ões) vinculada(s) ao PROGRAMA				370.000,00	41.300,00	42.600,00	44.000,00	R\$ 497.900,00			

Handwritten signature

Handwritten mark





Prefeitura Municipal de Timon

Praça São José, s/n - Centro

06115307/0001-14

Anexo IV - Programas, Metas e Ações - (PPA Inicial) Lei: 2.233 Data: 03/01/2022

X	INICIAL
	ALTERAÇÃO
	INCLUSÃO
	EXCLUSÃO

Legenda: Tipo:

- 1-Projeto
- 2-Atividade
- 3-Operação Especial
- 4-Reserva de Contingência

Fonte de Recurso:

- 01-Tesouro(Receitas Próprias)
- 02-Transferências e Convênios Estaduais-Vinculados
- 05-Transferências e Convênios Federais-Vinculados

Categoria Econômica:

- 3-Despesas Correntes(custeio)
- 4-Despesas de Capital(investimento)
- 9-Reserva de Contingência

Ref *2*





Prefeitura Municipal de Timon

Praça São José, s/n - Centru
06115307/0001-14

<input checked="" type="checkbox"/>	INICIAL
<input type="checkbox"/>	ALTERAÇÃO
<input type="checkbox"/>	INCLUSÃO
<input type="checkbox"/>	EXCLUSÃO

Anexo IV - Programas, Metas e Ações - (PPA Inicial) Lei: 2.233 Data: 03/01/2022

PROGRAMA GOVERNAMENTAL:

Tipo	Cód.	Descrição	Classificação:
1	1010	GOVERNANÇA PARTICIPATIVA	<input checked="" type="checkbox"/> Finalístico <input type="checkbox"/> Apoio Administrativo <input type="checkbox"/> Operações Especiais
Público Alvo: População em geral.			
Objetivo: Fortalecer os processos de decisão com a promoção dos instrumentos da democracia participativa, fomentando a igualdade em suas múltiplas dimensões.			
Justificativa: Com o avanço da modernização democrática associada à complexidade da sociedade contemporânea, é desejável a estruturação de mecanismos de democracia direta que possibilitem a participação e a abertura de canais de diálogo do Executivo com diversos segmentos sociais e correntes de pensamento. O propósito é construir decisões amplamente majoritárias, que fortaleçam a realização das prioridades e dos objetivos comuns de curto, médio e longo prazos do município.			

Classificação Institucional:

Entidade	3	FUNDEB
Poder	02	PODER EXECUTIVO
Órgão	02.17	SECRETARIA MUNICIPAL DE EDUCAÇÃO - SEMED
Unidade	02.17.02	FUNDEB

AÇÃO(ÕES) de Governo:			Classificação Funcional		Unidade de Medida/ Indicador	METAS FISICAS por Exercício				Meta PPA	
Tipo	Cód.	Descrição	Função	SubFunção		2022	2023	2024	2025		
2	2169	Manutenção do Conselho do FUNDEB	12	361	Conselho mantido	UN	1	1	1	1	4

Código da(s) Ação(ões)	F.R. Gru	F.R. Cód	Categoria Econômica	METAS FINANCEIRAS por Exercício (em R\$)				Custo Total Estimado para a(s) AÇÃO(ÕES)
				2022	2023	2024	2025	
2169	1	19	3	30.000,00	31.000,00	32.000,00	33.000,00	126.000,00
Custo por Exercício da(s) Ação(ões) vinculada(s) ao PROGRAMA				30.000,00	31.000,00	32.000,00	33.000,00	R\$ 126.000,00

Legenda: Tipo:	Fonte de Recurso:	Categoria Econômica:
1-Projeto	01-Tesouro(Receitas Próprias)	3-Despesas Correntes(custeio)
2-Atividade	02-Transferências e Convênios Estaduais-Vinculados	4-Despesas de Capital(investimento)
3-Operação Especial	05-Transferências e Convênios Federais-Vinculados	9-Reserva de Contingência
4-Reserva de Contingência		

Handwritten signature and number 2





Prefeitura Municipal de Timon

Praça São José, s/n - Centro

06115307/0001-14

Anexo IV - Programas, Metas e Ações - (PPA Inicial)

Lei: 2.233 Data: 03/01/2022

X	INICIAL
	ALTERAÇÃO
	INCLUSÃO
	EXCLUSÃO

Classificação Institucional:												
Entidade		8		SEC. MUNICIPAL DE EDUCAÇÃO-SEMED								
Poder		02		PODER EXECUTIVO								
Órgão		02.17		SECRETARIA MUNICIPAL DE EDUCAÇÃO - SEMED								
Unidade		02.17.01		SECRETARIA MUNICIPAL DE EDUCAÇÃO								
AÇÃO(ÕES) de Governo:				Classificação Funcional		Unidade de Medida/ Indicador		METAS FISICAS por Exercício				Meta PPA
Tipo	Cód.	Descrição		Função	SubFunção			2022	2023	2024	2025	
2	2106	Manutenção do Conselho de Educação		12	122	Conselho mantido	UN	2	2	2	2	8
Código da(s) Ação(ões)	F.R. Gru	F.R. Cód	Categoria Econômica	METAS FINANCEIRAS por Exercício (em R\$)				Custo Total Estimado para a(s) AÇÃO(ÕES)				
				2022	2023	2024	2025					
2106	1	01	3	30.000,00	32.000,00	34.000,00	36.000,00	132.000,00				
2106	1	01	4	10.000,00	11.000,00	12.000,00	13.000,00	46.000,00				
Custo por Exercício da(s) Ação(ões) vinculada(s) ao PROGRAMA				40.000,00	43.000,00	46.000,00	49.000,00	R\$ 178.000,00				
Legenda: Tipo:				Fonte de Recurso:				Categoria Econômica:				
1-Projeto				01-Tesouro(Receitas Próprias)				3-Despesas Correntes(custeio)				
2-Atividade				02-Transferências e Convênios Estaduais-Vinculados				4-Despesas de Capital(investimento)				
3-Operação Especial				05-Transferências e Convênios Federais-Vinculados				9-Reserva de Contingência				
4-Reserva de Contingência												

Classificação Institucional:												
Entidade		12		CONTROLADORIA GERAL -CGM								
Poder		02		PODER EXECUTIVO								
Órgão		02.04		CONTROLADORIA GERAL DO MUNICIPIO - CGM								
Unidade		02.04.01		CONTROLADORIA GERAL DO MUNICIPIO - CGM								
AÇÃO(ÕES) de Governo:				Classificação Funcional		Unidade de Medida/ Indicador		METAS FISICAS por Exercício				Meta PPA
Tipo	Cód.	Descrição		Função	SubFunção			2022	2023	2024	2025	
2	2033	Manutenção da Ouvidoria Geral do Município		04	124	Ouvidoria Geral mantida	UN	2	2	2	2	8

Handwritten signature and mark





Prefeitura Municipal de Timon

Praça São José, s/n - Centro
06115307/0001-14

Anexo IV - Programas, Metas e Ações - (PPA Inicial) Lei: 2.233 Data: 03/01/2022

X	INICIAL
	ALTERAÇÃO
	INCLUSÃO
	EXCLUSÃO

Código da(s) Ação(ões)	F.R. Gru	F.R. Cód	Categoria Econômica	METAS FINANCEIRAS por Exercício (em R\$)				Custo Total Estimado para a(s) AÇÃO(ÕES)
				2022	2023	2024	2025	
2033	1	00	3	45.000,00	46.000,00	47.000,00	48.000,00	186.000,00
2033	1	00	4	15.000,00	16.000,00	17.000,00	18.000,00	66.000,00
Custo por Exercício da(s) Ação(ões) vinculada(s) ao PROGRAMA				60.000,00	62.000,00	64.000,00	66.000,00	R\$ 252.000,00
Legenda: Tipo:				Fonte de Recurso:			Categoria Econômica:	
1-Projeto				01-Tesouro(Receitas Próprias)			3-Despesas Correntes(custeio)	
2-Atividade				02-Transferências e Convênios Estaduais-Vinculados			4-Despesas de Capital(investimento)	
3-Operação Especial				05-Transferências e Convênios Federais-Vinculados			9-Reserva de Contingência	
4-Reserva de Contingência								

Classificação Institucional:											
Entidade	14	SEC. MUN. DE PLANEJAMENTO, ORÇAMENTO E GESTÃO-SEMPPLAN									
Poder	02	PODER EXECUTIVO									
Órgão	02.08	SEC. MUN. DE PLANEJAMENTO, ORÇ. E GESTÃO - SEMPLAN									
Unidade	02.08.01	SEC. MUN. DE PLANEJAMENTO, ORÇ. E GESTÃO - SEMPLAN									
AÇÃO(ÕES) de Governo:			Classificação Funcional		Unidade de Medida/ Indicador		METAS FISICAS por Exercício				Meta PPA
Tipo	Cód.	Descrição	Função	SubFunção			2022	2023	2024	2025	
2	2179	Manutenção do Conselho Municipal da Cidade-COMCIDADE	04	122	Conselho mantido	UN	1	1	1	1	4
Código da(s) Ação(ões)	F.R. Gru	F.R. Cód	Categoria Econômica	METAS FINANCEIRAS por Exercício (em R\$)				Custo Total Estimado para a(s) AÇÃO(ÕES)			
				2022	2023	2024	2025				
2179	1	00	3	10.000,00	10.500,00	11.000,00	11.500,00	43.000,00			
Custo por Exercício da(s) Ação(ões) vinculada(s) ao PROGRAMA				10.000,00	10.500,00	11.000,00	11.500,00	R\$ 43.000,00			
Legenda: Tipo:				Fonte de Recurso:			Categoria Econômica:				
1-Projeto				01-Tesouro(Receitas Próprias)			3-Despesas Correntes(custeio)				
2-Atividade				02-Transferências e Convênios Estaduais-Vinculados			4-Despesas de Capital(investimento)				
3-Operação Especial				05-Transferências e Convênios Federais-Vinculados			9-Reserva de Contingência				
4-Reserva de Contingência											

Handwritten signature and mark





Prefeitura Municipal de Timon

Praça São José, s/n - Centro
06115307/0001-14

<input checked="" type="checkbox"/> INICIAL
<input type="checkbox"/> ALTERAÇÃO
<input type="checkbox"/> INCLUSÃO
<input type="checkbox"/> EXCLUSÃO

Anexo IV - Programas, Metas e Ações - (PPA Inicial)

Lei: 2.233 Data: 03/01/2022

Classificação Institucional:											
Entidade	20	SEC. MUN. DE ESPORTE, JUVENTUDE E LAZER-SEMEJ									
Poder	02	PODER EXECUTIVO									
Órgão	02.14	SEC.MUNIC. DE ESPORTE, JUVENTUDE E LAZER - SEMEJ									
Unidade	02.14.01	SEC.MUNIC. DE ESPORTE, JUVENTUDE E LAZER - SEMEJ									
AÇÃO(ÕES) de Governo:			Classificação Funcional		Unidade de Medida/ Indicador		METAS FISICAS por Exercício				Meta PPA
Tipo	Cód.	Descrição	Função	SubFunção			2022	2023	2024	2025	
1	1055	Realização da Conferência Municipal da Juventude	14	422	Conferência realizada	UN	1	0	0	1	2
2	2070	Manutenção do Conselho da Juventude	14	422	Conselho mantido	UN	1	1	1	1	4
2	2073	Manutenção do Conselho Munic. de Desporto e Lazer	27	812	Conselho mantido	UN	1	1	1	1	4
Código da(s) Ação(ões)	F.R. Gru	F.R. Cód	Categoria Econômica	METAS FINANCEIRAS por Exercício - (em R\$)				Custo Total Estimado para a(s) AÇÃO(ÕES)			
				2022	2023	2024	2025				
1055	1	00	3	14.000,00	0,00	0,00	17.000,00	31.000,00			
2070	1	00	3	10.000,00	11.000,00	12.000,00	13.000,00	46.000,00			
2073	1	00	3	6.000,00	7.000,00	8.000,00	9.000,00	30.000,00			
Custo por Exercício da(s) Ação(ões) vinculada(s) ao PROGRAMA				30.000,00	18.000,00	20.000,00	39.000,00	R\$ 107.000,00			
Legenda: Tipo:			Fonte de Recurso:			Categoria Econômica:					
1-Projeto			01-Tesouro(Receitas Próprias)			3-Despesas Correntes(custeio)					
2-Atividade			02-Transferências e Convênios Estaduais-Vinculados			4-Despesas de Capital(investimento)					
3-Operação Especial			05-Transferências e Convênios Federeais-Vinculados			9-Reserva de Contingência					
4-Reserva de Contingência											

Handwritten signatures and marks





Prefeitura Municipal de Timon

Praça São José, s/n - Centr

06115307/0001-14

<input checked="" type="checkbox"/>	INICIAL
<input type="checkbox"/>	ALTERAÇÃO
<input type="checkbox"/>	INCLUSÃO
<input type="checkbox"/>	EXCLUSÃO

Anexo IV - Programas, Metas e Ações - (PPA Inicial)

Lei: 2.233 Data: 03/01/2022

Classificação Institucional:												
Entidade	26	FUNDO MUNICIPAL DE MEIO AMBIENTE										
Poder	02	PODER EXECUTIVO										
Órgão	02.09	SEC. MUNIC. DE MEIO AMBIENTE - SEMMA										
Unidade	02.09.02	FUNDO MUNICIPAL DE MEIO AMBIENTE										
AÇÃO(ÕES) de Governo:				Classificação Funcional		Unidade de Medida/ Indicador		METAS FISICAS por Exercício				Meta PPA
Tipo	Cód.	Descrição		Função	SubFunção			2022	2023	2024	2025	
2	2139	Manutenção do Conselho do Meio Ambiente		18	541	Conselho mantido	UN	2	2	2	2	8
Código da(s) Ação(ões)	F.R. Gru	F.R. Cód	Categoria Econômica	METAS FINANCEIRAS por Exercício (em R\$)				Custo Total Estimado para a(s) AÇÃO(ÕES)				
				2022	2023	2024	2025					
2139	1	00	3	15.000,00	15.500,00	16.000,00	16.500,00	63.000,00				
2139	1	00	4	5.000,00	5.500,00	6.000,00	6.500,00	23.000,00				
Custo por Exercício da(s) Ação(ões) vinculada(s) ao PROGRAMA				20.000,00	21.000,00	22.000,00	23.000,00	R\$ 86.000,00				
Legenda: Tipo:				Fonte de Recurso:				Categoria Econômica:				
1-Projeto				01-Tesouro(Receitas Próprias)				3-Despesas Correntes(custeio)				
2-Atividade				02-Transferências e Convênios Estaduais-Vinculados				4-Despesas de Capital(investimento)				
3-Operação Especial				05-Transferências e Convênios Federais-Vinculados				9-Reserva de Contingência				
4-Reserva de Contingência												

Classificação Institucional:												
Entidade	28	FUNDAÇÃO MUNICIPAL DE CULTURAL-FMC										
Poder	02	PODER EXECUTIVO										
Órgão	02.23	FUNDAÇÃO MUNICIPAL DE CULTURA - FMC										
Unidade	02.23.01	FUNDAÇÃO MUNICIPAL DE CULTURA - FMC										
AÇÃO(ÕES) de Governo:				Classificação Funcional		Unidade de Medida/ Indicador		METAS FISICAS por Exercício				Meta PPA
Tipo	Cód.	Descrição		Função	SubFunção			2022	2023	2024	2025	
2	2153	Manutenção do Conselho Municipal de Cultura		13	392	Conselho mantido	UN	1	1	1	1	4

Handwritten signature and mark





Prefeitura Municipal de Timon

Praça São José, s/n - Centro

06115307/0001-14

X	INICIAL
	ALTERAÇÃO
	INCLUSÃO
	EXCLUSÃO

Anexo IV - Programas, Metas e Ações - (PPA Inicial) Lei: 2.233 Data: 03/01/2022

Código da(s) Ação(ões)	F.R. Gru	F.R. Cód	Categoria Econômica	METAS FINANCEIRAS por Exercício (em R\$)				Custo Total Estimado para a(s) AÇÃO(ÕES)
				2022	2023	2024	2025	
2153	1	00	3	10.000,00	11.000,00	12.000,00	13.000,00	46.000,00
Custo por Exercício da(s) Ação(ões) vinculada(s) ao PROGRAMA				10.000,00	11.000,00	12.000,00	13.000,00	R\$ 46.000,00

Legenda: Tipo: 1-Projeto, 2-Atividade, 3-Operação Especial, 4-Reserva de Contingência

Fonte de Recurso: 01-Tesouro(Receitas Próprias), 02-Transferências e Convênios Estaduais-Vinculados, 05-Transferências e Convênios Federais-Vinculados

Categoria Econômica: 3-Despesas Correntes(custeio), 4-Despesas de Capital(investimento), 9-Reserva de Contingência

Classificação Institucional:

Entidade	29	SEC. MUN. DE SEGURANÇA PÚBLICA-SEMSP
Poder	02	PODER EXECUTIVO
Órgão	02.13	SECRETARIA DE SEGURANÇA PÚBLICA - SEMSP
Unidade	02.13.01	SECRETARIA DE SEGURANÇA PÚBLICA - SEMSP

AÇÃO(ÕES) de Governo:			Classificação Funcional		Unidade de Medida/ Indicador	METAS FISICAS por Exercício				Meta PPA	
Tipo	Cód.	Descrição	Função	SubFunção		2022	2023	2024	2025		
2	1712	Implantação do Conselho Municipal de Segurança Pública	06	122	Conselho implantado	UN	1	1	1	1	4
2	2062	Implantação da Ouvidoria e Corregedoria de Segurança Pública	06	122	Ouvidoria e Corregedoria implantadas	UN	2	2	2	2	8

Código da(s) Ação(ões)	F.R. Gru	F.R. Cód	Categoria Econômica	METAS FINANCEIRAS por Exercício (em R\$)				Custo Total Estimado para a(s) AÇÃO(ÕES)
				2022	2023	2024	2025	
1712	1	00	3	10.000,00	11.000,00	12.000,00	13.000,00	46.000,00
2062	1	00	3	6.000,00	7.000,00	8.000,00	9.000,00	30.000,00
Custo por Exercício da(s) Ação(ões) vinculada(s) ao PROGRAMA				16.000,00	18.000,00	20.000,00	22.000,00	R\$ 76.000,00

Legenda: Tipo: 1-Projeto, 2-Atividade, 3-Operação Especial, 4-Reserva de Contingência

Fonte de Recurso: 01-Tesouro(Receitas Próprias), 02-Transferências e Convênios Estaduais-Vinculados, 05-Transferências e Convênios Federais-Vinculados

Categoria Econômica: 3-Despesas Correntes(custeio), 4-Despesas de Capital(investimento), 9-Reserva de Contingência

Handwritten signature and mark





Prefeitura Municipal de Timon

Praça São José, s/n - Centr
06115307/0001-14

X	INICIAL
	ALTERAÇÃO
	INCLUSÃO
	EXCLUSÃO

Anexo IV - Programas, Metas e Ações - (PPA Inicial)

Lei: 2.233 Data: 03/01/2022

Classificação Institucional:											
Entidade	29	SEC. MUN. DE SEGURANÇA PÚBLICA-SEMSP									
Poder	02	PODER EXECUTIVO									
Órgão	02.13	SECRETARIA DE SEGURANÇA PÚBLICA - SEMSP									
Unidade	02.13.04	GUARDA MUNICIPAL - GM									
AÇÃO(ÕES) de Governo:			Classificação Funcional		Unidade de Medida/ Indicador	METAS FISICAS por Exercício				Meta PPA	
Tipo	Cód.	Descrição	Função	SubFunção		2022	2023	2024	2025		
2	2208	Manutenção da Ouvidoria e Corregedoria da Guarda Civil Municipal	06	124	Ouvidoria e Corregedoria mantidas	UN	2	2	2	2	8
Código da(s) Ação(ões)	F.R. Gru	F.R. Cód	Categoria Econômica	METAS FINANCEIRAS por Exercício (em R\$)				Custo Total Estimado para a(s) AÇÃO(ÕES)			
				2022	2023	2024	2025				
2208	1	00	3	10.000,00	11.000,00	12.000,00	13.000,00	46.000,00			
Custo por Exercício da(s) Ação(ões) vinculada(s) ao PROGRAMA				10.000,00	11.000,00	12.000,00	13.000,00	R\$ 46.000,00			
Legenda: Tipo:			Fonte de Recurso:			Categoria Econômica:					
1-Projeto			01-Tesouro(Receitas Próprias)			3-Despesas Correntes(custeio)					
2-Atividade			02-Transferências e Convênios Estaduais-Vinculados			4-Despesas de Capital(investimento)					
3-Operação Especial			05-Transferências e Convênios Federais-Vinculados			9-Reserva de Contingência					
4-Reserva de Contingência											

Classificação Institucional:											
Entidade	38	SEC. MUN. DE DESENVOLVIMENTO ECONÔMICO , TRAB. E TURISM-SEMDEST									
Poder	02	PODER EXECUTIVO									
Órgão	02.10	SEC.MUNIC.DESENV.ECONÔM., TRAB. E DO TURISMO - SEMDEST									
Unidade	02.10.01	SEC.MUNIC.DESENV.ECONÔM., TRAB. E DO TURISMO - SEMDEST									
AÇÃO(ÕES) de Governo:			Classificação Funcional		Unidade de Medida/ Indicador	METAS FISICAS por Exercício				Meta PPA	
Tipo	Cód.	Descrição	Função	SubFunção		2022	2023	2024	2025		
2	2202	Manutenção do Conselho de Desenvolvimento Econômico	23	125	Conselho mantido	UN	1	1	1	1	4

Handwritten signature and number 2





Prefeitura Municipal de Timon

Praça São José, s/n - Centr

06115307/0001-14

<input checked="" type="checkbox"/>	INICIAL
<input type="checkbox"/>	ALTERAÇÃO
<input type="checkbox"/>	INCLUSÃO
<input type="checkbox"/>	EXCLUSÃO

Anexo IV - Programas, Metas e Ações - (PPA Inicial)

Lei: 2.233 Data: 03/01/2022

Código da(s) Ação(ões)	F.R. Gru	F.R. Cód	Categoria Econômica	METAS FINANCEIRAS por Exercício (em R\$)				Custo Total Estimado para a(s) AÇÃO(ÕES)
				2022	2023	2024	2025	
2202	1	00	3	20.000,00	20.500,00	21.000,00	22.000,00	83.500,00
Custo por Exercício da(s) Ação(ões) vinculada(s) ao PROGRAMA				20.000,00	20.500,00	21.000,00	22.000,00	R\$ 83.500,00

Legenda: Tipo: 1-Projeto, 2-Atividade, 3-Operação Especial, 4-Reserva de Contingência

Fonte de Recurso: 01-Tesouro(Receitas Próprias), 02-Transferências e Convênios Estaduais-Vinculados, 05-Transferências e Convênios Federais-Vinculados

Categoria Econômica: 3-Despesas Correntes(custeio), 4-Despesas de Capital(investimento), 9-Reserva de Contingência

Classificação Institucional:

Entidade	40	FUNDO DOS DIREITOS DA CRIANÇA E ADOLES. - FUNDAC
Poder	02	PODER EXECUTIVO
Órgão	02.19	SECRETARIA DE DESENVOLVIMENTO SOCIAL - SEMDES
Unidade	02.19.03	FUNDO MUNIC. DOS DIREITOS DA CRIANÇA E DO ADOLESCENTE

AÇÃO(ÕES) de Governo:			Classificação Funcional		Unidade de Medida/ Indicador	METAS FISICAS por Exercício				Meta PPA
Tipo	Cód.	Descrição	Função	SubFunção		2022	2023	2024	2025	
2	2018	Manutenção do Conselho Tutelar	08	243	Conselho mantido UN	2	2	2	2	8
2	2020	Manutenção do CMDCA	08	243	Conselho mantido UN	2	2	2	2	8

Código da(s) Ação(ões)	F.R. Gru	F.R. Cód	Categoria Econômica	METAS FINANCEIRAS por Exercício (em R\$)				Custo Total Estimado para a(s) AÇÃO(ÕES)
				2022	2023	2024	2025	
2018	1	00	3	508.000,00	525.000,00	540.000,00	560.000,00	2.133.000,00
2018	1	00	4	10.000,00	11.000,00	12.000,00	13.000,00	46.000,00
2020	1	00	3	50.000,00	52.000,00	54.000,00	56.000,00	212.000,00
2020	1	00	4	10.000,00	11.000,00	12.000,00	13.000,00	46.000,00
Custo por Exercício da(s) Ação(ões) vinculada(s) ao PROGRAMA				578.000,00	599.000,00	618.000,00	642.000,00	R\$ 2.437.000,00

Legenda: Tipo: 1-Projeto, 2-Atividade, 3-Operação Especial

Fonte de Recurso: 01-Tesouro(Receitas Próprias), 02-Transferências e Convênios Estaduais-Vinculados, 05-Transferências e Convênios Federais-Vinculados

Categoria Econômica: 3-Despesas Correntes(custeio), 4-Despesas de Capital(investimento), 9-Reserva de Contingência

2021 2



**Prefeitura Municipal de Timon**

Praça São José, s/n - Centr

06115307/0001-14

X	INICIAL
	ALTERAÇÃO
	INCLUSÃO
	EXCLUSÃO

Anexo IV - Programas, Metas e Ações - (PPA Inicial) Lei: 2.233 Data: 03/01/2022

4-Reserva de Contingência

Classificação Institucional:

Entidade	41	FUNDO MUN. DE ASSISTÊNCIA SOCIAL DE TIMON - FMAS
Poder	02	PODER EXECUTIVO
Órgão	02.19	SECRETARIA DE DESENVOLVIMENTO SOCIAL - SEMDES
Unidade	02.19.02	FUNDO MUNICIPAL DE ASSISTENCIA SOCIAL - FMAS

AÇÃO(ÕES) de Governo:			Classificação Funcional		Unidade de Medida/ Indicador	METAS FISICAS por Exercício				Meta PPA	
Tipo	Cód.	Descrição	Função	SubFunção		2022	2023	2024	2025		
2	2002	Manutenção do Conselho Municipal dos Direitos dos Idosos	08	241	Conselho mantido	UN	1	1	1	1	4
2	2006	Fortalecimento do Controle Social	08	244	Controle social mantido	UN	1	1	1	1	4
2	2171	Manutenção do Conselho Municipal de Assistência Social	08	244	Conselho mantido	UN	1	1	1	1	4

Código da(s) Ação(ões)	F.R. Gru	F.R. Cód	Categoria Econômica	METAS FINANCEIRAS por Exercício (em R\$)				Custo Total Estimado para a(s) AÇÃO(ÕES)
				2022	2023	2024	2025	
2002	1	00	3	33.000,00	34.000,00	35.000,00	36.000,00	138.000,00
2006	1	00	3	33.000,00	34.000,00	35.000,00	36.000,00	138.000,00
2171	1	00	3	33.000,00	34.000,00	35.000,00	36.000,00	138.000,00
Custo por Exercício da(s) Ação(ões) vinculada(s) ao PROGRAMA				99.000,00	102.000,00	105.000,00	108.000,00	R\$ 414.000,00

Legenda: Tipo:

- 1-Projeto
- 2-Atividade
- 3-Operação Especial
- 4-Reserva de Contingência

Fonte de Recurso:

- 01-Tesouro(Receitas Próprias)
- 02-Transferências e Convênios Estaduais-Vinculados
- 05-Transferências e Convênios Federais-Vinculados

Categoria Econômica:

- 3-Despesas Correntes(custeio)
- 4-Despesas de Capital(investimento)
- 9-Reserva de Contingência

Handwritten signature and number 2





Prefeitura Municipal de Timon

Praça São José, s/n - Centri
06115307/0001-14

Anexo IV - Programas, Metas e Ações - (PPA Inicial) Lei: 2.233 Data: 03/01/2022

X	INICIAL
	ALTERAÇÃO
	INCLUSÃO
	EXCLUSÃO

Classificação Institucional:											
Entidade		42	SEC. MUN. DE DIREITOS HUMANOS E CIDADANIA-SEMDHC								
Poder		02	PODER EXECUTIVO								
Órgão		02.12	SEC. MUNIC. DE DIREITOS HUMANOS E CIDADANIAS - SEMDHC								
Unidade		02.12.01	SEC. MUNIC. DE DIREITOS HUMANOS E CIDADANIAS - SEMDHC								
AÇÃO(ÕES) de Governo:			Classificação Funcional		Unidade de Medida/ Indicador		METAS FISICAS por Exercício				Meta PPA
Tipo	Cód.	Descrição	Função	SubFunção			2022	2023	2024	2025	
1	1046	Instalação do Núcleo de Conciliação	14	244	Núcleo instalado	UN	2	0	0	0	2
1	1050	Realização de Conferência Municipal de Direitos Humanos	14	422	Conferência realizada	UN	1	0	1	0	2
1	1229	Criação do Cons. Mun. de Dir. Humanos, Cidadania e Igualdade Racial	14	422	Conselho criado	UN	1	0	0	0	1
2	2205	Manutenção da Ouvidoria de Direitos Humanos	14	124	Ouvidoria mantida	UN	2	2	2	2	8
Código da(s) Ação(ões)	F.R. Gru	F.R. Cód	Categoria Econômica	METAS FINANCEIRAS por Exercício (em R\$)				Custo Total Estimado para a(s) AÇÃO(ÕES)			
				2022	2023	2024	2025				
1046	1	00	3	8.000,00	0,00	0,00	0,00	8.000,00			
1046	1	00	4	3.000,00	0,00	0,00	0,00	3.000,00			
1050	1	00	3	20.000,00	0,00	20.000,00	0,00	40.000,00			
1229	1	00	3	15.000,00	0,00	0,00	0,00	15.000,00			
2205	1	00	3	20.000,00	20.500,00	21.000,00	21.500,00	83.000,00			
2205	1	00	4	10.000,00	10.500,00	11.000,00	11.500,00	43.000,00			
Custo por Exercício da(s) Ação(ões) vinculada(s) ao PROGRAMA				76.000,00	31.000,00	52.000,00	33.000,00	R\$ 192.000,00			
Legenda: Tipo:		Fonte de Recurso:				Categoria Econômica:					
1-Projeto		01-Tesouro(Receitas Próprias)				3-Despesas Correntes(custeio)					
2-Atividade		02-Transferências e Convênios Estaduais-Vinculados				4-Despesas de Capital(investimento)					
3-Operação Especial		05-Transferências e Convênios Federais-Vinculados				9-Reserva de Contingência					
4-Reserva de Contingência											

202





Prefeitura Municipal de Timon

Praça São José, s/n - Centro
06115307/0001-14

Anexo IV - Programas, Metas e Ações - (PPA Inicial) Lei: 2.233 Data: 03/01/2022

X	INICIAL
	ALTERAÇÃO
	INCLUSÃO
	EXCLUSÃO

Classificação Institucional:												
Entidade		50		SECRETARIA MUNICIPAL DE POLÍTICAS PÚBLICAS PARA MULHERES								
Poder		02		PODER EXECUTIVO								
Órgão		02.50		SECRETARIA DE POLITICAS PUBLICAS PARA AS MULHERES								
Unidade		02.50.01		SECRETARIA DE POLITICAS PUBLICAS PARA AS MULHERES								
AÇÃO(ÕES) de Governo:				Classificação Funcional		Unidade de Medida/ Indicador		METAS FISICAS por Exercício				Meta PPA
Tipo	Cód.	Descrição		Função	SubFunção			2022	2023	2024	2025	
2	2191	Manutenção da Ouvidoria da Mulher		04	124	Ouvidoria mantida	UN	2	2	2	2	8
Código da(s) Ação(ões)	F.R. Gru	F.R. Cód	Categoria Econômica	METAS FINANCEIRAS por Exercício (em R\$)				Custo Total Estimado para a(s) AÇÃO(ÕES)				
				2022	2023	2024	2025					
2191	1	00	3	30.000,00	31.000,00	32.000,00	33.000,00	126.000,00				
2191	1	00	4	10.000,00	10.500,00	11.000,00	11.500,00	43.000,00				
Custo por Exercício da(s) Ação(ões) vinculada(s) ao PROGRAMA				40.000,00	41.500,00	43.000,00	44.500,00	R\$ 169.000,00				
Legenda: Tipo:				Fonte de Recurso:				Categoria Econômica:				
1-Projeto				01-Tesouro(Receitas Próprias)				3-Despesas Correntes(custeio)				
2-Atividade				02-Transferências e Convênios Estaduais-Vinculados				4-Despesas de Capital(investimento)				
3-Operação Especial				05-Transferências e Convênios Federais-Vinculados				9-Reserva de Contingência				
4-Reserva de Contingência												

2022

2



**Prefeitura Municipal de Timon**

Praça São José, s/n - Centro

06115307/0001-14

<input checked="" type="checkbox"/>	INICIAL
<input type="checkbox"/>	ALTERAÇÃO
<input type="checkbox"/>	INCLUSÃO
<input type="checkbox"/>	EXCLUSÃO

Anexo IV - Programas, Metas e Ações - (PPA Inicial)

Lei: 2.233 Data: 03/01/2022

PROGRAMA GOVERNAMENTAL:

Tipo	Cód.	Descrição	Classificação:
1	1011	CONSUMO RESPONSÁVEL E OPÇÃO DE ESTILO DE VIDA	<input checked="" type="checkbox"/> Finalístico <input type="checkbox"/> Apoio Administrativo <input type="checkbox"/> Operações Especiais
Público Alvo: População em geral.			
Objetivo: Adotar e proporcionar o uso responsável e eficiente dos recursos e incentivar um padrão de produção e consumo sustentáveis.			
Justificativa: Entre as medidas importantes para uma economia sustentável estão a criação de condições e a concessão de incentivos à produção de bens que utilizem menos recursos naturais em sua confecção e que poderão ser facilmente reaproveitados.			

Classificação Institucional:

Entidade	21	SEC. MUN. DE OBRA E INFRAESTRUTURA-SEINFRA
Poder	02	PODER EXECUTIVO
Órgão	02.11	SEC.MUNIC. DE OBRAS E INFRAESTRUTURA - SEIMFRA
Unidade	02.11.02	DEPARTAMENTO DE ILUMINAÇÃO PÚBLICA - DEMIP

AÇÃO(ÕES) de Governo:

Tipo	Cód.	Descrição	Classificação Funcional		Unidade de Medida/ Indicador	METAS FISICAS por Exercício				Meta PPA
			Função	SubFunção		2022	2023	2024	2025	
1	1044	Ampliação da Rede de Iluminação Pública	25	752	Luminárias adquiridas UN	3000	3150	3300	3450	12900
2	2056	Manutenção da Rede de Iluminação Pública	25	752	Luminárias substituídas UN	4500	4650	4800	4950	18900

Código da(s) Ação(ões)	F.R. Gru	F.R. Cód	Categoria Econômica	METAS FINANCEIRAS por Exercício (em R\$)				Custo Total Estimado para a(s) AÇÃO(ÕES)
				2022	2023	2024	2025	
1044	1	00	3	180.000,00	186.000,00	192.000,00	198.000,00	756.000,00
1044	1	00	4	120.000,00	124.000,00	128.000,00	132.000,00	504.000,00
1044	1	17	4	600.000,00	620.000,00	640.000,00	662.000,00	2.522.000,00
2056	1	00	3	800.000,00	826.000,00	852.000,00	882.000,00	3.360.000,00
2056	1	00	4	240.000,00	248.000,00	256.000,00	264.000,00	1.008.000,00
2056	1	17	3	8.760.000,00	9.044.000,00	9.338.000,00	9.665.000,00	36.807.000,00
Custo por Exercício da(s) Ação(ões) vinculada(s) ao PROGRAMA				10.700.000,00	11.048.000,00	11.406.000,00	11.803.000,00	R\$ 44.957.000,00

Legenda: Tipo:

- 1-Projeto
- 2-Atividade
- 3-Operação Especial

Fonte de Recurso:

- 01-Tesouro(Receitas Próprias)
- 02-Transferências e Convênios Estaduais-Vinculados
- 05-Transferências e Convênios Federais-Vinculados

Categoria Econômica:

- 3-Despesas Correntes(custeio)
- 4-Despesas de Capital(investimento)
- 9-Reserva de Contingência

202 7





Prefeitura Municipal de Timon

Praça São José, s/n - Centri
06115307/0001-14

Anexo IV - Programas, Metas e Ações - (PPA Inicial) Lei: 2.233 Data: 03/01/2022

<input checked="" type="checkbox"/> INICIAL
<input type="checkbox"/> ALTERAÇÃO
<input type="checkbox"/> INCLUSÃO
<input type="checkbox"/> EXCLUSÃO

4-Reserva de Contingência

Classificação Institucional:												
Entidade		46		SUPERINTENDENCIA DE LIMPEZA URBANA - SLU								
Poder		02		PODER EXECUTIVO								
Órgão		02.21		SUPERINTENDÊNCIA DE LIMPEZA PÚB. E URBANIZAÇÃO DE TIMON-SLU								
Unidade		02.21.01		SUPERINTENDÊNCIA DE LIMPEZA PÚB. E URBANIZAÇÃO DE TIMON-SLU								
AÇÃO(ÕES) de Governo:				Classificação Funcional		Unidade de Medida/ Indicador		METAS FISICAS por Exercício				Meta PPA
Tipo	Cód.	Descrição		Função	SubFunção			2022	2023	2024	2025	
1	1107	Aquisição e Implantação de Lixeiras Seletivas		17	512	Lixeiras adquiridas	UN	500	600	700	800	2600
2	2144	Limpeza de Vias Públicas		17	512	Vias públicas atendidas	PERC	80	85	90	95	350
2	2206	Ampliação e Manutenção do Centro de Tratamento de Resíduos Sólidos		17	512	Resíduos coletados	T	45000	50000	55000	60000	210000
Código da(s) Ação(ões)				F.R. Gru	F.R. Cód	METAS FINANCEIRAS por Exercício (em R\$)				Custo Total Estimado para a(s) AÇÃO(ÕES)		
						2022	2023	2024	2025			
1107				1	00	3	21.700,00	22.500,00	23.000,00	24.000,00	91.200,00	
1107				1	00	4	21.700,00	22.500,00	23.000,00	24.000,00	91.200,00	
2144				1	00	3	14.000.000,00	14.500.000,00	15.000.000,00	16.000.000,00	59.500.000,00	
2206				1	00	3	1.000.000,00	1.032.000,00	1.066.000,00	1.100.000,00	4.198.000,00	
Custo por Exercício da(s) Ação(ões) vinculada(s) ao PROGRAMA							15.043.400,00	15.577.000,00	16.112.000,00	17.148.000,00	R\$ 63.880.400,00	
Legenda: Tipo:				Fonte de Recurso:				Categoria Econômica:				
1-Projeto				01-Tesouro(Receitas Próprias)				3-Despesas Correntes(custeio)				
2-Atividade				02-Transferências e Convênios Estaduais-Vinculados				4-Despesas de Capital(investimento)				
3-Operação Especial				05-Transferências e Convênios Federais-Vinculados				9-Reserva de Contingência				
4-Reserva de Contingência												

Handwritten signature and mark



**Prefeitura Municipal de Timon**

Praça São José, s/n - Centri

06115307/0001-14

<input checked="" type="checkbox"/>	INICIAL
<input type="checkbox"/>	ALTERAÇÃO
<input type="checkbox"/>	INCLUSÃO
<input type="checkbox"/>	EXCLUSÃO

Anexo IV - Programas, Metas e Ações - (PPA Inicial)

Lei: 2.233 Data: 03/01/2022

PROGRAMA GOVERNAMENTAL:

Tipo	Cód.	Descrição	Classificação:
1	1012	AÇÃO LOCAL PARA A SAÚDE	<input checked="" type="checkbox"/> Finalístico
			<input type="checkbox"/> Apoio Administrativo
			<input type="checkbox"/> Operações Especiais

Público Alvo: População em geral.**Objetivo:** Proteger e promover a saúde e o bem-estar dos cidadãos.**Justificativa:** Os programas de promoção e prevenção da saúde necessitam de um acompanhamento local eficiente e permanente, de forma que os investimentos no setor possam gerar os benefícios desejados ao integrar as orientações para uma vida saudável, os avanços das tecnologias e conhecimentos, bem como a formação e valorização dos profissionais da área.**Classificação Institucional:**

Entidade	19	SEC. MUN. DE DESENVOLVIMENTO RURAL-SEMDR
Poder	02	PODER EXECUTIVO
Órgão	02.15	SEC. MUNIC. DE DESENVOLVIMENTO RURAL - SEMDR
Unidade	02.15.01	SEC. MUNIC. DE DESENVOLVIMENTO RURAL - SEMDR

AÇÃO(ÕES) de Governo:

Tipo	Cód.	Descrição	Classificação Funcional		Unidade de Medida/ Indicador	METAS FISICAS por Exercício				Meta PPA
			Função	SubFunção		2022	2023	2024	2025	
1	1063	Implantação do Serviço de Inspeção	20	605	inspeções realizadasa UN	12	16	20	24	72

Código da(s) Ação(ões)	F.R. Gru	F.R. Cód	Categoria Econômica	METAS FINANCEIRAS por Exercício (em R\$)				Custo Total Estimado para a(s) AÇÃO(ÕES)
				2022	2023	2024	2025	
1063	1	00	3	10.000,00	10.500,00	11.000,00	11.500,00	43.000,00
1063	1	00	4	10.000,00	10.500,00	11.000,00	11.500,00	43.000,00
Custo por Exercício da(s) Ação(ões) vinculada(s) ao PROGRAMA				20.000,00	21.000,00	22.000,00	23.000,00	R\$ 86.000,00

Legenda: Tipo:

- 1-Projeto
- 2-Atividade
- 3-Operação Especial
- 4-Reserva de Contingência

Fonte de Recurso:

- 01-Tesouro(Receitas Próprias)
- 02-Transferências e Convênios Estaduais-Vinculados
- 05-Transferências e Convênios Federais-Vinculados

Categoria Econômica:

- 3-Despesas Correntes(custeio)
- 4-Despesas de Capital(Investimento)
- 9-Reserva de Contingência







Prefeitura Municipal de Timon

Praça São José, s/n - Centr
06115307/0001-14

X	INICIAL
	ALTERAÇÃO
	INCLUSÃO
	EXCLUSÃO

Anexo IV - Programas, Metas e Ações - (PPA Inicial) Lei: 2.233 Data: 03/01/2022

Classificação Institucional:											
Entidade	20	SEC. MUN. DE ESPORTE, JUVENTUDE E LAZER-SEMEJ									
Poder	02	PODER EXECUTIVO									
Órgão	02.14	SEC.MUNIC. DE ESPORTE, JUVENTUDE E LAZER - SEMEJ									
Unidade	02.14.01	SEC.MUNIC. DE ESPORTE, JUVENTUDE E LAZER - SEMEJ									
AÇÃO(ÕES) de Governo:			Classificação Funcional		Unidade de Medida/ Indicador		METAS FISICAS por Exercício				Meta PPA
Tipo	Cód.	Descrição	Função	SubFunção			2022	2023	2024	2025	
2	2074	Promoção de Atividades Esportivas	27	812	Atividades esportivas realizadas	UN	3	3	3	3	12
2	2075	Promoção de Equipes e Atletas Desportistas	27	812	Equipes atendidas	UN	15	18	20	22	75
2	2076	Realização de Eventos Esportivos	27	812	Eventos esportivos realizados	UN	25	25	25	25	100
2	2077	Manutenção de Projetos Esportivos	27	812	Projetos esportivos realizados	UN	6	6	6	6	24
2	2078	Manutenção do Projeto Atleta do Futuro	27	812	Pessoas beneficiadas	UN	1	1	1	1	4
2	2080	Manutenção de Espços Esportivos	27	813	Espaços esportivos mantidos	UN	64	64	64	64	256
Código da(s) Ação(ões)		F.R. Gru	F.R. Cód	Categoria Econômica	METAS FINANCEIRAS por Exercício (em R\$)				Custo Total Estimado para a(s) AÇÃO(ÕES)		
					2022	2023	2024	2025			
2074		1	00	3	150.000,00	155.000,00	160.000,00	165.000,00	630.000,00		
2075		1	00	3	8.000,00	9.000,00	10.000,00	11.000,00	38.000,00		
2076		1	00	3	3.000,00	4.000,00	5.000,00	6.000,00	18.000,00		
2077		1	00	3	20.000,00	22.000,00	24.000,00	26.000,00	92.000,00		
2077		1	00	4	20.000,00	22.000,00	24.000,00	26.000,00	92.000,00		
2078		1	00	3	20.000,00	22.000,00	24.000,00	26.000,00	92.000,00		
2080		1	00	3	18.000,00	19.000,00	20.000,00	21.000,00	78.000,00		
2080		1	00	4	30.000,00	32.000,00	34.000,00	36.000,00	132.000,00		
Custo por Exercício da(s) Ação(ões) vinculada(s) ao PROGRAMA					269.000,00	285.000,00	301.000,00	317.000,00	R\$ 1.172.000,00		

Legenda: Tipo:
 1-Projeto
 2-Atividade
 3-Operação Especial

Fonte de Recurso:
 01-Tesouro(Receitas Próprias)
 02-Transferências e Convênios Estaduais-Vinculados
 05-Transferências e Convênios Federais-Vinculados

Categoria Econômica:
 3-Despesas Correntes(custeio)
 4-Despesas de Capital(investimento)
 9-Reserva de Contingência

Handwritten marks



**Prefeitura Municipal de Timon**Praça São José, s/n - Centr
06115307/0001-14

X	INICIAL
	ALTERAÇÃO
	INCLUSÃO
	EXCLUSÃO

Anexo IV - Programas, Metas e Ações - (PPA Inicial) Lei: 2.233 Data: 03/01/2022

4-Reserva de Contingência

Classificação Institucional:

Entidade	44	FUNDO MUNICIPAL DE SAÚDE DE TIMON									
Poder	02	PODER EXECUTIVO									
Órgão	02.18	SECRETARIA MUNICIPAL DE SAUDE - SMS									
Unidade	02.18.01	FUNDO MUNICIPAL DE SAÚDE - FMS									
AÇÃO(ÕES) de Governo:			Classificação Funcional		Unidade de Medida/ Indicador		METAS FISICAS por Exercício				Meta PPA
Tipo	Cód.	Descrição	Função	SubFunção			2022	2023	2024	2025	
1	1084	Const., Ampl. e Recup.de Bens Imóveis	10	451	Bens construídos e reformados	UN	46	6	46	44	142
1	1089	Polo de Academia de Saúde	10	301	Academias de Saude ampliadas	UN	1	1	1	1	4
1	1705	Enfrentamento da Emergência Contra Pandemia do Covid-19	10	301	Capacitações de profissionais da saúde	UN	2	2	2	2	8
1	1723	Enfrentamento da Emergência Contra Pandemia do Covid-19 - MAC	10	302	Capacitações dos profissionais de saúde	UN	2	2	2	2	8
1	1724	Implementação da segurança alimentar e nutricional	10	301	Segurança alimentar e nutricional mantida	UN	1	1	1	0	3
1	1725	Implementação de política para Rede Cegonha	10	301	Rede cegonha mantida	UN	1	1	1	0	3
1	1726	Saude na hora - ações estratégicas	10	301	Projeto mantido	UN	1	1	1	0	3
1	1727	Consultório na rua - Ações estratégicas	10	301	Projeto mantido	UN	1	1	1	1	4
2	2112	Manutenção e Administração do FMS	10	122	Fundo mantido	UN	2	2	2	2	8
2	2113	Manutenção do PACS	10	301	ACS ampliados	UN	35	0	0	0	35
2	2114	Manutenção do PSF	10	301	Equipes da Estratégia Saúde da Família	PERC	200	200	200	200	800
2	2115	Manutenção do PSB	10	301	Equipes da Estratégia Saúde Bucal mantidas	PERC	200	200	200	200	800
2	2117	Manutenção do Prog. Saúde na Escola - PSE	10	301	PSE continuado	UN	69	69	69	69	276
2	2120	Manutenção do Serv. Ambulatorial, Laboratorial e Hospitalar	10	302	Medicamentos, insumos e materiais permanentes	PERC	200	200	200	200	800

Red *7*





Prefeitura Municipal de Timon

Praça São José, s/n - Centr

06115307/0001-14

Anexo IV - Programas, Metas e Ações - (PPA Inicial)

Lei: 2.233 Data: 03/01/2022

<input checked="" type="checkbox"/>	INICIAL
<input type="checkbox"/>	ALTERAÇÃO
<input type="checkbox"/>	INCLUSÃO
<input type="checkbox"/>	EXCLUSÃO

2	2121	Manutenção do CEO	10	302	Atendimentos do CEO mantidos	PERC	100	100	100	100	400
2	2126	Manter e Expandir o Atendimento do CAPS	10	302	CAPS funcionando	PERC	100	100	100	100	400
2	2127	Manutenção do SAMU	10	302	Funcionamento das ambulâncias e	PERC	101	101	101	101	404
2	2128	Manute do Fundo de Ações Estrategica e Compensação - FAEC SIA	10	302	FAEC mantido	PERC	100	100	100	100	400
2	2129	Manutenção do Farmácia Básica	10	303	EMUME mantido	PERC	100	100	100	100	400
2	2131	Manutenção da Vigilância em Saúde	10	304	Vigilância em saúde mantida	PERC	100	100	100	100	400
2	2132	Implantação de Ações e Serviços de Saúde	10	306	Serviços de alimentação e nutrição mantidos	PERC	100	100	100	100	400
2	2134	Manut. da Vigilancia Epidemiologica e Ambiental	10	305	Vigilância epidemiologica mantida	PERC	100	100	100	100	400
2	2173	Manutenção do Censelho Municipal de Saúde	10	122	Conselho mantido	UN	1	1	1	1	4
2	2223	Incentivo por Desempenho - Previne Brasil	10	301	Indicadores propostos pelo MS ampliados	UN	0	7	0	0	7

Código da(s) Ação(ões)	F.R. Gru	F.R. Cód	Categoria Econômica	METAS FINANCEIRAS por Exercício (em R\$)				Custo Total Estimado para a(s) AÇÃO(ÕES)
				2022	2023	2024	2025	
1084	1	02	4	1.000.000,00	1.032.000,00	1.066.000,00	1.100.000,00	4.198.000,00
1084	1	23	4	1.397.000,00	1.442.000,00	1.488.000,00	1.540.000,00	5.867.000,00
1089	1	23	3	145.000,00	149.000,00	154.000,00	160.000,00	608.000,00
1705	1	14	3	3.000.000,00	2.500.000,00	2.000.000,00	1.500.000,00	9.000.000,00
1723	1	14	3	500.000,00	400.000,00	300.000,00	250.000,00	1.450.000,00
1724	1	14	3	250.000,00	250.000,00	250.000,00	0,00	750.000,00
1725	1	14	3	250.000,00	250.000,00	250.000,00	0,00	750.000,00
1726	1	14	3	250.000,00	250.000,00	250.000,00	0,00	750.000,00
1727	1	14	3	250.000,00	250.000,00	250.000,00	250.000,00	1.000.000,00
2112	1	02	3	27.094.000,00	27.975.000,00	28.883.000,00	29.895.000,00	113.847.000,00
2112	1	02	4	1.900.000,00	1.962.000,00	2.025.000,00	2.096.000,00	7.983.000,00
2113	1	14	3	10.000.000,00	10.325.000,00	10.660.000,00	11.034.000,00	42.019.000,00
2114	1	02	3	4.000.000,00	4.130.000,00	4.264.000,00	4.402.000,00	16.796.000,00
2114	1	14	3	10.900.000,00	11.255.000,00	11.620.000,00	12.026.000,00	45.801.000,00
2115	1	14	3	4.700.000,00	4.852.000,00	5.010.000,00	5.186.000,00	19.748.000,00
2115	1	02	3	2.723.000,00	2.811.000,00	2.902.000,00	3.004.000,00	11.440.000,00

Handwritten signature and mark





Prefeitura Municipal de Timon

Praça São José, s/n - Centro

06115307/0001-14

Anexo IV - Programas, Metas e Ações - (PPA Inicial) Lei: 2.233 Data: 03/01/2022

X	INICIAL
	ALTERAÇÃO
	INCLUSÃO
	EXCLUSÃO

2117	1	14	3	105.000,00	108.000,00	112.000,00	116.000,00	441.000,00
2120	1	02	3	2.400.000,00	2.478.000,00	2.558.000,00	2.650.000,00	10.086.000,00
2120	1	14	3	11.597.000,00	11.973.000,00	12.363.000,00	12.795.000,00	48.728.000,00
2121	1	14	3	215.000,00	222.000,00	230.000,00	238.000,00	905.000,00
2126	1	14	3	4.538.000,00	4.685.000,00	4.840.000,00	5.008.000,00	19.071.000,00
2127	1	14	3	4.865.000,00	5.023.000,00	5.186.000,00	5.368.000,00	20.442.000,00
2127	1	00	3	5.012.570,00	2.756.250,00	2.894.062,00	3.024.295,00	13.687.177,00
2128	1	14	3	3.800.000,00	3.923.000,00	4.051.000,00	4.192.000,00	15.966.000,00
2129	1	14	3	2.850.000,00	2.942.000,00	3.038.000,00	3.145.000,00	11.975.000,00
2131	1	14	3	2.000.000,00	2.065.000,00	2.132.000,00	2.206.000,00	8.403.000,00
2132	1	14	3	200.000,00	206.000,00	212.000,00	220.000,00	838.000,00
2134	1	14	3	800.000,00	826.000,00	852.000,00	882.000,00	3.360.000,00
2173	1	02	3	10.000,00	11.000,00	12.000,00	13.000,00	46.000,00
2223	1	14	3	1.560.400,00	1.611.000,00	1.668.000,00	0,00	4.839.400,00
Custo por Exercício da(s) Ação(ões) vinculada(s) ao PROGRAMA				108.311.970,00	108.662.250,00	111.520.062,00	112.300.295,00	R\$ 440.794.577,00

Legenda: Tipo:

- 1-Projeto
- 2-Atividade
- 3-Operação Especial
- 4-Reserva de Contingência

Fonte de Recurso:

- 01-Tesouro(Receitas Próprias)
- 02-Transferências e Convênios Estaduais-Vinculados
- 05-Transferências e Convênios Federais-Vinculados

Categoria Econômica:

- 3-Despesas Correntes(custeio)
- 4-Despesas de Capital(investimento)
- 9-Reserva de Contingência

202 2





Prefeitura Municipal de Timon

Praça São José, s/n - Centri
06115307/0001-14

Anexo IV - Programas, Metas e Ações - (PPA Inicial)

Lei: 2.233 Data: 03/01/2022

<input checked="" type="checkbox"/> INICIAL
<input type="checkbox"/> ALTERAÇÃO
<input type="checkbox"/> INCLUSÃO
<input type="checkbox"/> EXCLUSÃO

PROGRAMA GOVERNAMENTAL:

Tipo	Cód.	Descrição	Classificação:
1	1013	EQUIDADE, JUSTIÇA SOCIAL E CULTURA DA PAZ	X Finalístico Apoio Administrativo Operações Especiais
Público Alvo: População em geral			
Objetivo: Promover comunidades inclusivas e solidárias.			
Justificativa: As políticas de inclusão social e de promoção da solidariedade são fundamentais para o desenvolvimento de nossas sociedades e devem ser adotadas pelas gestões municipais, a fim de que as cidades se tornem mais justas e igualitárias.			

Classificação Institucional:

Entidade	20	SEC. MUN. DE ESPORTE, JUVENTUDE E LAZER-SEMEJ
Poder	02	PODER EXECUTIVO
Órgão	02.14	SEC.MUNIC. DE ESPORTE, JUVENTUDE E LAZER - SEMEJ
Unidade	02.14.01	SEC.MUNIC. DE ESPORTE, JUVENTUDE E LAZER - SEMEJ

AÇÃO(ÕES) de Governo:			Classificação Funcional		Unidade de Medida/ Indicador	METAS FISICAS por Exercício				Meta PPA	
Tipo	Cód.	Descrição	Função	SubFunção		2022	2023	2024	2025		
1	1060	Implatação do Bolsa Atleta	27	812	Bolsa Atleta implantado	UN	1	0	0	0	1
1	1717	Implant. do Prog. de Gratuidade das Carteiras de Identidade Estudantil	14	422	Programa implantado	UN	1	0	0	0	1
2	2079	Manutenção do Projeto Segundo Tempo - Bolsa Atleta Municipal	27	811	Bolsas concedidas	UN	6	8	9	10	33

Código da(s) Ação(ões)	F.R. Gru	F.R. Cód	Categoria Econômica	METAS FINANCEIRAS por Exercício (em R\$)				Custo Total Estimado para a(s) AÇÃO(ÕES)
				2022	2023	2024	2025	
1060	1	00	3	11.000,00	0,00	0,00	0,00	11.000,00
1717	1	00	3	8.000,00	0,00	0,00	0,00	8.000,00
2079	1	00	3	3.000,00	4.000,00	5.000,00	6.000,00	18.000,00
Custo por Exercício da(s) Ação(ões) vinculada(s) ao PROGRAMA				22.000,00	4.000,00	5.000,00	6.000,00	R\$ 37.000,00

Legenda: Tipo:

- 1-Projeto
- 2-Atividade
- 3-Operação Especial
- 4-Reserva de Contingência

Fonte de Recurso:

- 01-Tesouro(Receitas Próprias)
- 02-Transferências e Convênios Estaduais-Vinculados
- 05-Transferências e Convênios Federais-Vinculados

Categoria Econômica:

- 3-Despesas Correntes(custeio)
- 4-Despesas de Capital(Investimento)
- 9-Reserva de Contingência

Red
7



Prefeitura Municipal de Timon

 Praça São José, s/n - Centro
 06115307/0001-14

Anexo IV - Programas, Metas e Ações - (PPA Inicial)

Lei: 2.233 Data: 03/01/2022

<input checked="" type="checkbox"/>	INICIAL
<input type="checkbox"/>	ALTERAÇÃO
<input type="checkbox"/>	INCLUSÃO
<input type="checkbox"/>	EXCLUSÃO

Classificação Institucional:												
Entidade		27	FUNDAÇÃO MUN. JOAO EMILIO FALCAO									
Poder		02	PODER EXECUTIVO									
Órgão		02.24	FUNDAÇÃO MUNICIPAL JOÃO EMÍLIO FALÇÃO									
Unidade		02.24.01	FUNDAÇÃO MUNICIPAL JOÃO EMÍLIO FALÇÃO									
AÇÃO(ÕES) de Governo:				Classificação Funcional		Unidade de Medida/ Indicador		METAS FISICAS por Exercício				Meta PPA
Tipo	Cód.	Descrição		Função	SubFunção			2022	2023	2024	2025	
1	1058	Implantação de Políticas Púb.de Combate a Violência Juvenil		14	422	Jovens beneficiados	UN	200	200	200	400	1000
Código da(s) Ação(ões)		F.R. Gru	F.R. Cód	METAS FINANCEIRAS por Exercício (em R\$)				Custo Total Estimado para a(s) AÇÃO(ÕES)				
				2022	2023	2024	2025					
1058		1	00	3	40.000,00	41.000,00	43.000,00	45.000,00	169.000,00			
Custo por Exercício da(s) Ação(ões) vinculada(s) ao PROGRAMA					40.000,00	41.000,00	43.000,00	45.000,00	R\$ 169.000,00			
Legenda: Tipo:				Fonte de Recurso:				Categoria Econômica:				
1-Projeto				01-Tesouro(Receitas Próprias)				3-Despesas Correntes(custeio)				
2-Atividade				02-Transferências e Convênios Estaduais-Vinculados				4-Despesas de Capital(investimento)				
3-Operação Especial				05-Transferências e Convênios Federais-Vinculados				9-Reserva de Contingência				
4-Reserva de Contingência												

Classificação Institucional:												
Entidade		29	SEC. MUN. DE SEGURANÇA PÚBLICA-SEMSP									
Poder		02	PODER EXECUTIVO									
Órgão		02.13	SECRETARIA DE SEGURANÇA PÚBLICA - SEMSP									
Unidade		02.13.01	SECRETARIA DE SEGURANÇA PÚBLICA - SEMSP									
AÇÃO(ÕES) de Governo:				Classificação Funcional		Unidade de Medida/ Indicador		METAS FISICAS por Exercício				Meta PPA
Tipo	Cód.	Descrição		Função	SubFunção			2022	2023	2024	2025	
2	2207	Ampliação e manutenção do Sistema de Videomonitoramento		06	125	Sistema mantido	UN	1	1	1	1	4





Prefeitura Municipal de Timon

Praça São José, s/n - Centro
06115307/0001-14

X	INICIAL
	ALTERAÇÃO
	INCLUSÃO
	EXCLUSÃO

Anexo IV - Programas, Metas e Ações - (PPA Inicial)

Lei: 2.233 Data: 03/01/2022

Código da(s) Ação(ões)	F.R. Gru	F.R. Cód	Categoria Econômica	METAS FINANCEIRAS por Exercício (em R\$)				Custo Total Estimado para a(s) AÇÃO(ÕES)	
				2022	2023	2024	2025		
2207	1	00	3	250.000,00	258.000,00	266.000,00	275.000,00	1.049.000,00	
Custo por Exercício da(s) Ação(ões) vinculada(s) ao PROGRAMA				250.000,00	258.000,00	266.000,00	275.000,00	R\$ 1.049.000,00	
Legenda: Tipo:				Fonte de Recurso:				Categoria Econômica:	
1-Projeto				01-Tesouro(Receitas Próprias)				3-Despesas Correntes(custeio)	
2-Atividade				02-Transferências e Convênios Estaduais-Vinculados				4-Despesas de Capital(investimento)	
3-Operação Especial				05-Transferências e Convênios Federais-Vinculados				9-Reserva de Contingência	
4-Reserva de Contingência									

Classificação Institucional:												
Entidade		29	SEC. MUN. DE SEGURANÇA PÚBLICA-SEMSP									
Poder		02	PODER EXECUTIVO									
Órgão		02.13	SECRETARIA DE SEGURANÇA PÚBLICA - SEMSP									
Unidade		02.13.04	GUARDA MUNICIPAL - GM									
AÇÃO(ÕES) de Governo:				Classificação Funcional		Unidade de Medida/ Indicador		METAS FISICAS por Exercício				Meta PPA
Tipo	Cód.	Descrição		Função	SubFunção			2022	2023	2024	2025	
2	2209	Políticas públicas voltadas para a proteção dos direitos humanos		06	422	Projetos realizados	UN	1	1	1	1	4
Código da(s) Ação(ões)	F.R. Gru	F.R. Cód	Categoria Econômica	METAS FINANCEIRAS por Exercício (em R\$)				Custo Total Estimado para a(s) AÇÃO(ÕES)				
				2022	2023	2024	2025					
2209	1	00	3	100.000,00	105.000,00	110.000,00	115.000,00	430.000,00				
Custo por Exercício da(s) Ação(ões) vinculada(s) ao PROGRAMA				100.000,00	105.000,00	110.000,00	115.000,00	R\$ 430.000,00				
Legenda: Tipo:				Fonte de Recurso:				Categoria Econômica:				
1-Projeto				01-Tesouro(Receitas Próprias)				3-Despesas Correntes(custeio)				
2-Atividade				02-Transferências e Convênios Estaduais-Vinculados				4-Despesas de Capital(investimento)				
3-Operação Especial				05-Transferências e Convênios Federais-Vinculados				9-Reserva de Contingência				
4-Reserva de Contingência												

2 2nd





Prefeitura Municipal de Timon

Praça São José, s/n - Centr
06115307/0001-14

<input checked="" type="checkbox"/>	INICIAL
<input type="checkbox"/>	ALTERAÇÃO
<input type="checkbox"/>	INCLUSÃO
<input type="checkbox"/>	EXCLUSÃO

Anexo IV - Programas, Metas e Ações - (PPA Inicial) Lei: 2.233 Data: 03/01/2022

Classificação Institucional:											
Entidade	40	FUNDO DOS DIREITOS DA CRIANÇA E ADOLES. - FUNDAC									
Poder	02	PODER EXECUTIVO									
Órgão	02.19	SECRETARIA DE DESENVOLVIMENTO SOCIAL - SEMDES									
Unidade	02.19.03	FUNDO MUNIC. DOS DIREITOS DA CRIANÇA E DO ADOLESCENTE									
AÇÃO(ÕES) de Governo:			Classificação Funcional		Unidade de Medida/ Indicador		METAS FISICAS por Exercício				Meta PPA
Tipo	Cód.	Descrição	Função	SubFunção			2022	2023	2024	2025	
1	1718	Implantação do Projeto Tocata da Inclusão	08	243	Projeto implantado	UN	4	0	0	0	4
2	2213	Manutenção do FUNDAC	08	243	Fundo mantido	UN	1	1	1	1	4
Código da(s) Ação(ões)	F.R. Gru	F.R. Cód	Categoria Econômica	METAS FINANCEIRAS por Exercício (em R\$)				Custo Total Estimado para a(s) AÇÃO(ÕES)			
				2022	2023	2024	2025				
1718	1	00	3	15.000,00	0,00	0,00	0,00	15.000,00			
1718	1	00	4	17.000,00	0,00	0,00	0,00	17.000,00			
1718	1	25	3	112.000,00	0,00	0,00	0,00	112.000,00			
1718	1	25	4	138.000,00	0,00	0,00	0,00	138.000,00			
2213	1	00	3	180.000,00	185.000,00	190.000,00	195.000,00	750.000,00			
Custo por Exercício da(s) Ação(ões) vinculada(s) ao PROGRAMA				462.000,00	185.000,00	190.000,00	195.000,00	R\$ 1.032.000,00			
Legenda: Tipo:			Fonte de Recurso:			Categoria Econômica:					
1-Projeto			01-Tesouro(Receitas Próprias)			3-Despesas Correntes(custeio)					
2-Atividade			02-Transferências e Convênios Estaduais-Vinculados			4-Despesas de Capital(investimento)					
3-Operação Especial			05-Transferências e Convênios Federais-Vinculados			9-Reserva de Contingência					
4-Reserva de Contingência											

7 201





Prefeitura Municipal de Timon

Praça São José, s/n - Centro
06115307/0001-14

X	INICIAL
	ALTERAÇÃO
	INCLUSÃO
	EXCLUSÃO

Anexo IV - Programas, Metas e Ações - (PPA Inicial)

Lei: 2.233 Data: 03/01/2022

Classificação Institucional:											
Entidade		41	FUNDO MUN. DE ASSISTÊNCIA SOCIAL DE TIMON - FMAS								
Poder		02	PODER EXECUTIVO								
Órgão		02.19	SECRETARIA DE DESENVOLVIMENTO SOCIAL - SEMDES								
Unidade		02.19.02	FUNDO MUNICIPAL DE ASSISTENCIA SOCIAL - FMAS								
AÇÃO(ÕES) de Governo:			Classificação Funcional		Unidade de Medida/ Indicador		METAS FISICAS por Exercício				Meta PPA
Tipo	Cód.	Descrição	Função	SubFunção			2022	2023	2024	2025	
1	1099	Mobil. e Inserção de Jovens e Adultos em Prog.de Capacitação-ACESSUAS	08	244	Adolescentes, jovens e adultos capacitados	UN	1600	1600	1600	1600	6400
1	1100	Construção de CRAS/CREAS/ demais unidades assistenciais	08	244	Unidades socioassistenciais	UN	0	2	1	1	4
1	1120	Educação Permanente SUAS	08	244	Trabalhados do SUAS capacitados	UN	415	415	415	415	1660
2	2003	Concessão de Subvenções Sociais	08	244	Usuários de álcool e outras drogas atendidos	UN	100	110	120	130	460
2	2004	Ações de Segurança Alimentar e Nutricional	08	306	Indivíduos e famílias em situação de insegurança	UN	21685	21685	21685	21685	86740
2	2008	Fortalecimento da Gestão do SUAS	08	244	Gestão do SUAS fortalecida	UN	2	2	2	2	8
2	2010	Manutenção do Programa BPC na Escola	08	244	Crianças e adolescentes com deficiência	UN	619	619	619	619	2476
2	2011	Manutenção do FMAS	08	244	Fundo mantido	UN	2	2	2	2	8
2	2012	Manutenção do PETI	08	244	Trabalho infantil enfrentado	PERC	75	80	85	90	330
2	2013	Manut.dos Serviços de Proteção Social Básico(CRAS)	08	244	Indivíduos e famílias em situação de	UN	120000	130000	140000	150000	540000
2	2014	Piso Fixo Média Complexidade (CREAS/MSE/CENTRO-POP/ABORDA	08	244	Famílias e indivíduos em situação de risco por	UN	360	480	600	720	2160
2	2015	Benefícios Eventuais	08	244	Benefícios eventuais concedidos	UN	50000	50000	50000	50000	200000
2	2016	Piso Fixo de Alta Complexidade (PAC I-CRIANÇA/ADOLE.) e (PAC II-RES.	08	244	Crianças, adolescentes, idosos, pessoas com	UN	130	130	130	90	480
2	2017	Manutenção do Bolsa Família	08	244	Benefícios concedidos	UN	65055	65055	65055	65055	260220
2	2164	Serv. de Convivência e Fortalecimento de Vínculos	08	244	Crianças, adolescentes, jovens, adultos e idosos	UN	4100	4200	4300	4500	17100

7 Pd





Prefeitura Municipal de Timon

Praça São José, s/n - Centru
06115307/0001-14

<input checked="" type="checkbox"/> INICIAL
<input type="checkbox"/> ALTERAÇÃO
<input type="checkbox"/> INCLUSÃO
<input type="checkbox"/> EXCLUSÃO

Anexo IV - Programas, Metas e Ações - (PPA Inicial)

Lei: 2.233 Data: 03/01/2022

Código da(s) Ação(ões)	F.R. Gru	F.R. Cód	Categoria Econômica	METAS FINANCEIRAS por Exercício (em R\$)				Custo Total Estimado para a(s) AÇÃO(ÕES)				
				2022	2023	2024	2025					
2	2183	Manutenção do Programa Criança		08	243	Crianças de 0 a 6 anos atendidas	UN	3000	3000	3000	3000	12000
1099	1	29	4	20.000,00	21.000,00	22.000,00	23.000,00	86.000,00				
1099	1	29	3	150.000,00	155.000,00	160.000,00	165.000,00	630.000,00				
1100	1	00	4	50.000,00	52.000,00	54.000,00	56.000,00	212.000,00				
1120	1	00	3	50.000,00	52.000,00	54.000,00	56.000,00	212.000,00				
2003	1	00	3	150.000,00	155.000,00	160.000,00	165.000,00	630.000,00				
2004	1	00	3	30.000,00	31.000,00	32.000,00	33.000,00	126.000,00				
2008	1	29	4	20.000,00	21.000,00	22.000,00	23.000,00	86.000,00				
2008	1	29	3	120.000,00	124.000,00	128.000,00	132.000,00	504.000,00				
2010	1	29	3	30.000,00	31.000,00	32.000,00	33.000,00	126.000,00				
2011	1	00	3	580.000,00	598.000,00	618.000,00	640.000,00	2.436.000,00				
2011	1	00	4	10.000,00	11.000,00	12.000,00	13.000,00	46.000,00				
2012	1	29	3	80.000,00	82.000,00	84.000,00	86.000,00	332.000,00				
2013	1	29	3	1.017.000,00	1.050.000,00	1.085.000,00	1.122.000,00	4.274.000,00				
2013	1	29	4	150.000,00	155.000,00	160.000,00	165.000,00	630.000,00				
2013	1	25	4	125.000,00	130.000,00	135.000,00	140.000,00	530.000,00				
2013	1	00	3	150.000,00	155.000,00	160.000,00	165.000,00	630.000,00				
2014	1	25	4	125.000,00	130.000,00	135.000,00	140.000,00	530.000,00				
2014	1	29	3	750.000,00	775.000,00	800.000,00	828.000,00	3.153.000,00				
2014	1	29	4	150.000,00	155.000,00	160.000,00	165.000,00	630.000,00				
2015	1	00	3	600.000,00	620.000,00	640.000,00	662.000,00	2.522.000,00				
2015	1	31	3	34.000,00	35.000,00	36.000,00	37.000,00	142.000,00				
2016	1	29	3	850.000,00	877.000,00	906.000,00	938.000,00	3.571.000,00				
2016	1	00	3	150.000,00	155.000,00	160.000,00	165.000,00	630.000,00				
2017	1	00	3	500.000,00	516.000,00	534.000,00	552.000,00	2.102.000,00				
2017	1	29	3	1.250.000,00	1.290.000,00	1.332.000,00	1.380.000,00	5.252.000,00				
2017	1	29	4	90.000,00	93.000,00	95.000,00	97.000,00	375.000,00				
2164	1	00	3	100.000,00	105.000,00	110.000,00	115.000,00	430.000,00				
2164	1	29	3	1.100.000,00	1.135.000,00	1.170.000,00	1.215.000,00	4.620.000,00				
2183	1	00	3	200.000,00	207.000,00	213.000,00	220.000,00	840.000,00				
2183	1	29	3	1.150.000,00	1.187.000,00	1.226.000,00	1.268.000,00	4.831.000,00				
2183	1	29	4	20.000,00	21.000,00	22.000,00	23.000,00	86.000,00				
Custo por Exercício da(s) Ação(ões) vinculada(s) ao PROGRAMA				9.801.000,00	10.124.000,00	10.457.000,00	10.822.000,00	R\$ 41.204.000,00				

2

202





Prefeitura Municipal de Timon

Praça São José, s/n - Centro
06115307/0001-14

Table with 2 columns: Status (X INICIAL, ALTERAÇÃO, INCLUSÃO, EXCLUSÃO)

Anexo IV - Programas, Metas e Ações - (PPA Inicial) Lei: 2.233 Data: 03/01/2022

Legend table with 3 columns: Tipo (1-Projeto, 2-Atividade, 3-Operação Especial, 4-Reserva de Contingência), Fonte de Recurso (01-Tesouro, 02-Transferências, 05-Transferências Federais), Categoria Econômica (3-Despesas Correntes, 4-Despesas de Capital, 9-Reserva de Contingência)

Classificação Institucional table with 3 columns: Entidade (42), Poder (02), Órgão (02.12), Unidade (02.12.01)

AÇÃO(ÕES) de Governo table with columns: Tipo, Cód., Descrição, Função, SubFunção, Unidade de Medida/Indicador, METAS FISICAS por Exercício (2022-2025), Meta PPA

METAS FINANCEIRAS por Exercício (em R\$) table with columns: Código da(s) Ação(ões), F.R. Gru, F.R. Cód, Categoria Econômica, 2022, 2023, 2024, 2025, Custo Total Estimado para a(s) AÇÃO(ÕES)

Summary table with columns: Custo por Exercício da(s) Ação(ões) vinculada(s) ao PROGRAMA, 2022, 2023, 2024, 2025, R\$ 411.000,00

Legend table with 3 columns: Tipo (1-Projeto, 2-Atividade, 3-Operação Especial, 4-Reserva de Contingência), Fonte de Recurso (01-Tesouro, 02-Transferências, 05-Transferências Federais), Categoria Econômica (3-Despesas Correntes, 4-Despesas de Capital, 9-Reserva de Contingência)

Handwritten numbers 7 and 202



Prefeitura Municipal de Timon

Praça São José, s/n - Centro
06115307/0001-14

<input checked="" type="checkbox"/> INICIAL
<input type="checkbox"/> ALTERAÇÃO
<input type="checkbox"/> INCLUSÃO
<input type="checkbox"/> EXCLUSÃO

Anexo IV - Programas, Metas e Ações - (PPA Inicial) Lei: 2.233 Data: 03/01/2022

Classificação Institucional:											
Entidade	49	FUNDO MUNICIPAL DOS DIREITOS DO CONSUMIDOR - FMDC									
Poder	02	PODER EXECUTIVO									
Órgão	02.12	SEC. MUNIC. DE DIREITOS HUMANOS E CIDADANIAS - SEMDHC									
Unidade	02.12.02	FUNDO MUNICIPAL DE PROTEÇÃO E DEFESA DO CONSUMIDOR									
AÇÃO(ÕES) de Governo:			Classificação Funcional		Unidade de Medida/ Indicador		METAS FISICAS por Exercício				Meta PPA
Tipo	Cód.	Descrição	Função	SubFunção			2022	2023	2024	2025	
2	2166	Manutenção do Fundo Municipal de Proteção e Defesa do	14	422	Documentos emitidos	UN	36000	40000	44000	50000	170000
Código da(s) Ação(ões)	F.R. Gru	F.R. Cód	Categoria Econômica	METAS FINANCEIRAS por Exercício (em R\$)				Custo Total Estimado para a(s) AÇÃO(ÕES)			
				2022	2023	2024	2025				
2166	1	00	3	120.000,00	124.000,00	128.000,00	132.000,00	504.000,00			
2166	1	00	4	30.000,00	31.000,00	32.000,00	33.000,00	126.000,00			
Custo por Exercício da(s) Ação(ões) vinculada(s) ao PROGRAMA				150.000,00	155.000,00	160.000,00	165.000,00	R\$ 630.000,00			
Legenda: Tipo:			Fonte de Recurso:				Categoria Econômica:				
1-Projeto			01-Tesouro(Receitas Próprias)				3-Despesas Correntes(custeio)				
2-Atividade			02-Transferências e Convênios Estaduais-Vinculados				4-Despesas de Capital(investimento)				
3-Operação Especial			05-Transferências e Convênios Federais-Vinculados				9-Reserva de Contingência				
4-Reserva de Contingência											

Classificação Institucional:											
Entidade	50	SECRETARIA MUNICIPAL DE POLÍTICAS PÚBLICAS PARA MULHERES									
Poder	02	PODER EXECUTIVO									
Órgão	02.50	SECRETARIA DE POLITICAS PUBLICAS PARA AS MULHERES									
Unidade	02.50.01	SECRETARIA DE POLITICAS PUBLICAS PARA AS MULHERES									
AÇÃO(ÕES) de Governo:			Classificação Funcional		Unidade de Medida/ Indicador		METAS FISICAS por Exercício				Meta PPA
Tipo	Cód.	Descrição	Função	SubFunção			2022	2023	2024	2025	
1	1708	Articulação e Promoção de Políticas Públicas Voltadas para as Mulheres	14	422	Mulheres capacitadas	UN	2000	3000	4000	5000	14000

7

202





Prefeitura Municipal de Timon

Praça São José, s/n - Centro

06115307/0001-14

<input checked="" type="checkbox"/>	INICIAL
<input type="checkbox"/>	ALTERAÇÃO
<input type="checkbox"/>	INCLUSÃO
<input type="checkbox"/>	EXCLUSÃO

Anexo IV - Programas, Metas e Ações - (PPA Inicial) Lei: 2.233 Data: 03/01/2022

Código da(s) Ação(ões)	F.R. Gru	F.R. Cód	Categoria Econômica	METAS FINANCEIRAS por Exercício (em R\$)				Custo Total Estimado para a(s) AÇÃO(ÕES)
				2022	2023	2024	2025	
1708	1	00	3	70.000,00	72.000,00	74.000,00	77.000,00	293.000,00
1708	1	00	4	20.000,00	20.500,00	21.000,00	21.500,00	83.000,00
Custo por Exercício da(s) Ação(ões) vinculada(s) ao PROGRAMA				90.000,00	92.500,00	95.000,00	98.500,00	R\$ 376.000,00
Legenda: Tipo: 1-Projeto 2-Atividade 3-Operação Especial 4-Reserva de Contingência				Fonte de Recurso: 01-Tesouro(Receitas Próprias) 02-Transferências e Convênios Estaduais-Vinculados 05-Transferências e Convênios Federeais-Vinculados			Categoria Econômica: 3-Despesas Correntes(custeio) 4-Despesas de Capital(investimento) 9-Reserva de Contingência	

Handwritten marks: a checkmark and a signature.





Prefeitura Municipal de Timon

Praça São José, s/n - Centri
06115307/0001-14

<input checked="" type="checkbox"/>	INICIAL
<input type="checkbox"/>	ALTERAÇÃO
<input type="checkbox"/>	INCLUSÃO
<input type="checkbox"/>	EXCLUSÃO

Anexo IV - Programas, Metas e Ações - (PPA Inicial)

Lei: 2.233 Data: 03/01/2022

PROGRAMA GOVERNAMENTAL:

Tipo	Cód.	Descrição	Classificação:
1	1014	EDUCAÇÃO PARA A SUSTENTABILIDADE E QUALIDADE DE VIDA	<input checked="" type="checkbox"/> Finalístico <input type="checkbox"/> Apoio Administrativo <input type="checkbox"/> Operações Especiais
Público Alvo: Alunos e docentes da rede municipal de ensino.			
Objetivo: Integrar, na educação formal e não-formal, conhecimentos, valores e habilidades para a construção de um modo de vida sustentável e saudável			
Justificativa: A sustentabilidade dos municípios prevê cidadãos bem formados, que consigam transformar informação em conhecimento para a vida prática. A educação e a geração do conhecimento podem modificar hábitos e construir uma sociedade apta ao desenvolvimento sustentável. Integrá-la de forma transversal à educação é o caminho para a transformação.			

Classificação Institucional:

Entidade	3	FUNDEB
Poder	02	PODER EXECUTIVO
Órgão	02.17	SECRETARIA MUNICIPAL DE EDUCAÇÃO - SEMED
Unidade	02.17.02	FUNDEB

AÇÃO(ÕES) de Governo:			Classificação Funcional		Unidade de Medida/ Indicador		METAS FISICAS por Exercício				Meta PPA
Tipo	Cód.	Descrição	Função	SubFunção			2022	2023	2024	2025	
2	2214	Manutenção do FUNDEB 30% Fundamental	12	361	FUNDEB mantido	UN	1	1	1	1	4
2	2215	Manutenção do FUNDEB 30% Infantil	12	365	FUNDEB mantido	UN	1	1	1	1	4
2	2216	Manutenção do FUNDEB 70% Fundamental	12	361	FUNDEB mantido	UN	1	1	1	1	4
2	2217	Manutenção do FUNDEB 70% Infantil	12	365	FUNDEB mantido	UN	1	1	1	1	4
2	2218	Manutenção do FUNDEB 70% EJA	12	366	FUNDEB mantido	UN	1	1	1	1	4

Código da(s) Ação(ões)	F.R. Gru	F.R. Cód	Categoria Econômica	METAS FINANCEIRAS por Exercício (em R\$)				Custo Total Estimado para a(s) AÇÃO(ÕES)
				2022	2023	2024	2025	
2214	1	18	3	36.500.000,00	39.170.000,00	40.378.000,00	43.000.000,00	159.048.000,00
2215	1	18	3	2.540.000,00	3.622.000,00	3.708.000,00	3.802.000,00	13.672.000,00
2216	1	18	3	74.797.465,00	78.471.813,00	81.777.882,00	86.278.390,00	321.325.550,00
2217	1	18	3	17.200.000,00	18.759.000,00	19.336.000,00	19.978.000,00	75.273.000,00

Handwritten marks: a blue '7' and a signature.





Prefeitura Municipal de Timon

Praça São José, s/n - Centro
06115307/0001-14

<input checked="" type="checkbox"/> INICIAL
<input type="checkbox"/> ALTERAÇÃO
<input type="checkbox"/> INCLUSÃO
<input type="checkbox"/> EXCLUSÃO

Anexo IV - Programas, Metas e Ações - (PPA Inicial)

Lei: 2.233 Data: 03/01/2022

2218	1	18	3	4.100.000,00	5.234.000,00	5.371.000,00	5.524.000,00	20.229.000,00
Custo por Exercício da(s) Ação(ões) vinculada(s) ao PROGRAMA				135.137.465,00	145.256.813,00	150.570.882,00	158.582.390,00	R\$ 589.547.550,00

Legenda:	Tipo:	Fonte de Recurso:	Categoria Econômica:
1-Projeto	01-Tesouro(Receitas Próprias)	3-Despesas Correntes(custeio)	
2-Atividade	02-Transferências e Convênios Estaduais-Vinculados	4-Despesas de Capital(Investimento)	
3-Operação Especial	05-Transferências e Convênios Federais-Vinculados	9-Reserva de Contingência	
4-Reserva de Contingência			

Classificação Institucional:											
Entidade		8	SEC. MUNICIPAL DE EDUCAÇÃO-SEMED								
Poder		02	PODER EXECUTIVO								
Órgão		02.17	SECRETARIA MUNICIPAL DE EDUCAÇÃO - SEMED								
Unidade		02.17.01	SECRETARIA MUNICIPAL DE EDUCAÇÃO								
AÇÃO(ÕES) de Governo:			Classificação Funcional		Unidade de Medida/ Indicador	METAS FISICAS por Exercício				Meta PPA	
Tipo	Cód.	Descrição	Função	SubFunção		2022	2023	2024	2025		
1	1077	Construção de Escolas	12	361	Escolas construídas	UN	1	1	0	0	2
1	1078	Reforma e Ampliação de Escolas Municipais	12	361	Escolas reformadas/ampliadas	UN	1	0	0	0	1
1	1079	Aquisição de Equipamentos para Unidades Escolares	12	361	Equipamentos adquiridos	UN	0	0	0	0	0
1	1080	Construção e Recuperação de Quadras Poliesportivas	12	361	Quadras poliesportivas construídas/recuperadas	UN	2	2	2	2	8
1	1081	Construção Recuperação de Creches	12	365	Creches construídas/recuperadas	UN	1	1	1	1	4
2	2093	Manutenção do Prog.de Ações Articuladas	12	361	Programa mantido	UN	2	2	2	1	7
2	2094	Capacitação de Profissionais do Magistério	12	361	Capacitações realizadas	UN	1	1	1	1	4
2	2096	Manutenção do PDDE	12	361	PDDE mantido	UN	1	1	1	1	4
2	2097	Manutenção do QSE	12	361	QSE mantido	UN	2	2	2	2	8
2	2100	Manutenção da Pré Escola	12	365	Pré-escola mantida	UN	1	1	1	1	4
2	2101	Manutenção da Inclusão Digital	12	363	Inclusão digital mantida	UN	2	2	2	2	8

2 2021



Prefeitura Municipal de Timon

Praça São José, s/n - Centr

06115307/0001-14

Anexo IV - Programas, Metas e Ações - (PPA Inicial) Lei: 2.233 Data: 03/01/2022

X	INICIAL
	ALTERAÇÃO
	INCLUSÃO
	EXCLUSÃO

Código da(s) Ação(ões)	F.R. Gru	F.R. Cód	Categoria Econômica	METAS FINANCEIRAS por Exercício (em R\$)				Custo Total Estimado para a(s) AÇÃO(ÕES)				
				2022	2023	2024	2025					
2	2104		Manutenção da Educação Especial	12	367	Educação especial mantida	UN	5	5	5	5	20
2	2168		Manutenção de Creches	12	365	Cheches mantidas	UN	1	1	1	1	4
2	2219		Manutenção do PNAE Fundamental	12	361	PNAE mantido	UN	1	1	1	1	4
2	2220		Manutenção do PNAE Infantil	12	365	PNAE mantido	UN	2	2	2	2	8
2	2221		Distribuição de material didático e fardamento Fundamental	12	361	Mateirial didático e fardamento distribuidos	UN	1	1	1	1	4
2	2222		Distribuição de material didático e fardamento Infantil	12	365	Material didático e fardamento distribuidos	UN	1	1	1	1	4
1077	1	15	4	2.500.000,00	2.582.000,00	0,00	0,00	5.082.000,00				
1078	1	15	4	10.000,00	0,00	0,00	0,00	10.000,00				
1079	1	15	4	10.000,00	0,00	0,00	0,00	10.000,00				
1080	1	15	4	1.240.000,00	1.281.000,00	1.322.000,00	1.368.000,00	5.211.000,00				
1081	1	15	4	2.025.000,00	2.090.000,00	3.225.000,00	3.338.000,00	10.678.000,00				
2093	1	22	3	40.000,00	42.000,00	44.000,00	46.000,00	172.000,00				
2093	1	22	4	10.000,00	11.000,00	12.000,00	13.000,00	46.000,00				
2094	1	01	3	40.000,00	42.000,00	444.000,00	46.000,00	572.000,00				
2096	1	15	3	20.000,00	21.000,00	22.000,00	23.000,00	86.000,00				
2097	1	15	4	200.000,00	206.000,00	212.000,00	218.000,00	836.000,00				
2097	1	15	3	1.500.000,00	1.548.000,00	1.599.000,00	1.655.000,00	6.302.000,00				
2100	1	01	3	150.000,00	155.000,00	160.000,00	165.000,00	630.000,00				
2101	1	01	3	500.000,00	516.000,00	534.000,00	552.000,00	2.102.000,00				
2101	1	01	4	300.000,00	310.000,00	320.000,00	330.000,00	1.260.000,00				
2104	1	01	4	20.200,00	22.050,00	23.152,00	24.194,00	89.596,00				
2104	1	01	3	150.000,00	155.000,00	160.000,00	165.000,00	630.000,00				
2168	1	15	3	1.000.000,00	1.032.000,00	1.064.000,00	1.100.000,00	4.196.000,00				
2219	1	15	3	5.000.000,00	5.162.000,00	5.330.000,00	5.520.000,00	21.012.000,00				
2220	1	01	3	1.000.000,00	1.032.000,00	1.066.000,00	1.104.000,00	4.202.000,00				
2220	1	15	3	800.000,00	826.000,00	852.000,00	882.000,00	3.360.000,00				
2221	1	01	3	1.200.000,00	1.239.000,00	1.280.000,00	1.325.000,00	5.044.000,00				
2222	1	01	3	400.000,00	413.000,00	426.000,00	440.000,00	1.679.000,00				
Custo por Exercício da(s) Ação(ões) vinculada(s) ao PROGRAMA				18.115.200,00	18.685.050,00	18.095.152,00	18.314.194,00	R\$ 73.209.596,00				

7 202





Prefeitura Municipal de Timon

Praça São José, s/n - Centr
06115307/0001-14

<input checked="" type="checkbox"/>	INICIAL
<input type="checkbox"/>	ALTERAÇÃO
<input type="checkbox"/>	INCLUSÃO
<input type="checkbox"/>	EXCLUSÃO

Anexo IV - Programas, Metas e Ações - (PPA Inicial)

Lei: 2.233 Data: 03/01/2022

Legenda: Tipo:

- 1-Projeto
- 2-Atividade
- 3-Operação Especial
- 4-Reserva de Contingência

Fonte de Recurso:

- 01-Tesouro(Receitas Próprias)
- 02-Transferências e Convênios Estaduais-Vinculados
- 05-Transferências e Convênios Federais-Vinculados

Categoria Econômica:

- 3-Despesas Correntes(custeio)
- 4-Despesas de Capital(investimento)
- 9-Reserva de Contingência

Classificação Institucional:

Entidade	19	SEC. MUN. DE DESENVOLVIMENTO RURAL-SEMDR
Poder	02	PODER EXECUTIVO
Órgão	02.15	SEC. MUNIC. DE DESENVOLVIMENTO RURAL - SEMDR
Unidade	02.15.01	SEC. MUNIC. DE DESENVOLVIMENTO RURAL - SEMDR

AÇÃO(ÕES) de Governo:			Classificação Funcional		Unidade de Medida/ Indicador	METAS FISICAS por Exercício				Meta PPA	
Tipo	Cód.	Descrição	Função	SubFunção		2022	2023	2024	2025		
2	2085	Apoio ao Programa de Capacitação e Assistência Técnica	20	608	Pessoas atendidas	UN	200	240	300	400	1140

Código da(s) Ação(ões)	F.R. Gru	F.R. Cód	Categoria Econômica	METAS FINANCEIRAS por Exercício (em R\$)				Custo Total Estimado para a(s) AÇÃO(ÕES)
				2022	2023	2024	2025	
2085	1	00	3	20.000,00	20.500,00	21.000,00	21.500,00	83.000,00
2085	1	00	4	20.000,00	20.500,00	21.000,00	21.500,00	83.000,00
Custo por Exercício da(s) Ação(ões) vinculada(s) ao PROGRAMA				40.000,00	41.000,00	42.000,00	43.000,00	R\$ 166.000,00

Legenda: Tipo:

- 1-Projeto
- 2-Atividade
- 3-Operação Especial
- 4-Reserva de Contingência

Fonte de Recurso:

- 01-Tesouro(Receitas Próprias)
- 02-Transferências e Convênios Estaduais-Vinculados
- 05-Transferências e Convênios Federais-Vinculados

Categoria Econômica:

- 3-Despesas Correntes(custeio)
- 4-Despesas de Capital(investimento)
- 9-Reserva de Contingência

7 202





Prefeitura Municipal de Timon

Praça São José, s/n - Centro
06115307/0001-14

<input checked="" type="checkbox"/>	INICIAL
<input type="checkbox"/>	ALTERAÇÃO
<input type="checkbox"/>	INCLUSÃO
<input type="checkbox"/>	EXCLUSÃO

Anexo IV - Programas, Metas e Ações - (PPA Inicial) Lei: 2.233 Data: 03/01/2022

Classificação Institucional:												
Entidade		20	SEC. MUN. DE ESPORTE, JUVENTUDE E LAZER-SEMEJ									
Poder		02	PODER EXECUTIVO									
Órgão		02.14	SEC.MUNIC. DE ESPORTE, JUVENTUDE E LAZER - SEMEJ									
Unidade		02.14.01	SEC.MUNIC. DE ESPORTE, JUVENTUDE E LAZER - SEMEJ									
AÇÃO(ÕES) de Governo:				Classificação Funcional		Unidade de Medida/ Indicador		METAS FISICAS por Exercício				Meta PPA
Tipo	Cód.	Descrição		Função	SubFunção			2022	2023	2024	2025	
1	1061	Realização dos Jogos Escolares Timonenses - JET's		27	812	Alunos participantes dos jogos	UN	270	270	270	270	1080
Código da(s) Ação(ões)		F.R. Gru	F.R. Cód	Categoria Econômica	METAS FINANCEIRAS por Exercício (em R\$)				Custo Total Estimado para a(s) AÇÃO(ÕES)			
					2022	2023	2024	2025				
1061		1	00	3	50.000,00	52.000,00	54.000,00	56.000,00	212.000,00			
Custo por Exercício da(s) Ação(ões) vinculada(s) ao PROGRAMA					50.000,00	52.000,00	54.000,00	56.000,00	R\$ 212.000,00			
Legenda: Tipo:				Fonte de Recurso:				Categoria Econômica:				
1-Projeto				01-Tesouro(Receitas Próprias)				3-Despesas Correntes(custeio)				
2-Atividade				02-Transferências e Convênios Estaduais-Vinculados				4-Despesas de Capital(investimento)				
3-Operação Especial				05-Transferências e Convênios Federais-Vinculados				9-Reserva de Contingência				
4-Reserva de Contingência												

Classificação Institucional:												
Entidade		27	FUNDAÇÃO MUN. JOAO EMILIO FALCAO									
Poder		02	PODER EXECUTIVO									
Órgão		02.24	FUNDAÇÃO MUNICIPAL JOÃO EMÍLIO FALÇÃO									
Unidade		02.24.01	FUNDAÇÃO MUNICIPAL JOÃO EMÍLIO FALÇÃO									
AÇÃO(ÕES) de Governo:				Classificação Funcional		Unidade de Medida/ Indicador		METAS FISICAS por Exercício				Meta PPA
Tipo	Cód.	Descrição		Função	SubFunção			2022	2023	2024	2025	
1	1057	Cursos de Qualificação Profissional de Jovens		14	422	Jovens beneficiados	UN	400	200	200	200	1000
2	2999	Aprova Timon		14	422	Alunos beneficiados	UN	40	80	100	200	420

7 202





Prefeitura Municipal de Timon

Praça São José, s/n - Centro
06115307/0001-14

X	INICIAL
	ALTERAÇÃO
	INCLUSÃO
	EXCLUSÃO

Anexo IV - Programas, Metas e Ações - (PPA Inicial)

Lei: 2.233 Data: 03/01/2022

Código da(s) Ação(ões)	F.R. Gru	F.R. Cód	Categoria Econômica	METAS FINANCEIRAS por Exercício (em R\$)				Custo Total Estimado para a(s) AÇÃO(ÕES)
				2022	2023	2024	2025	
1057	1	00	3	80.000,00	83.000,00	85.000,00	88.000,00	336.000,00
2999	1	00	3	90.000,00	93.000,00	96.000,00	100.000,00	379.000,00
Custo por Exercício da(s) Ação(ões) vinculada(s) ao PROGRAMA				170.000,00	176.000,00	181.000,00	188.000,00	R\$ 715.000,00

Legenda: Tipo: 1-Projeto, 2-Atividade, 3-Operação Especial, 4-Reserva de Contingência

Fonte de Recurso: 01-Tesouro(Receitas Próprias), 02-Transferências e Convênios Estaduais-Vinculados, 05-Transferências e Convênios Federais-Vinculados

Categoria Econômica: 3-Despesas Correntes(custeio), 4-Despesas de Capital(investimento), 9-Reserva de Contingência

Classificação Institucional:		
Entidade	29	SEC. MUN. DE SEGURANÇA PÚBLICA-SEMSP
Poder	02	PODER EXECUTIVO
Órgão	02.13	SECRETARIA DE SEGURANÇA PÚBLICA - SEMSP
Unidade	02.13.02	DEPARTAMENTO MUNIC. DE TRANSITO E TRANSPORTES - DMTRANS

AÇÃO(ÕES) de Governo:			Classificação Funcional		Unidade de Medida/ Indicador	METAS FISICAS por Exercício				Meta PPA	
Tipo	Cód.	Descrição	Função	SubFunção		2022	2023	2024	2025		
1	1051	Revit. e Ampl. da Sinaliz. Vertical, Horizontal e Semafórica	26	782	Vias sinalizadas	M²	10000	20000	20000	10000	60000
1	1052	Realização de Campanhas Educativas no Trânsito	26	422	Campanhas realizadas	UN	3	4	4	4	15
1	1144	Capacitação e Treinamento de Operadores de Transportes Públicos	26	128	Operadores de trânsito capacitados	UN	20	30	30	30	110
1	1713	Capacitação e treinamento de agentes de trânsito	26	128	Agentes de trânsito capacitados	UN	10	30	30	40	110

Código da(s) Ação(ões)	F.R. Gru	F.R. Cód	Categoria Econômica	METAS FINANCEIRAS por Exercício (em R\$)				Custo Total Estimado para a(s) AÇÃO(ÕES)
				2022	2023	2024	2025	
1051	1	00	3	200.000,00	207.000,00	213.000,00	220.000,00	840.000,00
1051	1	00	4	10.000,00	11.000,00	12.000,00	13.000,00	46.000,00
1052	1	00	3	20.000,00	21.000,00	22.000,00	23.000,00	86.000,00
1144	1	00	3	20.000,00	21.000,00	23.000,00	24.000,00	88.000,00

201 +





Prefeitura Municipal de Timon

Praça São José, s/n - Centr
06115307/0001-14

X	INICIAL
	ALTERAÇÃO
	INCLUSÃO
	EXCLUSÃO

Anexo IV - Programas, Metas e Ações - (PPA Inicial) Lei: 2.233 Data: 03/01/2022

1713	1	00	3	20.000,00	22.000,00	23.000,00	25.000,00	90.000,00
Custo por Exercício da(s) Ação(ões) vinculada(s) ao PROGRAMA				270.000,00	282.000,00	293.000,00	305.000,00	R\$ 1.150.000,00

Legenda: Tipo:	Fonte de Recurso:	Categoria Econômica:
1-Projeto	01-Tesouro(Receitas Próprias)	3-Despesas Correntes(custeio)
2-Atividade	02-Transferências e Convênios Estaduais-Vinculados	4-Despesas de Capital(investimento)
3-Operação Especial	05-Transferências e Convênios Federais-Vinculados	9-Reserva de Contingência
4-Reserva de Contingência		

Classificação Institucional:		
Entidade	29	SEC. MUN. DE SEGURANÇA PÚBLICA-SEMSP
Poder	02	PODER EXECUTIVO
Órgão	02.13	SECRETARIA DE SEGURANÇA PÚBLICA - SEMSP
Unidade	02.13.04	GUARDA MUNICIPAL - GM

AÇÃO(ÕES) de Governo:			Classificação Funcional		Unidade de Medida/ Indicador	METAS FISICAS por Exercício				Meta PPA	
Tipo	Cód.	Descrição	Função	SubFunção		2022	2023	2024	2025		
2	2177	Formação, Capacitação e Treinamento dos Guardas Cívicos Municipais	06	128	Guardas Cívicos capacitados	UN	113	113	113	113	452

Código da(s) Ação(ões)	F.R. Gru	F.R. Cód	Categoria Econômica	METAS FINANCEIRAS por Exercício (em R\$)				Custo Total Estimado para a(s) AÇÃO(ÕES)
				2022	2023	2024	2025	
2177	1	00	3	140.000,00	145.000,00	150.000,00	155.000,00	590.000,00
Custo por Exercício da(s) Ação(ões) vinculada(s) ao PROGRAMA				140.000,00	145.000,00	150.000,00	155.000,00	R\$ 590.000,00

Legenda: Tipo:	Fonte de Recurso:	Categoria Econômica:
1-Projeto	01-Tesouro(Receitas Próprias)	3-Despesas Correntes(custeio)
2-Atividade	02-Transferências e Convênios Estaduais-Vinculados	4-Despesas de Capital(investimento)
3-Operação Especial	05-Transferências e Convênios Federais-Vinculados	9-Reserva de Contingência
4-Reserva de Contingência		

Handwritten signature and number 7





Prefeitura Municipal de Timon

Praça São José, s/n - Centro

06115307/0001-14

<input checked="" type="checkbox"/> INICIAL
<input type="checkbox"/> ALTERAÇÃO
<input type="checkbox"/> INCLUSÃO
<input type="checkbox"/> EXCLUSÃO

Anexo IV - Programas, Metas e Ações - (PPA Inicial)

Lei: 2.233 Data: 03/01/2022

PROGRAMA GOVERNAMENTAL:

Tipo	Cód.	Descrição	Classificação:
1	1015	CULTURA SIMBÓLICA, CIDADÃ E ECONÔMICA	<input checked="" type="checkbox"/> Finalístico <input type="checkbox"/> Apoio Administrativo <input type="checkbox"/> Operações Especiais
Público Alvo: População em geral.			
Objetivo: Desenvolver políticas culturais que respeitem e valorizem a diversidade cultural, o pluralismo e a defesa do patrimônio natural construído e imaterial, ao mesmo tempo em que promovam a preservação da memória e a transmissão das heranças naturais, culturais e artísticas, assim como incentivem uma visão aberta de cultura em que valores solidários, simbólicos e transculturais estejam ancorados em práticas dialógicas, participativas e sustentáveis.			
Justificativa: A valorização da cultura local permite ao cidadão o reconhecimento de sua herança histórica e, ao município, a geração de riquezas. O apoio da gestão pública pode transformar habilidades locais em fator de inclusão e de destaque para o município, produzindo atividades econômicas relacionadas.			

Classificação Institucional:

Entidade	20	SEC. MUN. DE ESPORTE, JUVENTUDE E LAZER-SEMEJ
Poder	02	PODER EXECUTIVO
Órgão	02.14	SEC.MUNIC. DE ESPORTE, JUVENTUDE E LAZER - SEMEJ
Unidade	02.14.01	SEC.MUNIC. DE ESPORTE, JUVENTUDE E LAZER - SEMEJ

AÇÃO(ÕES) de Governo:

Tipo	Cód.	Descrição	Classificação Funcional		Unidade de Medida/ Indicador	METAS FISICAS por Exercício				Meta PPA	
			Função	SubFunção		2022	2023	2024	2025		
2	2069	Manutenção do Cine Jovem	13	392	Jovens atendidos	UN	60	70	80	90	300

Código da(s) Ação(ões)	F.R. Gru	F.R. Cód	Categoria Econômica	METAS FINANCEIRAS por Exercício (em R\$)				Custo Total Estimado para a(s) AÇÃO(ÕES)
				2022	2023	2024	2025	
2069	1	00	3	8.000,00	9.000,00	10.000,00	11.000,00	38.000,00
Custo por Exercício da(s) Ação(ões) vinculada(s) ao PROGRAMA				8.000,00	9.000,00	10.000,00	11.000,00	R\$ 38.000,00

Legenda:	Tipo: 1-Projeto 2-Atividade 3-Operação Especial 4-Reserva de Contingência	Fonte de Recurso: 01-Tesouro(Receitas Próprias) 02-Transferências e Convênios Estaduais-Vinculados 05-Transferências e Convênios Federais-Vinculados	Categoria Econômica: 3-Despesas Correntes(custeio) 4-Despesas de Capital(investimento) 9-Reserva de Contingência
-----------------	--	--	--

2 2021





Prefeitura Municipal de Timon

Praça São José, s/n - Centro

06115307/0001-14

Anexo IV - Programas, Metas e Ações - (PPA Inicial)

Lei: 2.233 Data: 03/01/2022

<input checked="" type="checkbox"/> INICIAL
<input type="checkbox"/> ALTERAÇÃO
<input type="checkbox"/> INCLUSÃO
<input type="checkbox"/> EXCLUSÃO

Classificação Institucional:		
Entidade	28	FUNDAÇÃO MUNICIPAL DE CULTURAL-FMC
Poder	02	PODER EXECUTIVO
Órgão	02.23	FUNDAÇÃO MUNICIPAL DE CULTURA - FMC
Unidade	02.23.01	FUNDAÇÃO MUNICIPAL DE CULTURA - FMC

AÇÃO(ÕES) de Governo:			Classificação Funcional		Unidade de Medida/ Indicador	METAS FISICAS por Exercício				Meta PPA	
Tipo	Cód.	Descrição	Função	SubFunção		2022	2023	2024	2025		
1	1116	Instalação de Espaços Culturais Multiuso	13	392	Espaços Culturais instalados	UN	4	4	4	4	16
1	1714	Aquisição e manutenção de cine-móvel	13	392	Cine-móvel adquirido/mantido	UN	2	4	4	5	15
1	1715	Implantação e manutenção da Banda de Música Municipal	13	392	Artistas contemplados	UN	1	1	1	1	4
1	1716	Concessão de bolsas de intercâmbio cultural	13	392	Bolsas concedidas	UN	12	12	15	15	54
2	2154	Manutenção do Fundo Municipal de Cultura	13	392	Fundo mantido	UN	2	2	2	2	8
2	2155	Manutenção do Centro Artesanato Raimundo Nonato de Sousa	13	392	Centro de Artesanato mantido	UN	2	2	2	2	8
2	2156	Manutenção da Cultura Popular e Realização de Eventos	13	392	Eventos realizados	UN	10	14	16	18	58
2	2210	Implantação e manutenção de bibliotecas municipais	13	392	Bibliotecas mantidas	UN	6	6	6	6	24
2	2211	Manutenção do Teatro Municipal de Timon	13	392	Teatro mantido	UN	2	2	2	2	8
2	2212	Realização de Projetos Culturais	13	392	Projetos realizados	UN	5	7	8	9	29

Código da(s) Ação(ões)	F.R. Gru	F.R. Cód	Categoria Econômica	METAS FINANCEIRAS por Exercício (em R\$)				Custo Total Estimado para a(s) AÇÃO(ÕES)
				2022	2023	2024	2025	
1116	1	00	4	40.000,00	41.000,00	42.000,00	43.000,00	166.000,00
1116	1	00	3	40.000,00	41.000,00	42.000,00	43.000,00	166.000,00
1714	1	00	3	30.000,00	31.000,00	32.000,00	33.000,00	126.000,00
1714	1	00	4	30.000,00	31.000,00	32.000,00	33.000,00	126.000,00
1715	1	00	3	50.000,00	52.000,00	54.000,00	56.000,00	212.000,00

Handwritten marks: a large '7' and a signature.





Prefeitura Municipal de Timon

Praça São José, s/n - Centr

06115307/0001-14

Anexo IV - Programas, Metas e Ações - (PPA Inicial) Lei: 2.233 Data: 03/01/2022

X	INICIAL
	ALTERAÇÃO
	INCLUSÃO
	EXCLUSÃO

1716	1	00	3	60.000,00	62.000,00	64.000,00	66.000,00	252.000,00
2154	1	00	3	50.000,00	52.000,00	54.000,00	56.000,00	212.000,00
2154	1	00	4	40.000,00	41.000,00	42.000,00	43.000,00	166.000,00
2155	1	00	4	20.000,00	21.000,00	22.000,00	23.000,00	86.000,00
2155	1	00	3	30.000,00	31.000,00	32.000,00	33.000,00	126.000,00
2156	1	00	3	1.900.000,00	1.960.000,00	2.025.000,00	2.096.000,00	7.981.000,00
2156	1	24	3	1.200.000,00	1.240.000,00	1.280.000,00	1.324.000,00	5.044.000,00
2210	1	00	3	30.000,00	31.000,00	32.000,00	33.000,00	126.000,00
2210	1	00	4	30.000,00	31.000,00	32.000,00	33.000,00	126.000,00
2211	1	00	3	100.000,00	103.000,00	106.000,00	110.000,00	419.000,00
2211	1	00	4	100.000,00	103.000,00	106.000,00	110.000,00	419.000,00
2212	1	00	3	90.000,00	93.000,00	96.000,00	100.000,00	379.000,00
Custo por Exercício da(s) Ação(ões) vinculada(s) ao PROGRAMA				3.840.000,00	3.964.000,00	4.093.000,00	4.235.000,00	R\$ 16.132.000,00

Legenda: Tipo:	Fonte de Recurso:	Categoria Econômica:
1-Projeto	01-Tesouro(Receitas Próprias)	3-Despesas Correntes(custeio)
2-Atividade	02-Transferências e Convênios Estaduais-Vinculados	4-Despesas de Capital(investimento)
3-Operação Especial	05-Transferências e Convênios Federeais-Vinculados	9-Reserva de Contingência
4-Reserva de Contingência		

7 201



Prefeitura Municipal de Timon

Praça São José, s/n - Centru

06115307/0001-14

<input checked="" type="checkbox"/> INICIAL
<input type="checkbox"/> ALTERAÇÃO
<input type="checkbox"/> INCLUSÃO
<input type="checkbox"/> EXCLUSÃO

Anexo IV - Programas, Metas e Ações - (PPA Inicial)

Lei: 2.233 Data: 03/01/2022

PROGRAMA GOVERNAMENTAL:

Tipo	Cód.	Descrição	Classificação:
1	1016	MOBILIDADE URBANA	<input checked="" type="checkbox"/> Finalístico <input type="checkbox"/> Apoio Administrativo <input type="checkbox"/> Operações Especiais
Público Alvo: População em geral			
Objetivo: Promover a mobilidade sustentável, reconhecendo a interdependência entre os transportes, a saúde, o ambiente e o direito à cidade.			
Justificativa: O plano estratégico do município deve contemplar ações que melhorem as condições de mobilidade urbana, para que impactem positivamente na saúde pública, na qualidade do ar e no direito à locomoção.			

Classificação Institucional:

Entidade	8	SEC. MUNICIPAL DE EDUCAÇÃO-SEMED
Poder	02	PODER EXECUTIVO
Órgão	02.17	SECRETARIA MUNICIPAL DE EDUCAÇÃO - SEMED
Unidade	02.17.01	SECRETARIA MUNICIPAL DE EDUCAÇÃO

AÇÃO(ÕES) de Governo:

Tipo	Cód.	Descrição	Classificação Funcional		Unidade de Medida/ Indicador	METAS FISICAS por Exercício				Meta PPA
			Função	SubFunção		2022	2023	2024	2025	
2	2099	Manutenção do PNATE	12	361	PNATE mantido UN	3	3	3	3	12

Código da(s) Ação(ões)	F.R. Gru	F.R. Cód	Categoria Econômica	METAS FINANCEIRAS por Exercício (em R\$)				Custo Total Estimado para a(s) AÇÃO(ÕES)
				2022	2023	2024	2025	
2099	1	01	3	350.000,00	362.000,00	374.000,00	386.000,00	1.472.000,00
2099	1	15	3	700.000,00	722.000,00	746.000,00	772.000,00	2.940.000,00
2099	1	22	3	200.000,00	206.000,00	212.000,00	220.000,00	838.000,00
Custo por Exercício da(s) Ação(ões) vinculada(s) ao PROGRAMA				1.250.000,00	1.290.000,00	1.332.000,00	1.378.000,00	R\$ 5.250.000,00

Legenda:

Tipo:

- 1-Projeto
- 2-Atividade
- 3-Operação Especial
- 4-Reserva de Contingência

Fonte de Recurso:

- 01-Tesouro(Receitas Próprias)
- 02-Transferências e Convênios Estaduais-Vinculados
- 05-Transferências e Convênios Federais-Vinculados

Categoria Econômica:

- 3-Despesas Correntes(custeio)
- 4-Despesas de Capital(Investimento)
- 9-Reserva de Contingência

7

2021





Prefeitura Municipal de Timon

Praça São José, s/n - Centru

06115307/0001-14

<input checked="" type="checkbox"/> INICIAL
<input type="checkbox"/> ALTERAÇÃO
<input type="checkbox"/> INCLUSÃO
<input type="checkbox"/> EXCLUSÃO

Anexo IV - Programas, Metas e Ações - (PPA Inicial)

Lei: 2.233 Data: 03/01/2022

Classificação Institucional:											
Entidade	21	SEC. MUN. DE OBRA E INFRAESTRUTURA-SEINFRA									
Poder	02	PODER EXECUTIVO									
Órgão	02.11	SEC.MUNIC. DE OBRAS E INFRAESTRUTURA - SEIMFRA									
Unidade	02.11.01	SEC.MUNIC. DE OBRAS E INFRAESTRUTURA - SEINFRA									
AÇÃO(ÕES) de Governo:			Classificação Funcional		Unidade de Medida/ Indicador		METAS FISICAS por Exercício				Meta PPA
Tipo	Cód.	Descrição	Função	SubFunção			2022	2023	2024	2025	
1	1030	Terraplanagem em Vias Públicas	15	451	Terras regularizadas	KM	50	50	50	50	200
1	1031	Pavimentação Poliedrica nas Vias Urbanas	15	451	Ruas calçadas	M²	100000	100000	100000	100000	400000
1	1032	Pavimentação Asfáltica nas Vias Urbanas	15	451	Ruas asfaltadas	KM	30	30	30	30	120
1	1040	Construção e Recuperação de Pontes e Bueiros na Zona Rural	15	511	Pontes e bueiros construídos/recuperados	UN	5	5	5	5	20
1	1041	Construção e Recuperação de Galerias na Zona Urbana	15	512	Galerias construídas/recuperadas	MT	600	600	600	600	2400
2	2005	Recuperação e Conservação de Ruas Pavimentadas	15	451	Ruas recuperadas	KM	60	60	60	60	240
2	2007	Conservação de Estradas Vicinais	15	451	Estradas vicinais recuperadas	KM	120	120	120	120	480
Código da(s) Ação(ões)	F.R. Gru	F.R. Cód	Categoria Econômica	METAS FINANCEIRAS por Exercício (em R\$)				Custo Total Estimado para a(s) AÇÃO(ÕES)			
				2022	2023	2024	2025				
1030	1	00	3	1.000.000,00	1.032.000,00	1.066.000,00	1.100.000,00	4.198.000,00			
1031	1	00	4	2.000.000,00	2.065.000,00	2.132.000,00	2.200.000,00	8.397.000,00			
1032	1	00	4	2.000.000,00	2.065.000,00	2.132.000,00	2.200.000,00	8.397.000,00			
1032	1	24	4	3.000.000,00	3.097.000,00	3.198.000,00	3.310.000,00	12.605.000,00			
1040	1	00	3	200.000,00	206.000,00	213.000,00	220.000,00	839.000,00			
1041	1	00	4	50.000,00	52.000,00	53.000,00	55.000,00	210.000,00			
1041	1	24	4	1.000.000,00	1.032.000,00	1.066.000,00	1.100.000,00	4.198.000,00			
2005	1	00	3	4.000.000,00	4.130.000,00	4.264.000,00	4.413.000,00	16.807.000,00			
2007	1	00	4	100.000,00	103.000,00	107.000,00	110.000,00	420.000,00			
2007	1	24	4	2.000.000,00	2.065.000,00	2.132.000,00	2.200.000,00	8.397.000,00			
				15.350.000,00	15.847.000,00	16.363.000,00	16.908.000,00	R\$ 64.468.000,00			

7





Prefeitura Municipal de Timon

Praça São José, s/n - Centr

06115307/0001-14 Lei: 2.233 Data: 03/01/2022

X	INICIAL
	ALTERAÇÃO
	INCLUSÃO
	EXCLUSÃO

Anexo IV - Programas, Metas e Ações - (PPA Inicial)

Custo por Exercício da(s) Ação(ões) vinculada(s) ao PROGRAMA

Legenda: Tipo:	Fonte de Recurso:	Categoria Econômica:
1-Projeto	01-Tesouro(Receitas Próprias)	3-Despesas Correntes(custeio)
2-Atividade	02-Transferências e Convênios Estaduais-Vinculados	4-Despesas de Capital(investimento)
3-Operação Especial	05-Transferências e Convênios Federais-Vinculados	9-Reserva de Contingência
4-Reserva de Contingência		

Classificação Institucional:

Entidade	29	SEC. MUN. DE SEGURANÇA PÚBLICA-SEMSP
Poder	02	PODER EXECUTIVO
Órgão	02.13	SECRETARIA DE SEGURANÇA PÚBLICA - SEMSP
Unidade	02.13.02	DEPARTAMENTO MUNIC. DE TRANSITO E TRANSPORTES - DMTRANS

AÇÃO(ÕES) de Governo:			Classificação Funcional		Unidade de Medida/ Indicador	METAS FISICAS por Exercício				Meta PPA
Tipo	Cód.	Descrição	Função	SubFunção		2022	2023	2024	2025	
1	1143	Implantação e Conservação de Abrigos Públicos para Táxi e Mototáxi	26	785	Abrigos implantados UN	2	2	2	2	8
1	1146	Ampliação do Videomonitoramento e Monitoramento Eletrônico	06	181	Câmeras adquiridas UN	4	4	4	4	16
2	2028	Manutenção do Consórcio Intermunicipal de Mobilidade	26	130	CIMU mantido UN	1	1	1	1	4
2	2182	Monitoramento, Controle e Fiscalização do Sistema de Transporte Público	26	453	Fiscalizações realizadas UN	4	4	4	4	16

Código da(s) Ação(ões)	F.R. Gru	F.R. Cód	Categoria Econômica	METAS FINANCEIRAS por Exercício (em R\$)				Custo Total Estimado para a(s) AÇÃO(ÕES)
				2022	2023	2024	2025	
1143	1	00	3	10.000,00	11.000,00	12.000,00	13.000,00	46.000,00
1143	1	00	4	5.000,00	6.000,00	7.000,00	8.000,00	26.000,00
1146	1	00	3	5.000,00	6.000,00	7.000,00	8.000,00	26.000,00
1146	1	00	4	60.000,00	62.000,00	64.000,00	66.000,00	252.000,00
2028	1	00	3	290.000,00	300.000,00	310.000,00	320.000,00	1.220.000,00
2182	1	00	3	20.000,00	21.000,00	22.000,00	23.000,00	86.000,00
2182	1	00	4	5.000,00	6.000,00	7.000,00	8.000,00	26.000,00
Custo por Exercício da(s) Ação(ões) vinculada(s) ao PROGRAMA				395.000,00	412.000,00	429.000,00	446.000,00	R\$ 1.682.000,00

Legenda: Tipo:	Fonte de Recurso:	Categoria Econômica:
1-Projeto	01-Tesouro(Receitas Próprias)	3-Despesas Correntes(custeio)
2-Atividade	02-Transferências e Convênios Estaduais-Vinculados	4-Despesas de Capital(investimento)
3-Operação Especial	05-Transferências e Convênios Federais-Vinculados	9-Reserva de Contingência

7

[Handwritten signature]





Prefeitura Municipal de Timon

Praça São José, s/n - Centr

06115307/0001-14

Anexo IV - Programas, Metas e Ações - (PPA Inicial) Lei: 2.233 Data: 03/01/2022

X	INICIAL
	ALTERAÇÃO
	INCLUSÃO
	EXCLUSÃO

4-Reserva de Contingência

7

[Handwritten signature]



**Prefeitura Municipal de Timon**

Praça São José, s/n - Centro

06115307/0001-14

Anexo IV - Programas, Metas e Ações - (PPA Inicial) Lei: 2.233 Data: 03/01/2022

X	INICIAL
	ALTERAÇÃO
	INCLUSÃO
	EXCLUSÃO

PROGRAMA GOVERNAMENTAL:

Tipo	Cód.	Descrição	Classificação:
1	1017	PLANEJAMENTO URBANO	X Finalístico
			Apoio Administrativo
			Operações Especiais

Público Alvo: População em geral.

Objetivo: Reconhecer o papel estratégico do planejamento urbano na abordagem sistêmica das questões ambientais, sociais, econômicas, culturais e da saúde, para benefício de todos.

Justificativa: Planejar a estrutura da cidade e o seu desenvolvimento resultará em mais qualidade de vida e permitirá à gestão municipal antecipar as demandas contemporâneas que as cidades apresentam, bem como traçar políticas públicas que previnam esses problemas e realçar os pontos fortes do município. O planejamento deve integrar todas as áreas da administração municipal, de modo que o conceito de sustentabilidade de (socioeconômica, ambiental, política e cultural) seja transversal para as políticas de curto, médio e longo prazos do município.

Classificação Institucional:

Entidade	7	SAAE
Poder	02	PODER EXECUTIVO
Órgão	02.20	SERVIÇO AUTÔNOMO DE ÁGUAS E ESGOTOS-SAAE
Unidade	02.20.01	SERVIÇO AUTÔNOMO DE ÁGUAS E ESGOTOS DE TIMON - SAAE

AÇÃO(ÕES) de Governo:

Tipo	Cód.	Descrição	Classificação Funcional		Unidade de Medida/ Indicador	METAS FISICAS por Exercício				Meta PPA	
			Função	SubFunção		2022	2023	2024	2025		
1	1034	Edificações Públicas	15	451	Prédio construído	UN	1	0	0	0	1

Código da(s) Ação(ões)	F.R. Gru	F.R. Cód	Categoria Econômica	METAS FINANCEIRAS por Exercício (em R\$)				Custo Total Estimado para a(s) AÇÃO(ÕES)
				2022	2023	2024	2025	
1034	1	00	4	100.000,00	0,00	0,00	0,00	100.000,00
Custo por Exercício da(s) Ação(ões) vinculada(s) ao PROGRAMA				100.000,00	0,00	0,00	0,00	R\$ 100.000,00

Legenda:	Tipo:	Fonte de Recurso:	Categoria Econômica:
1-Projeto	01-Tesouro(Receitas Próprias)	3-Despesas Correntes(custeio)	
2-Atividade	02-Transferências e Convênios Estatuais-Vinculados	4-Despesas de Capital(investimento)	
3-Operação Especial	05-Transferências e Convênios Federais-Vinculados	9-Reserva de Contingência	
4-Reserva de Contingência			

7 202





Prefeitura Municipal de Timon

Praça São José, s/n - Centr

06115307/0001-14

Anexo IV - Programas, Metas e Ações - (PPA Inicial)

Lei: 2.233 Data: 03/01/2022

<input checked="" type="checkbox"/>	INICIAL
<input type="checkbox"/>	ALTERAÇÃO
<input type="checkbox"/>	INCLUSÃO
<input type="checkbox"/>	EXCLUSÃO

Classificação Institucional:											
Entidade	14	SEC. MUN. DE PLANEJAMENTO, ORÇAMENTO E GESTÃO-SEMPAN									
Poder	02	PODER EXECUTIVO									
Órgão	02.08	SEC. MUN. DE PLANEJAMENTO, ORÇ. E GESTÃO - SEMPLAN									
Unidade	02.08.01	SEC. MUN. DE PLANEJAMENTO, ORÇ. E GESTÃO - SEMPLAN									
AÇÃO(ÕES) de Governo:			Classificação Funcional		Unidade de Medida/ Indicador		METAS FISICAS por Exercício				Meta PPA
Tipo	Cód.	Descrição	Função	SubFunção			2022	2023	2024	2025	
1	1012	Elaboração de Planos e Projetos	04	121	Planos elaborados	UN	1	1	1	1	4
1	1232	Elaboração do Plano Diretor Participativo	04	121	Plano Diretor elaborado	UN	1	0	0	0	1
1	1234	Implantação de Projetos de Regularização Fundiária	04	121	Títulos de CDRU emitidos	UN	1	1	1	1	4
Código da(s) Ação(ões)	F.R. Gru	F.R. Cód	Categoria Econômica	METAS FINANCEIRAS por Exercício (em R\$)				Custo Total Estimado para a(s) AÇÃO(ÕES)			
				2022	2023	2024	2025				
1012	1	00	3	200.000,00	206.500,00	213.000,00	220.000,00	839.500,00			
1232	1	00	3	60.000,00	0,00	0,00	0,00	60.000,00			
1234	1	00	3	140.000,00	145.000,00	150.000,00	156.000,00	591.000,00			
Custo por Exercício da(s) Ação(ões) vinculada(s) ao PROGRAMA				400.000,00	351.500,00	363.000,00	376.000,00	R\$ 1.490.500,00			
Legenda: Tipo:			Fonte de Recurso:			Categoria Econômica:					
1-Projeto			01-Tesouro(Receitas Próprias)			3-Despesas Correntes(custeio)					
2-Atividade			02-Transferências e Convênios Estaduais-Vinculados			4-Despesas de Capital(investimento)					
3-Operação Especial			05-Transferências e Convênios Federais-Vinculados			9-Reserva de Contingência					
4-Reserva de Contingência											

7

Real



**Prefeitura Municipal de Timon**

Praça São José, s/n - Centro

06115307/0001-14

Anexo IV - Programas, Metas e Ações - (PPA Inicial) Lei: 2.233 Data: 03/01/2022

X	INICIAL
	ALTERAÇÃO
	INCLUSÃO
	EXCLUSÃO

Classificação Institucional:												
Entidade	20	SEC. MUN. DE ESPORTE, JUVENTUDE E LAZER-SEMEJ										
Poder	02	PODER EXECUTIVO										
Órgão	02.14	SEC.MUNIC. DE ESPORTE, JUVENTUDE E LAZER - SEMEJ										
Unidade	02.14.01	SEC.MUNIC. DE ESPORTE, JUVENTUDE E LAZER - SEMEJ										
AÇÃO(ÕES) de Governo:				Classificação Funcional		Unidade de Medida/ Indicador		METAS FISICAS por Exercício				Meta PPA
Tipo	Cód.	Descrição		Função	SubFunção			2022	2023	2024	2025	
1	1059	Construção do Centro de Iniciação de Esporte		27	812	Centro construído	UN	2	0	0	0	2
Código da(s) Ação(ões)	F.R. Gru	F.R. Cód	Categoria Econômica	METAS FINANCEIRAS por Exercício (em R\$)				Custo Total Estimado para a(s) AÇÃO(ÕES)				
				2022	2023	2024	2025					
1059	1	24	3	12.000,00	0,00	0,00	0,00	12.000,00				
1059	1	24	4	559.000,00	0,00	0,00	0,00	559.000,00				
Custo por Exercício da(s) Ação(ões) vinculada(s) ao PROGRAMA				571.000,00	0,00	0,00	0,00	R\$ 571.000,00				
Legenda: Tipo:			Fonte de Recurso:			Categoria Econômica:						
1-Projeto			01-Tesouro(Receitas Próprias)			3-Despesas Correntes(custeio)						
2-Atividade			02-Transferências e Convênios Estaduais-Vinculados			4-Despesas de Capital(investimento)						
3-Operação Especial			05-Transferências e Convênios Federais-Vinculados			9-Reserva de Contingência						
4-Reserva de Contingência												

Classificação Institucional:												
Entidade	21	SEC. MUN. DE OBRA E INFRAESTRUTURA-SEINFRA										
Poder	02	PODER EXECUTIVO										
Órgão	02.11	SEC.MUNIC. DE OBRAS E INFRAESTRUTURA - SEINFRA										
Unidade	02.11.01	SEC.MUNIC. DE OBRAS E INFRAESTRUTURA - SEINFRA										
AÇÃO(ÕES) de Governo:				Classificação Funcional		Unidade de Medida/ Indicador		METAS FISICAS por Exercício				Meta PPA
Tipo	Cód.	Descrição		Função	SubFunção			2022	2023	2024	2025	
1	1035	Construção e Recuperação de Praças		15	451	Praças construídas/recuperadas	UN	20	20	20	20	80

7





Prefeitura Municipal de Timon

Praça São José, s/n - Centr

06115307/0001-14

X	INICIAL
	ALTERAÇÃO
	INCLUSÃO
	EXCLUSÃO

Anexo IV - Programas, Metas e Ações - (PPA Inicial)

Lei: 2.233 Data: 03/01/2022

1	1038	Reforma e Ampl. dos Mercados e Abatecimentos e Feiras Livres	15	451	Mercados reformados	UN	10	10	10	10	40
1	1711	Construção de equipamentos comunitários	15	451	Equipamentos comunitários implantados	UN	10	10	10	10	40
2	2054	Elaboração de Planos e Projetos	15	451	Planos e Projetos elaborados	UN	1	1	1	1	4
2	2203	Reforma e ampliação de prédios públicos	15	451	Edificações mantidas	UN	10	10	10	10	40

Código da(s) Ação(ões)	F.R. Gru	F.R. Cód	Categoria Econômica	METAS FINANCEIRAS por Exercício (em R\$)				Custo Total Estimado para a(s) AÇÃO(ÕES)
				2022	2023	2024	2025	
1035	1	00	3	900.000,00	930.000,00	960.000,00	1.000.000,00	3.790.000,00
1035	1	00	4	500.000,00	516.000,00	533.000,00	552.000,00	2.101.000,00
1038	1	00	3	500.000,00	516.000,00	533.000,00	552.000,00	2.101.000,00
1711	1	00	4	50.000,00	52.000,00	53.000,00	55.000,00	210.000,00
1711	1	24	4	1.000.000,00	1.032.000,00	1.066.000,00	1.100.000,00	4.198.000,00
2054	1	00	3	1.000.000,00	1.032.000,00	1.066.000,00	1.100.000,00	4.198.000,00
2203	1	00	3	2.500.000,00	2.581.000,00	2.665.000,00	2.758.000,00	10.504.000,00
Custo por Exercício da(s) Ação(ões) vinculada(s) ao PROGRAMA				6.450.000,00	6.659.000,00	6.876.000,00	7.117.000,00	R\$ 27.102.000,00

Legenda: Tipo:	Fonte de Recurso:	Categoria Econômica:
1-Projeto	01-Tesouro(Receitas Próprias)	3-Despesas Correntes(custeio)
2-Atividade	02-Transferências e Convênios Estaduais-Vinculados	4-Despesas de Capital(investimento)
3-Operação Especial	05-Transferências e Convênios Federais-Vinculados	9-Reserva de Contingência
4-Reserva de Contingência		

Classificação Institucional:		
Entidade	34	SEC. MUN. DE MEIO AMBIENTE-SEMMA
Poder	02	PODER EXECUTIVO
Órgão	02.09	SEC. MUNIC. DE MEIO AMBIENTE - SEMMA
Unidade	02.09.01	SEC. MUNIC. DE MEIO AMBIENTE - SEMMA

AÇÃO(ÕES) de Governo:			Classificação Funcional		Unidade de Medida/ Indicador	METAS FISICAS por Exercício				Meta PPA	
Tipo	Cód.	Descrição	Função	SubFunção		2022	2023	2024	2025		
1	1093	Elaboração do Plano Diretor de Arborização Urbana	18	541	Plano elaborado	UN	1	0	0	0	1

7

202





Prefeitura Municipal de Timon

Praça São José, s/n - Centro

06115307/0001-14

Anexo IV - Programas, Metas e Ações - (PPA Inicial)

Lei: 2.233 Data: 03/01/2022

X	INICIAL
	ALTERAÇÃO
	INCLUSÃO
	EXCLUSÃO

1	1094	Elab. do Prog. de Zoneamento Ecológico e Econ. do Município		18	541	Planejamento	UN	1	0	0	0	1
Código da(s) Ação(ões)	F.R. Gru	F.R. Cód	Categoria Econômica	METAS FINANCEIRAS por Exercício (em R\$)				Custo Total Estimado para a(s) AÇÃO(ÕES)				
				2022	2023	2024	2025					
1093	1	00	3	10.000,00	0,00	0,00	0,00	10.000,00				
1094	1	00	3	30.000,00	0,00	0,00	0,00	30.000,00				
Custo por Exercício da(s) Ação(ões) vinculada(s) ao PROGRAMA				40.000,00	0,00	0,00	0,00	R\$ 40.000,00				
Legenda: Tipo:			Fonte de Recurso:			Categoria Econômica:						
1-Projeto			01-Tesouro(Receitas Próprias)			3-Despesas Correntes(custeio)						
2-Atividade			02-Transferências e Convênios Estaduais-Vinculados			4-Despesas de Capital(investimento)						
3-Operação Especial			05-Transferências e Convênios Federais-Vinculados			9-Reserva de Contingência						
4-Reserva de Contingência												

Handwritten marks: a checkmark and a signature.





Prefeitura Municipal de Timon

Praça São José, s/n - Centro

06115307/0001-14

X	INICIAL
	ALTERAÇÃO
	INCLUSÃO
	EXCLUSÃO

Anexo IV - Programas, Metas e Ações - (PPA Inicial)

Lei: 2.233 Data: 03/01/2022

PROGRAMA GOVERNAMENTAL:

Tipo	Cód.	Descrição	Classificação:
1	1018	BENS NATURAIS COMUNS	X Finalístico Apoio Administrativo Operações Especiais
Público Alvo: População em geral.			
Objetivo: Assumir plenamente as responsabilidades para proteger, preservar e assegurar o acesso equilibrado aos bens naturais comuns.			
Justificativa: 94% do território timonense está na zona rural, no entanto, residem somente 13% da população. Com a grande concentração populacional na sede municipal, é vital controlar a pressão sobre os recursos naturais que o crescimento urbano muitas vezes ocasiona. Os bens naturais são finitos e as gestões municipais devem zelar pelo seu uso racional, a fim de preservá-los ao longo dos anos.			

Classificação Institucional:

Entidade	7	SAAE
Poder	02	PODER EXECUTIVO
Órgão	02.20	SERVIÇO AUTÔNOMO DE ÁGUAS E ESGOTOS-SAAE
Unidade	02.20.01	SERVIÇO AUTÔNOMO DE ÁGUAS E ESGOTOS DE TIMON - SAAE

AÇÃO(ÕES) de Governo:

Tipo	Cód.	Descrição	Classificação Funcional		Unidade de Medida/ Indicador	METAS FISICAS por Exercício				Meta PPA
			Função	SubFunção		2022	2023	2024	2025	
1	1103	Impl., Recup. e Manut.de Sistemas de Bastecimento D'agua	17	511	Poços implantadaos UN	2	2	2	2	8
2	2163	Manutenção do Sistema de Água e Esgotos	17	511	Sistema mantido UN	2	2	2	2	8

Código da(s) Ação(ões)	F.R. Gru	F.R. Cód	Categoria Econômica	METAS FINANCEIRAS por Exercício (em R\$)				Custo Total Estimado para a(s) AÇÃO(ÕES)
				2022	2023	2024	2025	
1103	1	00	3	100.000,00	105.000,00	110.000,00	115.000,00	430.000,00
1103	1	00	4	100.000,00	105.000,00	110.000,00	115.000,00	430.000,00
2163	2	00	3	1.000.000,00	1.033.000,00	1.066.000,00	1.100.000,00	4.199.000,00
2163	2	00	4	200.000,00	210.000,00	220.000,00	230.000,00	860.000,00
Custo por Exercício da(s) Ação(ões) vinculada(s) ao PROGRAMA				1.400.000,00	1.453.000,00	1.506.000,00	1.560.000,00	R\$ 5.919.000,00

Legenda: Tipo:	Fonte de Recurso:	Categoria Econômica:
1-Projeto	01-Tesouro(Receitas Próprias)	3-Despesas Correntes(custeio)
2-Atividade	02-Transferências e Convênios Estaduais-Vinculados	4-Despesas de Capital(investimento)
3-Operação Especial	05-Transferências e Convênios Federeais-Vinculados	9-Reserva de Contingência
4-Reserva de Contingência		

7 *2021*





Prefeitura Municipal de Timon

Praça São José, s/n - Centr

06115307/0001-14

Anexo IV - Programas, Metas e Ações - (PPA Inicial) Lei: 2.233 Data: 03/01/2022

X	INICIAL
	ALTERAÇÃO
	INCLUSÃO
	EXCLUSÃO

Classificação Institucional:											
Entidade	21	SEC. MUN. DE OBRA E INFRAESTRUTURA-SEINFRA									
Poder	02	PODER EXECUTIVO									
Órgão	02.11	SEC.MUNIC. DE OBRAS E INFRAESTRUTURA - SEIMFRA									
Unidade	02.11.01	SEC.MUNIC. DE OBRAS E INFRAESTRUTURA - SEINFRA									
AÇÃO(ÕES) de Governo:			Classificação Funcional		Unidade de Medida/ Indicador	METAS FISICAS por Exercício				Meta PPA	
Tipo	Cód.	Descrição	Função	SubFunção		2022	2023	2024	2025		
1	1710	Implantação e melhoria de sistemas de abastecimento d'água	17	511	Sistemas implantados/melhorados	UN	30	30	30	30	120
Código da(s) Ação(ões)	F.R. Gru	F.R. Cód	Categoria Econômica	METAS FINANCEIRAS por Exercício (em R\$)				Custo Total Estimado para a(s) AÇÃO(ÕES)			
				2022	2023	2024	2025				
1710	1	00	3	50.000,00	52.000,00	53.000,00	55.000,00	210.000,00			
1710	1	00	4	50.000,00	52.000,00	53.000,00	55.000,00	210.000,00			
1710	1	24	4	1.000.000,00	1.032.000,00	1.066.000,00	1.100.000,00	4.198.000,00			
Custo por Exercício da(s) Ação(ões) vinculada(s) ao PROGRAMA				1.100.000,00	1.136.000,00	1.172.000,00	1.210.000,00	R\$ 4.618.000,00			
Legenda: Tipo:			Fonte de Recurso:			Categoria Econômica:					
1-Projeto			01-Tesouro(Receitas Próprias)			3-Despesas Correntes(custeio)					
2-Atividade			02-Transferências e Convênios Estatuais-Vinculados			4-Despesas de Capital(Investimento)					
3-Operação Especial			05-Transferências e Convênios Federais-Vinculados			9-Reserva de Contingência					
4-Reserva de Contingência											

Classificação Institucional:										
Entidade	34	SEC. MUN. DE MEIO AMBIENTE-SEMMA								
Poder	02	PODER EXECUTIVO								
Órgão	02.09	SEC. MUNIC. DE MEIO AMBIENTE - SEMMA								
Unidade	02.09.01	SEC. MUNIC. DE MEIO AMBIENTE - SEMMA								
AÇÃO(ÕES) de Governo:			Classificação Funcional		Unidade de Medida/ Indicador	METAS FISICAS por Exercício				Meta PPA
Tipo	Cód.	Descrição	Função	SubFunção		2022	2023	2024	2025	

7 202





Prefeitura Municipal de Timon

Praça São José, s/n - Centr

06115307/0001-14

Anexo IV - Programas, Metas e Ações - (PPA Inicial) Lei: 2.233 Data: 03/01/2022

X	INICIAL
	ALTERAÇÃO
	INCLUSÃO
	EXCLUSÃO

1	1161	Gerenciamento e Manutenção dos Parques Ambientais	18	541	Parques conservados	UN	1	1	1	1	4
1	1162	Mapeamento do Recursos Hídricos do Município	18	542	Áreas mapeadas	HA	1	1	1	1	4

Código da(s) Ação(ões)	F.R. Gru	F.R. Cód	Categoria Econômica	METAS FINANCEIRAS por Exercício (em R\$)				Custo Total Estimado para a(s) AÇÃO(ÕES)
				2022	2023	2024	2025	
1161	1	00	3	100.000,00	104.000,00	106.000,00	110.000,00	420.000,00
1162	1	00	3	15.000,00	15.500,00	16.000,00	16.500,00	63.000,00
Custo por Exercício da(s) Ação(ões) vinculada(s) ao PROGRAMA				115.000,00	119.500,00	122.000,00	126.500,00	R\$ 483.000,00

Legenda:	Tipo:	Fonte de Recurso:	Categoria Econômica:
1-Projeto	01-Tesouro(Receitas Próprias)	3-Despesas Correntes(custeio)	
2-Atividade	02-Transferências e Convênios Estaduais-Vinculados	4-Despesas de Capital(investimento)	
3-Operação Especial	05-Transferências e Convênios Federais-Vinculados	9-Reserva de Contingência	
4-Reserva de Contingência			

7 21





Prefeitura Municipal de Timon

Praça São José, s/n - Centr

06115307/0001-14

Anexo IV - Programas, Metas e Ações - (PPA Inicial)

Lei: 2.233 Data: 03/01/2022

X	INICIAL
	ALTERAÇÃO
	INCLUSÃO
	EXCLUSÃO

PROGRAMA GOVERNAMENTAL:

Tipo	Cód.	Descrição	Classificação:
1	1019	ECONOMIA LOCAL, DINÂMICA, CRIATIVA E SUSTENTÁVEL	X Finalístico Apoio Administrativo Operações Especiais
Público Alvo: População em geral			
Objetivo: Apoiar e criar as condições para uma economia local dinâmica e criativa, que garanta o desenvolvimento e a geração de empregos sem prejudicar o ambiente.			
Justificativa: A gestão pública deve considerar a cultura local e a economia verde como eixos estratégicos das políticas de desenvolvimento sustentável do município, a fim de transformar a diversidade cultural e natural em potenciais criativos da região para a produção de bens e serviços que leve à geração de empregos e proteja o meio ambiente.			

Classificação Institucional:

Entidade	10	GABINETE DO PREFEITO-GP
Poder	02	PODER EXECUTIVO
Órgão	02.01	GABINETE DO PREFEITO-GP
Unidade	02.01.01	GABINETE DO PREFEITA - GP

AÇÃO(ÕES) de Governo:

Tipo	Cód.	Descrição	Classificação Funcional		Unidade de Medida/ Indicador	METAS FISICAS por Exercício				Meta PPA
			Função	SubFunção		2022	2023	2024	2025	
2	2047	Promover e Coordenar Programa de PPP	04	122	Programa de PPP mantido UN	2	2	2	2	8
2	2204	Apoio à Manutenção do Parque Empresarial	22	122	Parque empresarial mantido UN	1	1	1	1	4

Código da(s) Ação(ões)	F.R. Gru	F.R. Cód	Categoria Econômica	METAS FINANCEIRAS por Exercício (em R\$)				Custo Total Estimado para a(s) AÇÃO(ÕES)
				2022	2023	2024	2025	
2047	1	00	3	230.000,00	237.000,00	245.000,00	254.000,00	966.000,00
2047	1	00	4	16.415,00	16.538,00	17.364,00	18.146,00	68.463,00
2204	1	00	3	70.000,00	72.000,00	74.000,00	76.000,00	292.000,00
Custo por Exercício da(s) Ação(ões) vinculada(s) ao PROGRAMA				316.415,00	325.538,00	336.364,00	348.146,00	R\$ 1.326.463,00

Legenda: Tipo:

- 1-Projeto
- 2-Atividade
- 3-Operação Especial
- 4-Reserva de Contingência

Fonte de Recurso:

- 01-Tesouro(Receitas Próprias)
- 02-Transferências e Convênios Estaduais-Vinculados
- 05-Transferências e Convênios Federais-Vinculados

Categoria Econômica:

- 3-Despesas Correntes(custeio)
- 4-Despesas de Capital(Investimento)
- 9-Reserva de Contingência

7 202





Prefeitura Municipal de Timon

Praça São José, s/n - Centr

06115307/0001-14

<input checked="" type="checkbox"/>	INICIAL
<input type="checkbox"/>	ALTERAÇÃO
<input type="checkbox"/>	INCLUSÃO
<input type="checkbox"/>	EXCLUSÃO

Anexo IV - Programas, Metas e Ações - (PPA Inicial)

Lei: 2.233 Data: 03/01/2022

Classificação Institucional:											
Entidade		19	SEC. MUN. DE DESENVOLVIMENTO RURAL-SEMDR								
Poder		02	PODER EXECUTIVO								
Órgão		02.15	SEC. MUNIC. DE DESENVOLVIMENTO RURAL - SEMDR								
Unidade		02.15.01	SEC. MUNIC. DE DESENVOLVIMENTO RURAL - SEMDR								
AÇÃO(ÕES) de Governo:			Classificação Funcional		Unidade de Medida/ Indicador		METAS FISICAS por Exercício				Meta PPA
Tipo	Cód.	Descrição	Função	SubFunção			2022	2023	2024	2025	
1	1062	Implantação de Projetos Agro-Industriais	20	605	Projetos realizados	UN	4	4	4	4	16
1	1066	Aquis.de Tratores, Máq., Caminhões e Implem. Agrícolas	20	605	Implementos adquiridos	UN	2	0	2	0	4
2	2044	Manutenção dos Mercados de Abastecimentos	20	605	Mercados mantidos	UN	6	6	6	6	24
2	2046	Manutenção da CEASA	20	605	CEASA mantida	UN	2	2	2	2	8
2	2082	Apoio a Exposições e Feiras	20	608	Exposições e Feiras realizadas	UN	20	20	20	20	80
2	2086	Implantação e Manutenção de Hortas Comunitárias	20	605	Hortas mantidas	UN	8	10	12	14	44
Código da(s) Ação(ões)	F.R. Gru	F.R. Cód	Categoria Econômica	METAS FINANCEIRAS por Exercício (em R\$)				Custo Total Estimado para a(s) AÇÃO(ÕES)			
				2022	2023	2024	2025				
1062	1	00	3	125.000,00	129.000,00	133.000,00	138.000,00	525.000,00			
1062	1	00	4	30.000,00	31.000,00	32.000,00	33.000,00	126.000,00			
1066	1	00	3	50.000,00	0,00	50.000,00	0,00	100.000,00			
1066	1	00	4	310.000,00	0,00	310.000,00	0,00	620.000,00			
2044	1	00	4	45.000,00	46.000,00	48.000,00	50.000,00	189.000,00			
2044	1	00	3	220.000,00	227.000,00	234.000,00	242.000,00	923.000,00			
2046	1	00	3	60.000,00	62.000,00	64.000,00	66.000,00	252.000,00			
2046	1	00	4	10.000,00	10.500,00	11.000,00	11.500,00	43.000,00			
2082	1	00	3	10.000,00	10.500,00	11.000,00	11.500,00	43.000,00			
2082	1	00	4	5.000,00	5.500,00	6.000,00	6.500,00	23.000,00			
2086	1	00	3	40.000,00	41.000,00	42.000,00	44.000,00	167.000,00			
2086	1	00	4	20.000,00	20.500,00	21.000,00	21.500,00	83.000,00			

Handwritten signatures and marks



Prefeitura Municipal de Timon

Praça São José, s/n - Centr

06115307/0001-14

X	INICIAL
	ALTERAÇÃO
	INCLUSÃO
	EXCLUSÃO

Anexo IV - Programas, Metas e Ações - (PPA Inicial) Lei: 2.233 Data: 03/01/2022

Custo por Exercício da(s) Ação(ões) vinculada(s) ao PROGRAMA	925.000,00	583.000,00	962.000,00	624.000,00	R\$ 3.094.000,00
Legenda: Tipo:	Fonte de Recurso:			Categoria Econômica:	
1-Projeto	01-Tesouro(Receitas Próprias)			3-Despesas Correntes(custeio)	
2-Atividade	02-Transferências e Convênios Estaduais-Vinculados			4-Despesas de Capital(investimento)	
3-Operação Especial	05-Transferências e Convênios Federais-Vinculados			9-Reserva de Contingência	
4-Reserva de Contingência					

Classificação Institucional:		
Entidade	38	SEC. MUN. DE DESENVOLVIMENTO ECONÔMICO , TRAB. E TURISM-SEMDEST
Poder	02	PODER EXECUTIVO
Órgão	02.10	SEC.MUNIC.DESENV.ECONÔM., TRAB. E DO TURISMO - SEMDEST
Unidade	02.10.01	SEC.MUNIC.DESENV.ECONÔM., TRAB. E DO TURISMO - SEMDEST

AÇÃO(ÕES) de Governo:			Classificação Funcional		Unidade de Medida/ Indicador	METAS FISICAS por Exercício				Meta PPA	
Tipo	Cód.	Descrição	Função	SubFunção		2022	2023	2024	2025		
1	1212	Promoção do Turismo	23	695	Projetos realizados	UN	2	2	2	2	8
2	2049	Apoio a Manutenção do Prédio do SINE e Junta Comercial	23	691	SINE e Junta Comercial mantidos	UN	2	2	2	2	8
2	2050	Realização de Cursos de Qualif. Profissional e Empreendedora	11	333	Pessoas capacitadas	UN	200	200	200	200	800
2	2052	Manutenção de Feiras Intinerantes e de Negócios	23	691	Feiras realizadas	UN	4	4	4	4	16
2	2200	Manutenção do Programa Educação Empreendedora	11	333	Alunos capacitados	UN	100	100	100	100	400

Código da(s) Ação(ões)	F.R. Gru	F.R. Cód	Categoria Econômica	METAS FINANCEIRAS por Exercício (em R\$)				Custo Total Estimado para a(s) AÇÃO(ÕES)
				2022	2023	2024	2025	
1212	1	00	3	15.000,00	15.500,00	16.000,00	16.500,00	63.000,00
2049	1	00	3	150.000,00	155.000,00	160.000,00	165.000,00	630.000,00
2049	1	00	4	28.000,00	29.000,00	30.000,00	31.000,00	118.000,00
2050	1	00	3	80.000,00	82.500,00	85.000,00	88.000,00	335.500,00
2050	1	00	4	20.000,00	20.500,00	21.000,00	21.500,00	83.000,00
2052	1	00	3	30.000,00	31.000,00	32.000,00	33.000,00	126.000,00
2200	1	00	3	15.000,00	15.500,00	16.000,00	16.500,00	63.000,00
Custo por Exercício da(s) Ação(ões) vinculada(s) ao PROGRAMA				338.000,00	349.000,00	360.000,00	371.500,00	R\$ 1.418.500,00

Handwritten marks: a checkmark and a signature.





Prefeitura Municipal de Timon

Praça São José, s/n - Centr

06115307/0001-14

X	INICIAL
	ALTERAÇÃO
	INCLUSÃO
	EXCLUSÃO

Anexo IV - Programas, Metas e Ações - (PPA Inicial)

Lei: 2.233 Data: 03/01/2022

Legenda: Tipo:

- 1-Projeto
- 2-Atividade
- 3-Operação Especial
- 4-Reserva de Contingência

Fonte de Recurso:

- 01-Tesouro(Receitas Próprias)
- 02-Transferências e Convênios Estaduais-Vinculados
- 05-Transferências e Convênios Federais-Vinculados

Categoria Econômica:

- 3-Despesas Correntes(custeio)
- 4-Despesas de Capital(investimento)
- 9-Reserva de Contingência

7

[Handwritten signature]





Prefeitura Municipal de Timon

Praça São José, s/n - Centr
06115307/0001-14

X	INICIAL
	ALTERAÇÃO
	INCLUSÃO
	EXCLUSÃO

Anexo IV - Programas, Metas e Ações - (PPA Inicial) Lei: 2.233 Data: 03/01/2022

PROGRAMA GOVERNAMENTAL:

Tipo	Cód.	Descrição	Classificação:
1	1021	QUALIDADE E SAÚDE AMBIENTAL	X Finalístico Apoio Administrativo Operações Especiais
Público Alvo: População em geral			
Objetivo: Assumir plenamente a responsabilidade de proteger, preservar, conservar, recuperar e desenvolver o meio ambiente, assegurando o acesso eq uilibrado aos bens naturais comuns para uma melhor qualidade de vida.			
Justificativa: Em um mundo globalizado, a contribuição local para o desenvolvimento sustentável mundial é cada vez mais importante, dados os impacto s planetários relacionados às mudanças climáticas e à perda da biodiversidade.			

Classificação Institucional:

Entidade	34	SEC. MUN. DE MEIO AMBIENTE-SEMMA
Poder	02	PODER EXECUTIVO
Órgão	02.09	SEC. MUNIC. DE MEIO AMBIENTE - SEMMA
Unidade	02.09.01	SEC. MUNIC. DE MEIO AMBIENTE - SEMMA

AÇÃO(ÕES) de Governo:

Tipo	Cód.	Descrição	Classificação Funcional		Unidade de Medida/ Indicador	METAS FISICAS por Exercício				Meta PPA
			Função	SubFunção		2022	2023	2024	2025	
1	1092	Cursos de Capacitação na Área de Gestão para Sustentabilidade	18	541	Cursos realizados UN	3	3	3	3	12
2	2136	Ações Voltadas para a Preservação e Conservação do Meio Ambiente	18	541	Projetos realizados UN	1	1	1	1	4

Código da(s) Ação(ões)	F.R. Gru	F.R. Cód	Categoria Econômica	METAS FINANCEIRAS por Exercício (em R\$)				Custo Total Estimado para a(s) AÇÃO(ÕES)
				2022	2023	2024	2025	
1092	1	00	3	20.000,00	20.500,00	21.000,00	21.500,00	83.000,00
2136	1	00	3	20.000,00	20.500,00	21.000,00	21.500,00	83.000,00
Custo por Exercício da(s) Ação(ões) vinculada(s) ao PROGRAMA				40.000,00	41.000,00	42.000,00	43.000,00	R\$ 166.000,00

Legenda: Tipo:	Fonte de Recurso:	Categoria Econômica:
1-Projeto	01-Tesouro(Receitas Próprias)	3-Despesas Correntes(custeio)
2-Atividade	02-Transferências e Convênios Estatuais-Vinculados	4-Despesas de Capital(investimento)
3-Operação Especial	05-Transferências e Convênios Federais-Vinculados	9-Reserva de Contingência
4-Reserva de Contingência		

4 2021





PREFEITURA MUNICIPAL DE TIMON

Anexo VI

Síntese das Ações por

Função e Subfunção

7

Red



Prefeitura Municipal de Timon

Praça São José, s/n - Centr

06115307/0001-14

Anexo V - Síntese das Ações por Função e SubFunção - (PPA Inicial)

Função: 01 Legislativa

SubFunção: 031 Ação Legislativa

Entidade	Programa	Unid.Orçam.	ProjAtiv	FonGrupo	FonCódigo	Categoria	2022	2023	2024	2025
2	1008	010101	2175	1	00	4	5.000,00	6.000,00	7.000,00	8.000,00
2	1008	010101	2175	1	00	3	20.000,00	21.000,00	22.000,00	24.000,00
2	1008	010101	2025	1	00	4	500.000,00	516.000,00	533.000,00	552.000,00
2	1008	010101	2025	1	00	3	8.970.000,00	9.261.000,00	9.563.000,00	9.898.000,00
2	1008	010101	1004	1	00	4	165.000,00	0,00	0,00	0,00
Total SubFunção:							9.660.000,00	9.804.000,00	10.125.000,00	10.482.000,00
Total Função:							9.660.000,00	9.804.000,00	10.125.000,00	10.482.000,00

Função: 03 Essencial à Justiça

SubFunção: 061 Ação Judiciária

Entidade	Programa	Unid.Orçam.	ProjAtiv	FonGrupo	FonCódigo	Categoria	2022	2023	2024	2025
11	1001	020301	2031	1	00	3	3.500.000,00	3.610.000,00	3.730.000,00	3.860.000,00
Total SubFunção:							3.500.000,00	3.610.000,00	3.730.000,00	3.860.000,00
Total Função:							3.500.000,00	3.610.000,00	3.730.000,00	3.860.000,00

Função: 04 Administração

SubFunção: 091 Defesa da Ordem Jurídica

Entidade	Programa	Unid.Orçam.	ProjAtiv	FonGrupo	FonCódigo	Categoria	2022	2023	2024	2025
48	1001	020302	2170	1	00	3	50.000,00	52.000,00	53.000,00	55.000,00
48	1001	020302	2170	1	00	4	15.000,00	15.500,00	16.000,00	16.500,00
Total SubFunção:							65.000,00	67.500,00	69.000,00	71.500,00

SubFunção: 121 Planejamento e Orçamento

Entidade	Programa	Unid.Orçam.	ProjAtiv	FonGrupo	FonCódigo	Categoria	2022	2023	2024	2025
14	1017	020801	1012	1	00	3	200.000,00	206.500,00	213.000,00	220.000,00
14	1001	020801	2180	1	00	3	60.000,00	62.000,00	64.000,00	66.000,00
14	1017	020801	1234	1	00	3	140.000,00	145.000,00	150.000,00	156.000,00
14	1017	020801	1232	1	00	3	60.000,00	0,00	0,00	0,00
Total SubFunção:							460.000,00	413.500,00	427.000,00	442.000,00

2

Red



Prefeitura Municipal de Timon

Praça São José, s/n - Centro

06115307/0001-14

Anexo V - Síntese das Ações por Função e SubFunção - (PPA Inicial)

Função: 04 Administração

SubFunção: 122 Administração Geral

Entidade	Programa	Unid.Orçam.	ProjAtiv	FonGrupo	FonCódigo	Categoria	2022	2023	2024	2025
17	1003	020601	1008	1	00	4	300.000,00	310.000,00	320.000,00	330.000,00
18	1001	020701	2040	1	00	3	9.347.000,00	9.650.000,00	9.965.000,00	10.310.000,00
25	1001	020201	2030	1	00	4	10.000,00	10.500,00	11.000,00	11.500,00
25	1001	020201	2030	1	00	3	350.000,00	362.000,00	373.000,00	386.000,00
43	1001	020501	2034	1	00	4	10.000,00	10.500,00	11.000,00	11.500,00
18	1001	020701	2040	1	00	4	65.000,00	67.000,00	69.000,00	72.000,00
17	1001	020601	2035	1	00	3	500.000,00	516.000,00	533.000,00	552.000,00
17	1001	020601	2036	1	00	3	14.900.000,00	15.380.000,00	15.884.000,00	16.440.000,00
17	1001	020601	2036	1	00	4	150.000,00	154.000,00	160.000,00	165.000,00
17	1001	020601	2036	1	00	3	1.000.000,00	1.032.000,00	1.066.000,00	1.071.000,00
17	1001	020602	2039	1	00	4	20.000,00	20.500,00	21.000,00	21.500,00
17	1001	020602	2039	1	00	3	120.000,00	124.000,00	128.000,00	132.000,00
18	1001	020701	2041	1	00	3	1.200.000,00	1.239.000,00	1.280.000,00	1.324.000,00
43	1001	020501	2034	1	00	4	20.000,00	21.000,00	22.000,00	23.000,00
10	1001	020102	2029	1	00	3	10.000,00	10.500,00	11.000,00	11.500,00
14	1010	020801	2179	1	00	3	16.415,00	16.538,00	17.364,00	18.146,00
10	1019	020101	2047	1	00	4	230.000,00	237.000,00	245.000,00	254.000,00
10	1019	020101	2047	1	00	3	5.700.000,00	5.885.000,00	6.076.000,00	6.290.000,00
10	1001	020101	2026	1	00	3	150.000,00	155.000,00	160.000,00	165.000,00
10	1001	020101	2026	1	00	4	150.000,00	155.000,00	160.000,00	165.000,00
10	1001	020102	2029	1	00	3	2.250.000,00	2.323.000,00	2.400.000,00	2.483.000,00
10	1001	020102	2029	1	00	4	50.000,00	51.500,00	53.000,00	55.000,00
14	1001	020801	2043	1	00	4	25.000,00	0,00	0,00	0,00
11	1001	020301	1006	1	00	4	25.000,00	0,00	0,00	0,00
11	1001	020301	2024	1	00	3	1.500.000,00	1.550.000,00	1.600.000,00	1.655.000,00
11	1001	020301	2024	1	00	4	75.000,00	77.500,00	80.000,00	83.000,00
11	1001	020301	2024	1	00	3	2.770.000,00	2.860.000,00	2.950.000,00	3.056.000,00
14	1001	020801	2043	1	00	3	2.770.000,00	2.860.000,00	2.950.000,00	3.056.000,00
Total SubFunção:							40.768.415,00	42.062.538,00	43.435.364,00	44.920.146,00

SubFunção: 123 Administração Financeira

Entidade	Programa	Unid.Orçam.	ProjAtiv	FonGrupo	FonCódigo	Categoria	2022	2023	2024	2025
18	1001	020701	1011	1	00	3	250.000,00	258.000,00	267.000,00	275.000,00
18	1001	020701	1011	1	00	4	11.035.000,00	11.390.000,00	11.765.000,00	12.175.000,00
Total SubFunção:							11.285.000,00	11.648.000,00	12.032.000,00	12.450.000,00

SubFunção: 124 Controle Interno

Entidade	Programa	Unid.Orçam.	ProjAtiv	FonGrupo	FonCódigo	Categoria	2022	2023	2024	2025
50	1010	025001	2191	1	00	3	30.000,00	31.000,00	32.000,00	33.000,00
12	1010	020401	2033	1	00	3	45.000,00	46.000,00	47.000,00	48.000,00
12	1001	020401	2032	1	00	4	35.000,00	36.000,00	37.000,00	38.000,00
12	1001	020401	2032	1	00	3	1.255.000,00	1.296.000,00	1.338.000,00	1.385.000,00
12	1010	020401	2033	1	00	4	15.000,00	16.000,00	17.000,00	18.000,00
50	1010	025001	2191	1	00	4	10.000,00	10.500,00	11.000,00	11.500,00
Total SubFunção:							1.390.000,00	1.435.500,00	1.482.000,00	1.533.500,00

7

Handwritten signature



Prefeitura Municipal de Timon

Praça São José, s/n - Centru

06115307/0001-14

Anexo V - Síntese das Ações por Função e SubFunção - (PPA Inicial)

Função: 04 Administração

SubFunção: 126 Tecnologia da Informação

Entidade	Programa	Unid.Orçam.	ProjAtiv	FonGrupo	FonCódigo	Categoria	2022	2023	2024	2025
14	1003	020801	1235	1	00	3	60.000,00	0,00	0,00	0,00
Total SubFunção:							60.000,00	0,00	0,00	0,00

SubFunção: 128 Formação de Recursos Humanos

Entidade	Programa	Unid.Orçam.	ProjAtiv	FonGrupo	FonCódigo	Categoria	2022	2023	2024	2025
17	1003	020601	1009	1	00	3	150.000,00	155.000,00	160.000,00	165.000,00
27	1003	022401	2048	1	00	3	70.000,00	72.000,00	75.000,00	78.000,00
18	1003	020701	2042	1	00	3	30.000,00	31.000,00	32.000,00	33.000,00
Total SubFunção:							250.000,00	258.000,00	267.000,00	276.000,00

SubFunção: 130 Administração de Concessões

Entidade	Programa	Unid.Orçam.	ProjAtiv	FonGrupo	FonCódigo	Categoria	2022	2023	2024	2025
47	1001	022601	2167	1	00	4	20.000,00	21.000,00	21.500,00	22.000,00
47	1001	022601	2167	1	00	3	1.300.000,00	1.342.000,00	1.385.000,00	1.434.000,00
Total SubFunção:							1.320.000,00	1.363.000,00	1.406.500,00	1.456.000,00

SubFunção: 131 Comunicação Social

Entidade	Programa	Unid.Orçam.	ProjAtiv	FonGrupo	FonCódigo	Categoria	2022	2023	2024	2025
10	1001	020102	2174	1	00	3	250.000,00	260.000,00	270.000,00	280.000,00
Total SubFunção:							250.000,00	260.000,00	270.000,00	280.000,00
Total Função:							55.848.415,00	57.508.038,00	59.388.864,00	61.429.146,00

Função: 06 Segurança Pública

SubFunção: 122 Administração Geral

Entidade	Programa	Unid.Orçam.	ProjAtiv	FonGrupo	FonCódigo	Categoria	2022	2023	2024	2025
29	1001	021301	2063	1	00	4	14.000,00	15.000,00	16.000,00	17.000,00
29	1001	021301	2063	1	00	3	7.710.000,00	7.960.000,00	8.220.000,00	8.500.000,00
29	1010	021301	1712	1	00	3	10.000,00	11.000,00	12.000,00	13.000,00
29	1010	021301	2062	1	00	3	6.000,00	7.000,00	8.000,00	9.000,00
Total SubFunção:							7.740.000,00	7.993.000,00	8.256.000,00	8.539.000,00

SubFunção: 124 Controle Interno

Entidade	Programa	Unid.Orçam.	ProjAtiv	FonGrupo	FonCódigo	Categoria	2022	2023	2024	2025
29	1010	021304	2208	1	00	3	10.000,00	11.000,00	12.000,00	13.000,00
Total SubFunção:							10.000,00	11.000,00	12.000,00	13.000,00

2

Handwritten signature



Prefeitura Municipal de Timon

Praça São José, s/n - Centr

06115307/0001-14

Anexo V - Síntese das Ações por Função e SubFunção - (PPA Inicial)

Função: 06 Segurança Pública
SubFunção: 125 Normatização e Fiscalização

Entidade Programa	Unid.Orçam.	ProjAtiv	FonGrupo	FonCódigo	Categoria	2022	2023	2024	2025
29	1013	021301	2207	1	00 3	250.000,00	258.000,00	266.000,00	275.000,00
Total SubFunção:						250.000,00	258.000,00	266.000,00	275.000,00

SubFunção: 128 Formação de Recursos Humanos

Entidade Programa	Unid.Orçam.	ProjAtiv	FonGrupo	FonCódigo	Categoria	2022	2023	2024	2025
29	1014	021304	2177	1	00 3	140.000,00	145.000,00	150.000,00	155.000,00
Total SubFunção:						140.000,00	145.000,00	150.000,00	155.000,00

SubFunção: 181 Policiamento

Entidade Programa	Unid.Orçam.	ProjAtiv	FonGrupo	FonCódigo	Categoria	2022	2023	2024	2025
29	1016	021302	1146	1	00 3	5.000,00	6.000,00	7.000,00	8.000,00
29	1016	021302	1146	1	00 4	60.000,00	62.000,00	64.000,00	66.000,00
29	1001	021304	2068	1	00 3	400.000,00	413.000,00	426.000,00	440.000,00
29	1001	021304	2068	1	00 4	350.000,00	360.000,00	373.000,00	386.000,00
Total SubFunção:						815.000,00	841.000,00	870.000,00	900.000,00

SubFunção: 182 Defesa Civil

Entidade Programa	Unid.Orçam.	ProjAtiv	FonGrupo	FonCódigo	Categoria	2022	2023	2024	2025
29	1001	021301	2064	1	00 3	12.000,00	13.000,00	14.000,00	15.000,00
29	1001	021301	2064	1	00 4	3.000,00	4.000,00	5.000,00	6.000,00
Total SubFunção:						15.000,00	17.000,00	19.000,00	21.000,00

SubFunção: 422 Direitos Individuais, Coletivos e Difusos

Entidade Programa	Unid.Orçam.	ProjAtiv	FonGrupo	FonCódigo	Categoria	2022	2023	2024	2025
29	1013	021304	2209	1	00 3	100.000,00	105.000,00	110.000,00	115.000,00
Total SubFunção:						100.000,00	105.000,00	110.000,00	115.000,00
Total Função:						9.070.000,00	9.370.000,00	9.683.000,00	10.018.000,00

Função: 08 Assistência Social
SubFunção: 122 Administração Geral

Entidade Programa	Unid.Orçam.	ProjAtiv	FonGrupo	FonCódigo	Categoria	2022	2023	2024	2025
9	1001	021901	2001	1	00 4	150.000,00	155.000,00	160.000,00	165.000,00
9	1001	021901	2001	1	00 3	7.400.000,00	7.640.000,00	7.890.000,00	8.165.000,00
Total SubFunção:						7.550.000,00	7.795.000,00	8.050.000,00	8.330.000,00

SubFunção: 241 Assistência ao Idoso

Entidade Programa	Unid.Orçam.	ProjAtiv	FonGrupo	FonCódigo	Categoria	2022	2023	2024	2025
41	1010	021902	2002	1	00 3	33.000,00	34.000,00	35.000,00	36.000,00
Total SubFunção:						33.000,00	34.000,00	35.000,00	36.000,00

Handwritten marks: a blue checkmark and a signature.



Prefeitura Municipal de Timon

Praça São José, s/n - Centr

06115307/0001-14

Anexo V - Síntese das Ações por Função e SubFunção - (PPA Inicial)

Função: 08 Assistência Social

SubFunção: 243 Assistência à Criança e ao Adolescente

Entidade	Programa	Unid.Orçam.	ProjAtiv	FonGrupo	FonCódigo	Categoria	2022	2023	2024	2025
41	1013	021902	2183	1	29	3	1.150.000,00	1.187.000,00	1.226.000,00	1.268.000,00
40	1013	021903	1718	1	00	4	17.000,00	0,00	0,00	0,00
40	1013	021903	1718	1	25	3	112.000,00	0,00	0,00	0,00
40	1013	021903	1718	1	25	4	138.000,00	0,00	0,00	0,00
40	1013	021903	1718	1	00	3	200.000,00	207.000,00	213.000,00	220.000,00
41	1013	021902	2183	1	00	3	180.000,00	185.000,00	190.000,00	195.000,00
40	1013	021903	2213	1	00	3	15.000,00	0,00	0,00	0,00
40	1013	021903	1718	1	00	3	20.000,00	21.000,00	22.000,00	23.000,00
41	1013	021902	2183	1	29	4	20.000,00	21.000,00	540.000,00	560.000,00
40	1010	021903	2018	1	00	3	508.000,00	525.000,00	12.000,00	13.000,00
40	1010	021903	2018	1	00	4	10.000,00	11.000,00	54.000,00	56.000,00
40	1010	021903	2020	1	00	3	50.000,00	52.000,00	12.000,00	13.000,00
40	1010	021903	2020	1	00	4	10.000,00	11.000,00		
Total SubFunção:							2.410.000,00	2.199.000,00	2.269.000,00	2.348.000,00

Handwritten marks: a checkmark and a signature.



Prefeitura Municipal de Timon

Praça São José, s/n - Centr

06115307/0001-14

Anexo V - Síntese das Ações por Função e SubFunção - (PPA Inicial)

Função: 08 Assistência Social

SubFunção: 244 Assistência Comunitária

Entidade Programa	Unid.Orçam.	ProjAtiv	FonGrupo	FonCódigo	Categoria	2022	2023	2024	2025	
41	1013	021902	2016	1	29	3	850.000,00	877.000,00	906.000,00	938.000,00
41	1013	021902	2164	1	00	3	100.000,00	105.000,00	110.000,00	115.000,00
41	1013	021902	2017	1	00	3	500.000,00	516.000,00	534.000,00	552.000,00
41	1013	021902	2017	1	29	4	90.000,00	93.000,00	95.000,00	97.000,00
41	1013	021902	2017	1	29	3	1.250.000,00	1.290.000,00	1.332.000,00	1.380.000,00
41	1013	021902	2016	1	00	3	150.000,00	155.000,00	160.000,00	165.000,00
41	1013	021902	2164	1	29	3	1.100.000,00	1.135.000,00	1.170.000,00	1.215.000,00
41	1013	021902	2171	1	00	3	33.000,00	34.000,00	35.000,00	36.000,00
41	1010	021902	2006	1	00	3	33.000,00	34.000,00	35.000,00	36.000,00
41	1010	021902	2011	1	00	4	10.000,00	11.000,00	12.000,00	13.000,00
41	1013	021902	2011	1	00	4	1.017.000,00	1.050.000,00	1.085.000,00	1.122.000,00
41	1013	021902	2013	1	29	3	30.000,00	31.000,00	32.000,00	33.000,00
41	1013	021902	2010	1	29	3	50.000,00	52.000,00	54.000,00	56.000,00
41	1013	021902	1120	1	00	3	150.000,00	155.000,00	160.000,00	165.000,00
41	1013	021902	2003	1	00	3	34.000,00	35.000,00	36.000,00	37.000,00
41	1013	021902	2015	1	31	3	120.000,00	124.000,00	128.000,00	132.000,00
41	1013	021902	2008	1	29	3	20.000,00	21.000,00	22.000,00	23.000,00
41	1013	021902	2008	1	29	4	50.000,00	52.000,00	54.000,00	56.000,00
41	1013	021902	1100	1	00	4	580.000,00	598.000,00	618.000,00	640.000,00
41	1013	021902	2011	1	00	3	750.000,00	775.000,00	800.000,00	828.000,00
41	1013	021902	2014	1	29	3	80.000,00	82.000,00	84.000,00	86.000,00
41	1013	021902	2012	1	29	3	150.000,00	155.000,00	160.000,00	165.000,00
41	1013	021902	2013	1	00	3	125.000,00	130.000,00	135.000,00	140.000,00
41	1013	021902	2014	1	25	4	150.000,00	155.000,00	160.000,00	165.000,00
41	1013	021902	2013	1	29	4	125.000,00	130.000,00	135.000,00	140.000,00
41	1013	021902	2013	1	25	4	150.000,00	155.000,00	160.000,00	165.000,00
41	1013	021902	2014	1	29	4	600.000,00	620.000,00	640.000,00	662.000,00
41	1013	021902	2015	1	00	3	20.000,00	21.000,00	22.000,00	23.000,00
41	1013	021902	1099	1	29	4	150.000,00	155.000,00	160.000,00	165.000,00
41	1013	021902	1099	1	29	3				
Total SubFunção:						8.467.000,00	8.746.000,00	9.034.000,00	9.350.000,00	

SubFunção: 306 Alimentação e Nutrição - Gestão do SUS

Entidade Programa	Unid.Orçam.	ProjAtiv	FonGrupo	FonCódigo	Categoria	2022	2023	2024	2025	
41	1013	021902	2004	1	00	3	30.000,00	31.000,00	32.000,00	33.000,00
Total SubFunção:						30.000,00	31.000,00	32.000,00	33.000,00	
Total Função:						18.490.000,00	18.805.000,00	19.420.000,00	20.097.000,00	

Função: 09 Previdência Social

2

[Handwritten signature]





Prefeitura Municipal de Timon

Praça São José, s/n - Centr

06115307/0001-14

Anexo V - Síntese das Ações por Função e SubFunção - (PPA Inicial)

Função: 09 Previdência Social

SubFunção: 122 Administração Geral

Entidade Programa	Unid.Orçam.	ProjAtiv	FonGrupo	FonCódigo	Categoria	2022	2023	2024	2025	
6	1001	022500	2150	2	03	3	3.594.000,00	3.710.000,00	3.831.000,00	3.965.000,00
6	1001	022500	2150	2	03	4	176.000,00	182.000,00	188.000,00	194.000,00
Total SubFunção:						3.770.000,00	3.892.000,00	4.019.000,00	4.159.000,00	

SubFunção: 271 Previdência Básica

Entidade Programa	Unid.Orçam.	ProjAtiv	FonGrupo	FonCódigo	Categoria	2022	2023	2024	2025	
6	1001	022500	1111	2	03	4	53.250,00	0,00	0,00	0,00
6	1001	022500	2151	2	03	3	28.177.000,00	29.093.000,00	30.038.000,00	31.090.000,00
Total SubFunção:						28.230.250,00	29.093.000,00	30.038.000,00	31.090.000,00	
Total Função:						32.000.250,00	32.985.000,00	34.057.000,00	35.249.000,00	

Função: 10 Saúde

SubFunção: 122 Administração Geral

Entidade Programa	Unid.Orçam.	ProjAtiv	FonGrupo	FonCódigo	Categoria	2022	2023	2024	2025	
44	1012	021801	2173	1	02	3	10.000,00	11.000,00	12.000,00	13.000,00
44	1012	021801	2112	1	02	3	27.094.000,00	27.975.000,00	28.883.000,00	29.895.000,00
44	1012	021801	2112	1	02	4	1.900.000,00	1.962.000,00	2.025.000,00	2.096.000,00
Total SubFunção:						29.004.000,00	29.948.000,00	30.920.000,00	32.004.000,00	

SubFunção: 301 Atenção Básica

Entidade Programa	Unid.Orçam.	ProjAtiv	FonGrupo	FonCódigo	Categoria	2022	2023	2024	2025	
44	1012	021801	1724	1	14	3	250.000,00	250.000,00	250.000,00	0,00
44	1012	021801	1727	1	14	3	250.000,00	250.000,00	250.000,00	250.000,00
44	1012	021801	2115	1	14	3	4.700.000,00	4.852.000,00	5.010.000,00	5.186.000,00
44	1012	021801	1726	1	14	3	250.000,00	250.000,00	250.000,00	0,00
44	1012	021801	1725	1	14	3	250.000,00	250.000,00	250.000,00	0,00
44	1012	021801	1089	1	23	3	145.000,00	149.000,00	154.000,00	160.000,00
44	1012	021801	2114	1	14	3	10.900.000,00	11.255.000,00	11.620.000,00	12.026.000,00
44	1012	021801	2114	1	02	3	4.000.000,00	4.130.000,00	4.264.000,00	4.402.000,00
44	1012	021801	2113	1	14	3	10.000.000,00	10.325.000,00	10.660.000,00	11.034.000,00
44	1012	021801	2117	1	14	3	105.000,00	108.000,00	112.000,00	116.000,00
44	1012	021801	1705	1	14	3	3.000.000,00	2.500.000,00	2.000.000,00	1.500.000,00
44	1012	021801	2223	1	14	3	1.560.400,00	1.611.000,00	1.668.000,00	0,00
44	1012	021801	2115	1	02	3	2.723.000,00	2.811.000,00	2.902.000,00	3.004.000,00
Total SubFunção:						38.133.400,00	38.741.000,00	39.390.000,00	37.678.000,00	

[Handwritten mark]

[Handwritten signature]



Anexo V - Síntese das Ações por Função e SubFunção - (PPA Inicial)

Função: 10 Saúde

SubFunção: 302 Assistência Hospitalar e Ambulatorial

Entidade Programa	Unid.Orçam.	ProjAtiv	FonGrupo	FonCódigo	Categoria	2022	2023	2024	2025	
44	1012	021801	2128	1	14	3	3.800.000,00	3.923.000,00	4.051.000,00	4.192.000,00
44	1012	021801	2120	1	14	3	11.597.000,00	11.973.000,00	12.363.000,00	12.795.000,00
44	1012	021801	2120	1	02	3	2.400.000,00	2.478.000,00	2.558.000,00	2.650.000,00
44	1012	021801	2127	1	00	3	5.012.570,00	2.756.250,00	2.894.062,00	3.024.295,00
44	1012	021801	2127	1	14	3	4.865.000,00	5.023.000,00	5.186.000,00	5.368.000,00
44	1012	021801	1723	1	14	3	500.000,00	400.000,00	300.000,00	250.000,00
44	1012	021801	2126	1	14	3	4.538.000,00	4.685.000,00	4.840.000,00	5.008.000,00
44	1012	021801	2121	1	14	3	215.000,00	222.000,00	230.000,00	238.000,00
Total SubFunção:						32.927.570,00	31.460.250,00	32.422.062,00	33.525.295,00	

SubFunção: 303 Suporte Profilático e Terapêutico

Entidade Programa	Unid.Orçam.	ProjAtiv	FonGrupo	FonCódigo	Categoria	2022	2023	2024	2025	
44	1012	021801	2129	1	14	3	2.850.000,00	2.942.000,00	3.038.000,00	3.145.000,00
Total SubFunção:						2.850.000,00	2.942.000,00	3.038.000,00	3.145.000,00	

SubFunção: 304 Vigilância em Saúde

Entidade Programa	Unid.Orçam.	ProjAtiv	FonGrupo	FonCódigo	Categoria	2022	2023	2024	2025	
44	1012	021801	2131	1	14	3	2.000.000,00	2.065.000,00	2.132.000,00	2.206.000,00
Total SubFunção:						2.000.000,00	2.065.000,00	2.132.000,00	2.206.000,00	

SubFunção: 305 Vigilância Epidemiológica

Entidade Programa	Unid.Orçam.	ProjAtiv	FonGrupo	FonCódigo	Categoria	2022	2023	2024	2025	
44	1012	021801	2134	1	14	3	800.000,00	826.000,00	852.000,00	882.000,00
Total SubFunção:						800.000,00	826.000,00	852.000,00	882.000,00	

SubFunção: 306 Alimentação e Nutrição - Gestão do SUS

Entidade Programa	Unid.Orçam.	ProjAtiv	FonGrupo	FonCódigo	Categoria	2022	2023	2024	2025	
44	1012	021801	2132	1	14	3	200.000,00	206.000,00	212.000,00	220.000,00
Total SubFunção:						200.000,00	206.000,00	212.000,00	220.000,00	

SubFunção: 451 Infra-Estrutura Urbana

Entidade Programa	Unid.Orçam.	ProjAtiv	FonGrupo	FonCódigo	Categoria	2022	2023	2024	2025	
44	1012	021801	1084	1	02	4	1.000.000,00	1.032.000,00	1.066.000,00	1.100.000,00
44	1012	021801	1084	1	23	4	1.397.000,00	1.442.000,00	1.488.000,00	1.540.000,00
Total SubFunção:						2.397.000,00	2.474.000,00	2.554.000,00	2.640.000,00	
Total Função:						108.311.970,00	108.662.250,00	111.520.062,00	112.300.295,00	

Função: 11 Trabalho

X

Handwritten signature



Prefeitura Municipal de Timon

Praça São José, s/n - Centr

06115307/0001-14

Page 9 of 21

Lei: 2.233, Data: 03/01/2022

Anexo V - Síntese das Ações por Função e SubFunção - (PPA Inicial)

Função: 11 Trabalho

SubFunção: 333 Empregabilidade

Entidade Programa	Unid.Orçam.	ProjAtiv	FonGrupo	FonCódigo	Categoria	2022	2023	2024	2025	
38	1019	021001	2200	1	00	3	15.000,00	15.500,00	16.000,00	16.500,00
38	1019	021001	2050	1	00	4	20.000,00	20.500,00	21.000,00	21.500,00
38	1019	021001	2050	1	00	3	80.000,00	82.500,00	85.000,00	88.000,00
Total SubFunção:						115.000,00	118.500,00	122.000,00	126.000,00	
Total Função:						115.000,00	118.500,00	122.000,00	126.000,00	

Função: 12 Educação

SubFunção: 122 Administração Geral

Entidade Programa	Unid.Orçam.	ProjAtiv	FonGrupo	FonCódigo	Categoria	2022	2023	2024	2025	
8	1010	021701	2106	1	01	4	10.000,00	11.000,00	12.000,00	13.000,00
8	1010	021701	2106	1	01	3	30.000,00	32.000,00	34.000,00	36.000,00
Total SubFunção:						40.000,00	43.000,00	46.000,00	49.000,00	

SubFunção: 128 Formação de Recursos Humanos

Entidade Programa	Unid.Orçam.	ProjAtiv	FonGrupo	FonCódigo	Categoria	2022	2023	2024	2025	
8	1009	021701	2107	1	01	3	150.000,00	155.000,00	160.000,00	165.000,00
8	1009	021701	2107	1	01	4	100.000,00	105.000,00	110.000,00	115.000,00
Total SubFunção:						250.000,00	260.000,00	270.000,00	280.000,00	

7

Paul





Prefeitura Municipal de Timon

Praça São José, s/n - Centr

06115307/0001-14

Anexo V - Síntese das Ações por Função e SubFunção - (PPA Inicial)

Função: 12 Educação

SubFunção: 361 Ensino Fundamental

Entidade Programa	Unid.Orçam.	ProjAtiv	FonGrupo	FonCódigo	Categoria	2022	2023	2024	2025	
8	1014	021701	2093	1	22	4	10.000,00	11.000,00	12.000,00	13.000,00
8	1014	021701	1079	1	15	4	10.000,00	0,00	0,00	0,00
8	1014	021701	1078	1	15	4	10.000,00	0,00	0,00	0,00
8	1014	021701	2093	1	22	3	40.000,00	42.000,00	44.000,00	46.000,00
8	1014	021701	1080	1	15	4	1.240.000,00	1.281.000,00	1.322.000,00	1.368.000,00
8	1014	021701	1080	1	15	4	400.000,00	413.000,00	426.000,00	441.000,00
3	1009	021702	1721	1	19	4	2.500.000,00	2.582.000,00	0,00	0,00
8	1014	021701	1077	1	15	4	2.600.000,00	2.685.000,00	2.771.000,00	2.870.000,00
3	1009	021702	1719	1	19	4	74.797.465,00	78.471.813,00	81.777.882,00	86.278.390,00
3	1014	021702	2216	1	18	3	36.500.000,00	39.170.000,00	40.378.000,00	43.000.000,00
3	1014	021702	2214	1	18	3	9.634.800,00	9.948.000,00	12.248.000,00	12.677.000,00
8	1001	021701	2105	1	01	3	710.000,00	733.000,00	757.000,00	783.000,00
8	1001	021701	2105	1	01	4	40.000,00	42.000,00	444.000,00	46.000,00
8	1014	021701	2094	1	01	3	200.000,00	206.000,00	212.000,00	220.000,00
8	1016	021701	2099	1	22	3	20.000,00	21.000,00	22.000,00	23.000,00
8	1014	021701	2096	1	15	3	5.000.000,00	5.162.000,00	5.330.000,00	5.520.000,00
8	1014	021701	2219	1	15	3	350.000,00	362.000,00	374.000,00	386.000,00
8	1016	021701	2099	1	01	3	700.000,00	722.000,00	746.000,00	772.000,00
8	1016	021701	2099	1	15	3	1.200.000,00	1.239.000,00	1.280.000,00	1.325.000,00
8	1014	021701	2221	1	01	3	30.000,00	31.000,00	32.000,00	33.000,00
3	1010	021702	2169	1	19	3	200.000,00	206.000,00	212.000,00	218.000,00
8	1014	021701	2097	1	15	4	1.500.000,00	1.548.000,00	1.599.000,00	1.655.000,00
8	1014	021701	2097	1	15	3				

Total SubFunção: 137.692.265,00 144.875.813,00 149.986.882,00 157.674.390,00

SubFunção: 363 Ensino Profissional

Entidade Programa	Unid.Orçam.	ProjAtiv	FonGrupo	FonCódigo	Categoria	2022	2023	2024	2025	
8	1014	021701	2101	1	01	4	300.000,00	310.000,00	320.000,00	330.000,00
8	1014	021701	2101	1	01	3	500.000,00	516.000,00	534.000,00	552.000,00

Total SubFunção: 800.000,00 826.000,00 854.000,00 882.000,00

SubFunção: 365 Educação Infantil

Entidade Programa	Unid.Orçam.	ProjAtiv	FonGrupo	FonCódigo	Categoria	2022	2023	2024	2025	
3	1014	021702	2215	1	18	3	2.540.000,00	3.622.000,00	3.708.000,00	3.802.000,00
8	1014	021701	2100	1	01	3	150.000,00	155.000,00	160.000,00	165.000,00
3	1014	021702	2217	1	18	3	17.200.000,00	18.759.000,00	19.336.000,00	19.978.000,00
8	1014	021701	2222	1	01	3	400.000,00	413.000,00	426.000,00	440.000,00
8	1014	021701	2222	1	01	3	500.000,00	516.000,00	532.000,00	551.000,00
3	1009	021702	1720	1	19	4	800.000,00	826.000,00	852.000,00	882.000,00
8	1014	021701	2220	1	15	3	180.000,00	186.000,00	192.000,00	198.000,00
3	1009	021702	1722	1	19	4	1.000.000,00	1.032.000,00	1.066.000,00	1.104.000,00
8	1014	021701	2220	1	01	3	1.000.000,00	1.032.000,00	1.064.000,00	1.100.000,00
8	1014	021701	2168	1	15	3	2.025.000,00	2.090.000,00	3.225.000,00	3.338.000,00
8	1014	021701	1081	1	15	4				

Total SubFunção: 25.795.000,00 28.631.000,00 30.561.000,00 31.558.000,00

2

[Handwritten signature]





Prefeitura Municipal de Timon

Praça São José, s/n - Centri

06115307/0001-14

Anexo V - Síntese das Ações por Função e SubFunção - (PPA Inicial)

Função: 12 Educação							2022	2023	2024	2025
SubFunção: 366 Educação de Jovens e Adultos										
Entidade Programa	Unid.Orçam.	ProjAtiv	FonGrupo	FonCódigo	Categoria					
3	1014	021702	2218	1	18	3	4.100.000,00	5.234.000,00	5.371.000,00	5.524.000,00
Total SubFunção:							4.100.000,00	5.234.000,00	5.371.000,00	5.524.000,00

SubFunção: 367 Educação Especial							2022	2023	2024	2025
Entidade Programa	Unid.Orçam.	ProjAtiv	FonGrupo	FonCódigo	Categoria					
8	1014	021701	2104	1	01	4	20.200,00	22.050,00	23.152,00	24.194,00
8	1014	021701	2104	1	01	3	150.000,00	155.000,00	160.000,00	165.000,00
Total SubFunção:							170.200,00	177.050,00	183.152,00	189.194,00
Total Função:							168.847.465,00	180.046.863,00	187.272.034,00	196.156.584,00

Função: 13 Cultura							2022	2023	2024	2025
SubFunção: 122 Administração Geral										
Entidade Programa	Unid.Orçam.	ProjAtiv	FonGrupo	FonCódigo	Categoria					
27	1001	022401	2160	1	00	4	35.000,00	36.000,00	37.000,00	38.000,00
27	1001	022401	2160	1	00	3	335.000,00	346.000,00	357.000,00	370.000,00
28	1001	022301	2152	1	00	3	800.000,00	826.000,00	852.000,00	882.000,00
28	1001	022301	2152	1	00	4	30.000,00	31.000,00	32.000,00	33.000,00
Total SubFunção:							1.200.000,00	1.239.000,00	1.278.000,00	1.323.000,00

SubFunção: 392 Difusão Cultural							2022	2023	2024	2025
Entidade Programa	Unid.Orçam.	ProjAtiv	FonGrupo	FonCódigo	Categoria					
28	1015	022301	2154	1	00	4	40.000,00	41.000,00	42.000,00	43.000,00
28	1015	022301	1716	1	00	3	60.000,00	62.000,00	64.000,00	66.000,00
28	1015	022301	1714	1	00	4	30.000,00	31.000,00	32.000,00	33.000,00
28	1015	022301	1714	1	00	3	30.000,00	31.000,00	32.000,00	33.000,00
28	1015	022301	1714	1	00	4	40.000,00	41.000,00	42.000,00	43.000,00
28	1015	022301	1116	1	00	4	40.000,00	41.000,00	42.000,00	43.000,00
28	1015	022301	1116	1	00	3	40.000,00	41.000,00	42.000,00	43.000,00
20	1015	021401	2069	1	00	3	8.000,00	9.000,00	10.000,00	11.000,00
28	1015	022301	2154	1	00	3	50.000,00	52.000,00	54.000,00	56.000,00
28	1015	022301	2211	1	00	4	100.000,00	103.000,00	106.000,00	110.000,00
28	1015	022301	2155	1	00	3	30.000,00	31.000,00	32.000,00	33.000,00
28	1015	022301	2155	1	00	3	90.000,00	93.000,00	96.000,00	100.000,00
28	1015	022301	2212	1	00	3	20.000,00	21.000,00	22.000,00	23.000,00
28	1015	022301	2155	1	00	4	20.000,00	21.000,00	22.000,00	23.000,00
28	1015	022301	2156	1	00	3	1.900.000,00	1.960.000,00	2.025.000,00	2.096.000,00
28	1015	022301	2156	1	24	3	1.200.000,00	1.240.000,00	1.280.000,00	1.324.000,00
28	1015	022301	2156	1	00	3	30.000,00	31.000,00	32.000,00	33.000,00
28	1015	022301	2210	1	00	3	30.000,00	31.000,00	32.000,00	33.000,00
28	1015	022301	2210	1	00	4	30.000,00	31.000,00	32.000,00	33.000,00
28	1015	022301	2210	1	00	4	30.000,00	31.000,00	32.000,00	33.000,00
28	1015	022301	2210	1	00	3	100.000,00	103.000,00	106.000,00	110.000,00
28	1015	022301	2211	1	00	3	50.000,00	52.000,00	54.000,00	56.000,00
28	1015	022301	1715	1	00	3	50.000,00	52.000,00	54.000,00	56.000,00
28	1015	022301	2153	1	00	3	10.000,00	11.000,00	12.000,00	13.000,00
Total SubFunção:							3.858.000,00	3.984.000,00	4.115.000,00	4.259.000,00

7

202





Prefeitura Municipal de Timon

Praça São José, s/n - Centri

06115307/0001-14

Anexo V - Síntese das Ações por Função e SubFunção - (PPA Inicial)

Função: 13	Cultura	Total Função:	5.058.000,00	5.223.000,00	5.393.000,00	5.582.000,00
-------------------	----------------	----------------------	--------------	--------------	--------------	--------------

Função: 14	Direitos da Cidadania									
SubFunção: 122	Administração Geral									
Entidade Programa	Unid.Orçam.	ProjAtiv	FonGrupo	FonCódigo	Categoria	2022	2023	2024	2025	
42	1001	021201	2059	1	00 4	50.000,00	51.500,00	53.000,00	55.000,00	
42	1001	021201	2059	1	00 3	1.160.000,00	1.198.000,00	1.236.000,00	1.280.000,00	
50	1001	025001	2190	1	00 4	50.000,00	51.500,00	53.000,00	55.000,00	
50	1001	025001	2190	1	00 3	520.000,00	536.000,00	554.000,00	574.000,00	
Total SubFunção:						1.780.000,00	1.837.000,00	1.896.000,00	1.964.000,00	

SubFunção: 124	Controle Interno									
Entidade Programa	Unid.Orçam.	ProjAtiv	FonGrupo	FonCódigo	Categoria	2022	2023	2024	2025	
42	1010	021201	2205	1	00 3	20.000,00	20.500,00	21.000,00	21.500,00	
42	1010	021201	2205	1	00 4	10.000,00	10.500,00	11.000,00	11.500,00	
Total SubFunção:						30.000,00	31.000,00	32.000,00	33.000,00	

SubFunção: 244	Assistência Comunitária									
Entidade Programa	Unid.Orçam.	ProjAtiv	FonGrupo	FonCódigo	Categoria	2022	2023	2024	2025	
42	1010	021201	1046	1	00 3	8.000,00	0,00	0,00	0,00	
42	1010	021201	1046	1	00 4	3.000,00	0,00	0,00	0,00	
Total SubFunção:						11.000,00	0,00	0,00	0,00	

2

[Handwritten signature]





Anexo V - Síntese das Ações por Função e SubFunção - (PPA Inicial)

Função: 14 Direitos da Cidadania

SubFunção: 422 Direitos Individuais, Coletivos e Difusos

Entidade Programa	Unid.Orçam.	ProjAtiv	FonGrupo	FonCódigo	Categoria	2022	2023	2024	2025
20	1013	021401	1717	1	00 3	8.000,00	0,00	0,00	0,00
27	1013	022401	1058	1	00 3	40.000,00	41.000,00	43.000,00	45.000,00
50	1001	025001	1236	1	00 4	100.000,00	105.000,00	0,00	0,00
50	1001	025001	1236	1	24 4	1.000.000,00	1.032.000,00	0,00	0,00
50	1013	025001	1708	1	00 4	20.000,00	20.500,00	21.000,00	21.500,00
50	1013	025001	1708	1	00 3	70.000,00	72.000,00	74.000,00	77.000,00
49	1013	021202	2166	1	00 4	30.000,00	31.000,00	32.000,00	33.000,00
42	1013	021201	1230	1	00 3	98.000,00	101.000,00	104.000,00	108.000,00
49	1013	021202	2166	1	00 3	120.000,00	124.000,00	128.000,00	132.000,00
27	1014	022401	2999	1	00 3	90.000,00	93.000,00	96.000,00	100.000,00
42	1001	021201	2057	1	00 4	20.000,00	20.500,00	21.000,00	21.500,00
42	1001	021201	2057	1	00 3	36.000,00	37.000,00	38.000,00	40.000,00
42	1001	021201	1131	1	00 4	50.000,00	51.500,00	53.000,00	55.000,00
42	1001	021201	1131	1	00 3	30.000,00	35.000,00	40.000,00	45.000,00
20	1010	021401	2070	1	00 3	10.000,00	11.000,00	12.000,00	13.000,00
20	1010	021401	1055	1	00 3	14.000,00	0,00	0,00	17.000,00
42	1010	021201	1050	1	00 3	20.000,00	0,00	20.000,00	0,00
42	1010	021201	1229	1	00 3	15.000,00	0,00	0,00	0,00
27	1014	022401	1057	1	00 3	80.000,00	83.000,00	85.000,00	88.000,00
Total SubFunção:						1.851.000,00	1.857.500,00	767.000,00	796.000,00
Total Função:						3.672.000,00	3.725.500,00	2.695.000,00	2.793.000,00

Função: 15 Urbanismo

SubFunção: 122 Administração Geral

Entidade Programa	Unid.Orçam.	ProjAtiv	FonGrupo	FonCódigo	Categoria	2022	2023	2024	2025
21	1001	021101	2053	1	00 3	4.900.000,00	5.059.000,00	5.224.000,00	5.406.000,00
21	1001	021101	2053	1	00 4	100.000,00	103.000,00	107.000,00	110.000,00
Total SubFunção:						5.000.000,00	5.162.000,00	5.331.000,00	5.516.000,00

7

[Handwritten signature]





Prefeitura Municipal de Timon

Praça São José, s/n - Centri

06115307/0001-14

Anexo V - Síntese das Ações por Função e SubFunção - (PPA Inicial) Lei: 2.233, Data: 03/01/2022

Função: 15 Urbanismo

SubFunção: 451 Infra-Estrutura Urbana

Entidade Programa	Unid.Orçam.	ProjAtiv	FonGrupo	FonCódigo	Categoria	2022	2023	2024	2025	
21	1017	021101	1711	1	24	4	1.000.000,00	1.032.000,00	1.066.000,00	1.100.000,00
21	1017	021101	2054	1	00	3	1.000.000,00	1.032.000,00	1.066.000,00	1.100.000,00
21	1017	021101	2203	1	00	3	2.500.000,00	2.581.000,00	2.665.000,00	2.758.000,00
21	1009	021101	1709	1	00	3	300.000,00	310.000,00	320.000,00	330.000,00
21	1016	021101	2007	1	24	4	2.000.000,00	2.065.000,00	2.132.000,00	2.200.000,00
21	1016	021101	1030	1	00	3	1.000.000,00	1.032.000,00	1.066.000,00	1.100.000,00
21	1016	021101	1032	1	24	4	3.000.000,00	3.097.000,00	3.198.000,00	3.310.000,00
21	1016	021101	1032	1	00	4	2.000.000,00	2.065.000,00	2.132.000,00	2.200.000,00
21	1016	021101	1031	1	00	4	2.000.000,00	2.065.000,00	2.132.000,00	2.200.000,00
21	1017	021101	1035	1	00	3	900.000,00	930.000,00	960.000,00	1.000.000,00
7	1017	022001	1034	1	00	4	100.000,00	0,00	0,00	0,00
21	1017	021101	1035	1	00	4	500.000,00	516.000,00	533.000,00	552.000,00
21	1017	021101	1038	1	00	3	500.000,00	516.000,00	533.000,00	552.000,00
21	1017	021101	1038	1	00	4	50.000,00	52.000,00	53.000,00	55.000,00
21	1017	021101	1711	1	00	4	4.000.000,00	4.130.000,00	4.264.000,00	4.413.000,00
21	1016	021101	2005	1	00	3	100.000,00	103.000,00	107.000,00	110.000,00
21	1016	021101	2007	1	00	4	100.000,00	103.000,00	107.000,00	110.000,00
Total SubFunção:							20.950.000,00	21.526.000,00	22.227.000,00	22.980.000,00

SubFunção: 452 Serviços Urbanos

Entidade Programa	Unid.Orçam.	ProjAtiv	FonGrupo	FonCódigo	Categoria	2022	2023	2024	2025	
46	1009	022101	1105	1	00	4	300.000,00	0,00	0,00	0,00
46	1009	022101	1105	1	00	3	30.000,00	0,00	0,00	0,00
Total SubFunção:							330.000,00	0,00	0,00	0,00

SubFunção: 511 Saneamento Básico Rural

Entidade Programa	Unid.Orçam.	ProjAtiv	FonGrupo	FonCódigo	Categoria	2022	2023	2024	2025	
21	1016	021101	1040	1	00	3	200.000,00	206.000,00	213.000,00	220.000,00
Total SubFunção:							200.000,00	206.000,00	213.000,00	220.000,00

SubFunção: 512 Saneamento Básico Urbano

Entidade Programa	Unid.Orçam.	ProjAtiv	FonGrupo	FonCódigo	Categoria	2022	2023	2024	2025	
21	1016	021101	1041	1	24	4	1.000.000,00	1.032.000,00	1.066.000,00	1.100.000,00
21	1016	021101	1041	1	00	4	50.000,00	52.000,00	53.000,00	55.000,00
Total SubFunção:							1.050.000,00	1.084.000,00	1.119.000,00	1.155.000,00

SubFunção: 812 Desporto Comunitário

Entidade Programa	Unid.Orçam.	ProjAtiv	FonGrupo	FonCódigo	Categoria	2022	2023	2024	2025	
21	1009	021101	1042	1	00	3	100.000,00	103.000,00	107.000,00	110.000,00
Total SubFunção:							100.000,00	103.000,00	107.000,00	110.000,00
Total Função:							27.630.000,00	28.081.000,00	28.997.000,00	29.981.000,00

Função: 16 Habitação

2

[Handwritten signature]





Prefeitura Municipal de Timon

Praça São José, s/n - Centri

06115307/0001-14

Anexo V - Síntese das Ações por Função e SubFunção - (PPA Inicial)

Função: 16		Habitação					2022	2023	2024	2025
SubFunção: 122		Administração Geral								
Entidade Programa	Unid.Orçam.	ProjAtiv	FonGrupo	FonCódigo	Categoria					
15	1001	021601	2088	1	00	3	500.000,00	516.000,00	533.000,00	552.000,00
15	1001	021601	2090	1	00	3	20.000,00	20.500,00	21.000,00	21.500,00
15	1001	021601	2090	1	00	4	5.000,00	5.500,00	6.000,00	6.500,00
15	1001	021601	2088	1	00	4	75.000,00	77.000,00	80.000,00	83.000,00
Total SubFunção:							600.000,00	619.000,00	640.000,00	663.000,00

SubFunção: 482		Habitação Urbana					2022	2023	2024	2025
Entidade Programa	Unid.Orçam.	ProjAtiv	FonGrupo	FonCódigo	Categoria					
15	1009	021601	1073	1	00	3	400.000,00	0,00	0,00	0,00
15	1009	021601	1228	1	00	3	200.000,00	206.500,00	213.000,00	220.000,00
Total SubFunção:							600.000,00	206.500,00	213.000,00	220.000,00
Total Função:							1.200.000,00	825.500,00	853.000,00	883.000,00

Função: 17		Saneamento					2022	2023	2024	2025
SubFunção: 122		Administração Geral								
Entidade Programa	Unid.Orçam.	ProjAtiv	FonGrupo	FonCódigo	Categoria					
46	1001	022101	2141	1	00	4	190.000,00	196.000,00	203.000,00	210.000,00
46	1001	022101	2141	1	00	3	7.000.000,00	7.225.000,00	7.460.000,00	7.720.000,00
7	1001	022001	2140	2	00	4	100.000,00	105.000,00	110.000,00	115.000,00
7	1001	022001	2140	1	00	3	3.400.000,00	3.500.000,00	3.625.000,00	3.750.000,00
Total SubFunção:							10.690.000,00	11.026.000,00	11.398.000,00	11.795.000,00

SubFunção: 511		Saneamento Básico Rural					2022	2023	2024	2025
Entidade Programa	Unid.Orçam.	ProjAtiv	FonGrupo	FonCódigo	Categoria					
7	1018	022001	2163	2	00	4	200.000,00	210.000,00	220.000,00	230.000,00
7	1018	022001	1103	1	00	3	100.000,00	105.000,00	110.000,00	115.000,00
7	1018	022001	1103	1	00	4	100.000,00	105.000,00	110.000,00	115.000,00
7	1018	022001	2163	2	00	3	1.000.000,00	1.033.000,00	1.066.000,00	1.100.000,00
21	1018	021101	1710	1	00	4	50.000,00	52.000,00	53.000,00	55.000,00
21	1018	021101	1710	1	00	3	50.000,00	52.000,00	53.000,00	55.000,00
21	1018	021101	1710	1	24	4	1.000.000,00	1.032.000,00	1.066.000,00	1.100.000,00
Total SubFunção:							2.500.000,00	2.589.000,00	2.678.000,00	2.770.000,00

SubFunção: 512		Saneamento Básico Urbano					2022	2023	2024	2025
Entidade Programa	Unid.Orçam.	ProjAtiv	FonGrupo	FonCódigo	Categoria					
46	1011	022101	1107	1	00	3	21.700,00	22.500,00	23.000,00	24.000,00
46	1011	022101	2144	1	00	3	14.000.000,00	14.500.000,00	15.000.000,00	16.000.000,00
46	1011	022101	1107	1	00	4	21.700,00	22.500,00	23.000,00	24.000,00
46	1011	022101	2206	1	00	3	1.000.000,00	1.032.000,00	1.066.000,00	1.100.000,00
Total SubFunção:							15.043.400,00	15.577.000,00	16.112.000,00	17.148.000,00
Total Função:							28.233.400,00	29.192.000,00	30.188.000,00	31.713.000,00

7

Red





Prefeitura Municipal de Timon

Praça São José, s/n - Centr

06115307/0001-14

Anexo V - Síntese das Ações por Função e SubFunção - (PPA Inicial) Lei: 2.233, Data: 03/01/2022

Função: 18 Gestão Ambiental
SubFunção: 122 Administração Geral

Entidade Programa	Unid.Orçam.	ProjAtiv	FonGrupo	FonCódigo	Categoria	2022	2023	2024	2025
34	1001	020901	2135	1	00 3	1.105.000,00	1.140.000,00	1.178.000,00	1.220.000,00
26	1001	020902	2138	1	00 3	40.000,00	41.000,00	42.000,00	43.000,00
34	1001	020901	2135	1	00 4	200.000,00	206.000,00	213.000,00	220.000,00
26	1001	020902	2138	1	00 4	10.000,00	10.500,00	11.000,00	11.500,00
Total SubFunção:						1.355.000,00	1.397.500,00	1.444.000,00	1.494.500,00

SubFunção: 541 Preservação e Conservação Ambiental

Entidade Programa	Unid.Orçam.	ProjAtiv	FonGrupo	FonCódigo	Categoria	2022	2023	2024	2025
34	1017	020901	1093	1	00 3	10.000,00	0,00	0,00	0,00
34	1017	020901	1094	1	00 3	30.000,00	0,00	0,00	0,00
34	1021	020901	1092	1	00 3	20.000,00	20.500,00	21.000,00	21.500,00
34	1021	020901	2136	1	00 3	20.000,00	20.500,00	21.000,00	21.500,00
34	1018	020901	1161	1	00 3	100.000,00	104.000,00	106.000,00	110.000,00
26	1010	020902	2139	1	00 4	5.000,00	5.500,00	6.000,00	6.500,00
46	1009	022101	1160	1	00 3	40.000,00	41.300,00	42.600,00	44.000,00
26	1010	020902	2139	1	00 3	15.000,00	15.500,00	16.000,00	16.500,00
Total SubFunção:						240.000,00	207.300,00	212.600,00	220.000,00

SubFunção: 542 Controle Ambiental

Entidade Programa	Unid.Orçam.	ProjAtiv	FonGrupo	FonCódigo	Categoria	2022	2023	2024	2025
34	1018	020901	1162	1	00 3	15.000,00	15.500,00	16.000,00	16.500,00
Total SubFunção:						15.000,00	15.500,00	16.000,00	16.500,00
Total Função:						1.610.000,00	1.620.300,00	1.672.600,00	1.731.000,00

Função: 19 Ciência e Tecnologia
SubFunção: 122 Administração Geral

Entidade Programa	Unid.Orçam.	ProjAtiv	FonGrupo	FonCódigo	Categoria	2022	2023	2024	2025
45	1001	022201	2146	1	00 3	260.000,00	268.000,00	277.000,00	287.000,00
45	1001	022201	2146	1	00 4	10.000,00	11.000,00	12.000,00	13.000,00
Total SubFunção:						270.000,00	279.000,00	289.000,00	300.000,00

SubFunção: 126 Tecnologia da Informação

Entidade Programa	Unid.Orçam.	ProjAtiv	FonGrupo	FonCódigo	Categoria	2022	2023	2024	2025
45	1001	022201	2998	1	00 4	20.000,00	21.000,00	22.000,00	23.000,00
45	1001	022201	2997	1	00 4	20.000,00	21.000,00	22.000,00	23.000,00
45	1001	022201	2997	1	00 3	20.000,00	21.000,00	22.000,00	23.000,00
45	1001	022201	2147	1	00 4	10.000,00	11.000,00	12.000,00	13.000,00
45	1001	022201	2147	1	00 3	10.000,00	11.000,00	12.000,00	13.000,00
45	1001	022201	2998	1	00 3	20.000,00	21.000,00	22.000,00	23.000,00
Total SubFunção:						100.000,00	106.000,00	112.000,00	118.000,00
Total Função:						370.000,00	385.000,00	401.000,00	418.000,00

7

Red



Prefeitura Municipal de Timon

Praça São José, s/n - Centru

06115307/0001-14

Anexo V - Síntese das Ações por Função e SubFunção - (PPA Inicial) Lei: 2.233, Data: 03/01/2022

Função: 20		Agricultura						2022	2023	2024	2025
SubFunção: 122		Administração Geral									
Entidade Programa	Unid.Orçam.	ProjAtiv	FonGrupo	FonCódigo	Categoria						
19	1001	021501	2083	1	00	3	15.000,00	15.500,00	16.000,00	16.500,00	
19	1001	021501	2081	1	00	4	100.000,00	103.000,00	106.000,00	110.000,00	
19	1001	021501	2081	1	00	3	2.430.000,00	2.508.000,00	2.590.000,00	2.680.000,00	
Total SubFunção:							2.545.000,00	2.626.500,00	2.712.000,00	2.806.500,00	

SubFunção: 605		Abastecimento								
Entidade Programa	Unid.Orçam.	ProjAtiv	FonGrupo	FonCódigo	Categoria		2022	2023	2024	2025
19	1019	021501	2044	1	00	3	220.000,00	227.000,00	234.000,00	242.000,00
19	1019	021501	2086	1	00	3	40.000,00	41.000,00	42.000,00	44.000,00
19	1019	021501	2046	1	00	4	10.000,00	10.500,00	11.000,00	11.500,00
19	1019	021501	2046	1	00	3	60.000,00	62.000,00	64.000,00	66.000,00
19	1019	021501	2044	1	00	4	45.000,00	46.000,00	48.000,00	50.000,00
19	1019	021501	2086	1	00	4	20.000,00	20.500,00	21.000,00	21.500,00
19	1019	021501	1066	1	00	4	310.000,00	0,00	310.000,00	0,00
19	1019	021501	1066	1	00	3	50.000,00	0,00	50.000,00	0,00
19	1019	021501	1062	1	00	4	30.000,00	31.000,00	32.000,00	33.000,00
19	1019	021501	1062	1	00	3	125.000,00	129.000,00	133.000,00	138.000,00
19	1019	021501	1063	1	00	4	10.000,00	10.500,00	11.000,00	11.500,00
19	1012	021501	1063	1	00	3	10.000,00	10.500,00	11.000,00	11.500,00
Total SubFunção:							930.000,00	588.000,00	967.000,00	629.000,00

SubFunção: 608		Promoção da Produção Agropecuária								
Entidade Programa	Unid.Orçam.	ProjAtiv	FonGrupo	FonCódigo	Categoria		2022	2023	2024	2025
19	1014	021501	2085	1	00	3	20.000,00	20.500,00	21.000,00	21.500,00
19	1019	021501	2082	1	00	3	10.000,00	10.500,00	11.000,00	11.500,00
19	1014	021501	2085	1	00	4	20.000,00	20.500,00	21.000,00	21.500,00
19	1019	021501	2082	1	00	4	5.000,00	5.500,00	6.000,00	6.500,00
Total SubFunção:							55.000,00	57.000,00	59.000,00	61.000,00
Total Função:							3.530.000,00	3.271.500,00	3.738.000,00	3.496.500,00

Função: 22		Indústria						2022	2023	2024	2025
SubFunção: 122		Administração Geral									
Entidade Programa	Unid.Orçam.	ProjAtiv	FonGrupo	FonCódigo	Categoria						
10	1019	020101	2204	1	00	3	70.000,00	72.000,00	74.000,00	76.000,00	
Total SubFunção:							70.000,00	72.000,00	74.000,00	76.000,00	
Total Função:							70.000,00	72.000,00	74.000,00	76.000,00	

Função: 23		Comércio e Serviços						2022	2023	2024	2025
-------------------	--	----------------------------	--	--	--	--	--	-------------	-------------	-------------	-------------

7

Prod





Prefeitura Municipal de Timon

Praça São José, s/n - Centri

06115307/0001-14

Anexo V - Síntese das Ações por Função e SubFunção - (PPA Inicial) Lei: 2.233, Data: 03/01/2022

Função: 23 Comércio e Serviços

SubFunção: 122 Administração Geral

Entidade Programa	Unid.Orçam.	ProjAtiv	FonGrupo	FonCódigo	Categoria	2022	2023	2024	2025
38	1001	021001	2045	1	00 4	100.000,00	105.000,00	108.000,00	110.000,00
38	1001	021001	2045	1	00 3	887.000,00	916.000,00	945.000,00	980.000,00
Total SubFunção:						987.000,00	1.021.000,00	1.053.000,00	1.090.000,00

SubFunção: 125 Normatização e Fiscalização

Entidade Programa	Unid.Orçam.	ProjAtiv	FonGrupo	FonCódigo	Categoria	2022	2023	2024	2025
38	1010	021001	2202	1	00 3	20.000,00	20.500,00	21.000,00	22.000,00
Total SubFunção:						20.000,00	20.500,00	21.000,00	22.000,00

SubFunção: 691 Promoção Comercial

Entidade Programa	Unid.Orçam.	ProjAtiv	FonGrupo	FonCódigo	Categoria	2022	2023	2024	2025
38	1019	021001	2049	1	00 4	28.000,00	29.000,00	30.000,00	31.000,00
38	1019	021001	2049	1	00 3	150.000,00	155.000,00	160.000,00	165.000,00
38	1019	021001	2052	1	00 3	30.000,00	31.000,00	32.000,00	33.000,00
Total SubFunção:						208.000,00	215.000,00	222.000,00	229.000,00

SubFunção: 695 Turismo

Entidade Programa	Unid.Orçam.	ProjAtiv	FonGrupo	FonCódigo	Categoria	2022	2023	2024	2025
38	1019	021001	1212	1	00 3	15.000,00	15.500,00	16.000,00	16.500,00
Total SubFunção:						15.000,00	15.500,00	16.000,00	16.500,00
Total Função:						1.230.000,00	1.272.000,00	1.312.000,00	1.357.500,00

Função: 25 Energia

SubFunção: 122 Administração Geral

Entidade Programa	Unid.Orçam.	ProjAtiv	FonGrupo	FonCódigo	Categoria	2022	2023	2024	2025
21	1001	021102	2055	1	00 4	140.000,00	145.000,00	150.000,00	154.000,00
21	1001	021102	2055	1	00 3	2.160.000,00	2.230.000,00	2.300.000,00	2.384.000,00
Total SubFunção:						2.300.000,00	2.375.000,00	2.450.000,00	2.538.000,00

SubFunção: 752 Energia Elétrica

Entidade Programa	Unid.Orçam.	ProjAtiv	FonGrupo	FonCódigo	Categoria	2022	2023	2024	2025
21	1011	021102	1044	1	00 4	120.000,00	124.000,00	128.000,00	132.000,00
21	1011	021102	1044	1	17 4	600.000,00	620.000,00	640.000,00	662.000,00
21	1011	021102	2056	1	00 3	800.000,00	826.000,00	852.000,00	882.000,00
21	1011	021102	2056	1	00 4	240.000,00	248.000,00	256.000,00	264.000,00
21	1011	021102	1044	1	00 3	180.000,00	186.000,00	192.000,00	198.000,00
21	1011	021102	2056	1	17 3	8.760.000,00	9.044.000,00	9.338.000,00	9.665.000,00
Total SubFunção:						10.700.000,00	11.048.000,00	11.406.000,00	11.803.000,00
Total Função:						13.000.000,00	13.423.000,00	13.856.000,00	14.341.000,00

7

202





Prefeitura Municipal de Timon

Praça São José, s/n - Centru

06115307/0001-14

Anexo V - Síntese das Ações por Função e SubFunção - (PPA Inicial) Lei: 2.233, Data: 03/01/2022

Função: 26 Transporte
SubFunção: 122 Administração Geral

Entidade Programa	Unid.Orçam.	ProjAtiv	FonGrupo	FonCódigo	Categoria	2022	2023	2024	2025
16	1001	021303	2067	1	00 4	10.000,00	11.000,00	12.000,00	13.000,00
29	1001	021302	2066	1	00 3	350.000,00	361.000,00	373.000,00	386.000,00
29	1001	021302	2066	1	00 4	10.000,00	11.000,00	11.000,00	12.000,00
16	1001	021303	2067	1	00 3	30.000,00	31.000,00	32.000,00	33.000,00
Total SubFunção:						400.000,00	414.000,00	428.000,00	444.000,00

SubFunção: 128 Formação de Recursos Humanos

Entidade Programa	Unid.Orçam.	ProjAtiv	FonGrupo	FonCódigo	Categoria	2022	2023	2024	2025
29	1014	021302	1144	1	00 3	20.000,00	21.000,00	23.000,00	24.000,00
29	1014	021302	1713	1	00 3	20.000,00	22.000,00	23.000,00	25.000,00
Total SubFunção:						40.000,00	43.000,00	46.000,00	49.000,00

SubFunção: 130 Administração de Concessões

Entidade Programa	Unid.Orçam.	ProjAtiv	FonGrupo	FonCódigo	Categoria	2022	2023	2024	2025
29	1016	021302	2028	1	00 3	290.000,00	300.000,00	310.000,00	320.000,00
Total SubFunção:						290.000,00	300.000,00	310.000,00	320.000,00

SubFunção: 422 Direitos Individuais, Coletivos e Difusos

Entidade Programa	Unid.Orçam.	ProjAtiv	FonGrupo	FonCódigo	Categoria	2022	2023	2024	2025
29	1014	021302	1052	1	00 3	20.000,00	21.000,00	22.000,00	23.000,00
Total SubFunção:						20.000,00	21.000,00	22.000,00	23.000,00

SubFunção: 453 Transportes Coletivos Urbanos

Entidade Programa	Unid.Orçam.	ProjAtiv	FonGrupo	FonCódigo	Categoria	2022	2023	2024	2025
29	1016	021302	2182	1	00 4	5.000,00	6.000,00	7.000,00	8.000,00
29	1016	021302	2182	1	00 3	20.000,00	21.000,00	22.000,00	23.000,00
Total SubFunção:						25.000,00	27.000,00	29.000,00	31.000,00

SubFunção: 782 Transporte Rodoviário

Entidade Programa	Unid.Orçam.	ProjAtiv	FonGrupo	FonCódigo	Categoria	2022	2023	2024	2025
29	1014	021302	1051	1	00 4	10.000,00	11.000,00	12.000,00	13.000,00
29	1014	021302	1051	1	00 3	200.000,00	207.000,00	213.000,00	220.000,00
29	1001	021301	2065	1	00 4	3.000,00	4.000,00	5.000,00	6.000,00
29	1001	021301	2065	1	00 3	12.000,00	13.000,00	14.000,00	15.000,00
Total SubFunção:						225.000,00	235.000,00	244.000,00	254.000,00

2

[Handwritten signature]





Prefeitura Municipal de Timon

Praça São José, s/n - Centru

06115307/0001-14

Anexo V - Síntese das Ações por Função e SubFunção - (PPA Inicial) Lei: 2.233, Data: 03/01/2022

Função: 26 Transporte							2022	2023	2024	2025
SubFunção: 785 Transporte Especiais										
Entidade Programa	Unid.Orçam.	ProjAtiv	FonGrupo	FonCódigo	Categoria					
29	1016	021302	1143	1	00	3	10.000,00	11.000,00	12.000,00	13.000,00
29	1016	021302	1143	1	00	4	5.000,00	6.000,00	7.000,00	8.000,00
Total SubFunção:							15.000,00	17.000,00	19.000,00	21.000,00
Total Função:							1.015.000,00	1.057.000,00	1.098.000,00	1.142.000,00

Função: 27 Desporto e Lazer							2022	2023	2024	2025
SubFunção: 122 Administração Geral										
Entidade Programa	Unid.Orçam.	ProjAtiv	FonGrupo	FonCódigo	Categoria					
20	1001	021401	2071	1	00	4	50.000,00	52.000,00	54.000,00	56.000,00
20	1001	021401	2071	1	00	3	2.300.000,00	2.375.000,00	2.450.000,00	2.538.000,00
Total SubFunção:							2.350.000,00	2.427.000,00	2.504.000,00	2.594.000,00

SubFunção: 811 Desporto de Rendimento							2022	2023	2024	2025
Entidade Programa	Unid.Orçam.	ProjAtiv	FonGrupo	FonCódigo	Categoria					
20	1013	021401	2079	1	00	3	3.000,00	4.000,00	5.000,00	6.000,00
Total SubFunção:							3.000,00	4.000,00	5.000,00	6.000,00

SubFunção: 812 Desporto Comunitário							2022	2023	2024	2025
Entidade Programa	Unid.Orçam.	ProjAtiv	FonGrupo	FonCódigo	Categoria					
20	1010	021401	2073	1	00	3	6.000,00	7.000,00	8.000,00	9.000,00
20	1012	021401	2077	1	00	4	20.000,00	22.000,00	24.000,00	26.000,00
20	1012	021401	2074	1	00	3	150.000,00	155.000,00	160.000,00	165.000,00
20	1012	021401	2077	1	00	3	20.000,00	22.000,00	24.000,00	26.000,00
20	1014	021401	1061	1	00	3	50.000,00	52.000,00	54.000,00	56.000,00
20	1017	021401	1059	1	24	3	12.000,00	0,00	0,00	0,00
20	1017	021401	1059	1	24	4	559.000,00	0,00	0,00	0,00
20	1013	021401	1060	1	00	3	11.000,00	0,00	0,00	0,00
20	1012	021401	2075	1	00	3	8.000,00	9.000,00	10.000,00	11.000,00
20	1012	021401	2076	1	00	3	3.000,00	4.000,00	5.000,00	6.000,00
20	1012	021401	2078	1	00	3	20.000,00	22.000,00	24.000,00	26.000,00
Total SubFunção:							859.000,00	293.000,00	309.000,00	325.000,00

SubFunção: 813 Lazer							2022	2023	2024	2025
Entidade Programa	Unid.Orçam.	ProjAtiv	FonGrupo	FonCódigo	Categoria					
20	1012	021401	2080	1	00	4	30.000,00	32.000,00	34.000,00	36.000,00
20	1012	021401	2080	1	00	3	18.000,00	19.000,00	20.000,00	21.000,00
Total SubFunção:							48.000,00	51.000,00	54.000,00	57.000,00
Total Função:							3.260.000,00	2.775.000,00	2.872.000,00	2.982.000,00

Função: 99 Reserva de Contingência							2022	2023	2024	2025
---	--	--	--	--	--	--	------	------	------	------

Handwritten signature and mark





Prefeitura Municipal de Timon

Praça São José, s/n - Centr

06115307/0001-14

Page 21 of 21

Anexo V - Síntese das Ações por Função e SubFunção - (PPA Inicial) Lei: 2.233, Data: 03/01/2022

Função: 99		Reserva de Contingência				2022	2023	2024	2025	
SubFunção: 999		Reserva de Contingência								
Entidade	Programa	Unid.Orçam.	ProjAtiv	FonGrupo	FonCódigo	Categoria				
14	1001	029099	9999	1	00	9	10.000.000,00	10.325.000,00	10.660.000,00	11.033.000,00
Total SubFunção:							10.000.000,00	10.325.000,00	10.660.000,00	11.033.000,00
Total Função:							10.000.000,00	10.325.000,00	10.660.000,00	11.033.000,00

7

2022





PREFEITURA MUNICIPAL DE TIMON

Anexo VII

Metas e Prioridades da LDO 2022

(atualização conforme previsto no artigo

4º da Lei de Diretrizes Orçamentárias

2022)

7

202

Prefeitura Municipal de Timon - MA
LEI DE DIRETRIZES ORÇAMENTÁRIAS
ANEXO DE METAS FISCAIS

Lei: 2.233, Data: 03/01/2022

PROGRAMAS, METAS E AÇÕES (LDO INICIAL 2022)
2022

Programa Descrição

1001 PROGRAMA GERIR, ADMINISTRAR E GOVERNAR

Ações	Entidade	Unid.Orçam.	Proj.Ativ.	Função	SubFunção	FonGrupo	FonCódigo	Categoria	Indicador	Unidade de Medida	Meta	Valor
	0006	INSTITUTO DE PREVIDÊNCIA MUNICIPAL DE TIMON - IPMT										
	022500	INSTIT. PREVID.SOCIAL DOS SERV.PUBLICOS MUNIC.DE TIMON-IPMT	1111	Ampliação e Reforma da Sede do IPMT								
			09	Previdência Social								
			271	Previdência Básica								
			2	Recursos de outras fontes exercício corrente								
			03	Contr.para o RPPS: Patronal, dos Servidores, Compensação Fi						UN	1	53.250,00
			4	DESPESAS DE CAPITAL								
				Sede ampliada/reformada								
	0006	INSTITUTO DE PREVIDÊNCIA MUNICIPAL DE TIMON - IPMT										
	022500	INSTIT. PREVID.SOCIAL DOS SERV.PUBLICOS MUNIC.DE TIMON-IPMT	2150	Manutenção do IPMT								
			09	Previdência Social								
			122	Administração Geral								
			2	Recursos de outras fontes exercício corrente								
			03	Contr.para o RPPS: Patronal, dos Servidores, Compensação Fi						UN	1	3.594.000,00
			3	DESPESAS CORRENTES								
				Instituto mantido								
	0006	INSTITUTO DE PREVIDÊNCIA MUNICIPAL DE TIMON - IPMT										
	022500	INSTIT. PREVID.SOCIAL DOS SERV.PUBLICOS MUNIC.DE TIMON-IPMT	2150	Manutenção do IPMT								
			09	Previdência Social								
			122	Administração Geral								
			2	Recursos de outras fontes exercício corrente								
			03	Contr.para o RPPS: Patronal, dos Servidores, Compensação Fi						UN	1	176.000,00
			4	DESPESAS DE CAPITAL								
				Instituto mantido								

α

Deol



Prefeitura Municipal de Timon - MA
LEI DE DIRETRIZES ORÇAMENTÁRIAS
ANEXO DE METAS FISCAIS
PROGRAMAS, METAS E AÇÕES (LDO INICIAL 2022)
2022

Lei: 2.233, Data: 03/01/2022

0006 INSTITUTO DE PREVIDÊNCIA MUNICIPAL DE TIMON - IPMT
 022500 INSTT. PREVID.SOCIAL DOS SERV.PUBLICOS MUNIC.DE TIMON-IPMT
 2151 Manutenção da Previdência Social de Inativos e Pensionistas
 09 Previdência Social
 271 Previdência Básica
 2 Recursos de outras fontes exercício corrente
 03 Contr. para o RPPS: Patronal, dos Servidores, Compensação FI
 3 DESPESAS CORRENTES
 Número de inativos e pensionistas
 UN 1050 28.177.000,00

0007 SAAE
 022001 SERVIÇO AUTÔNOMO DE ÁGUAS E ESGOTOS DE TIMON - SAAE
 2140 Manutenção do SAAE
 17 Saneamento
 122 Administração Geral
 1 Recursos do tesouro exercício corrente
 00 Recursos Ordinários
 3 DESPESAS CORRENTES
 SAAE mantido
 UN 1 3.400.000,00

0007 SAAE
 022001 SERVIÇO AUTÔNOMO DE ÁGUAS E ESGOTOS DE TIMON - SAAE
 2140 Manutenção do SAAE
 17 Saneamento
 122 Administração Geral
 2 Recursos de outras fontes exercício corrente
 00 Recursos Ordinários
 4 DESPESAS DE CAPITAL
 SAAE mantido
 UN 1 100.000,00

✕ Aes



Prefeitura Municipal de Timon - MA
LEI DE DIRETRIZES ORÇAMENTÁRIAS
ANEXO DE METAS FISCAIS
PROGRAMAS, METAS E AÇÕES (LDO INICIAL 2022)

2022

Lei: 2.233, Data: 03/01/2022

0008 SEC. MUNICIPAL DE EDUCAÇÃO-SEMED

021701 SECRETARIA MUNICIPAL DE EDUCAÇÃO

2105 Manutenção da Sec.de Educação

12 Educação

361 Ensino Fundamental

1 Recursos do tesouro exercicio corrente

01 Receitas de Impostos e de Transferências de Impostos Vinc. à I

3 DESPESAS CORRENTES

Secretaria mantida

UN

1

9.634.800,00

0008 SEC. MUNICIPAL DE EDUCAÇÃO-SEMED

021701 SECRETARIA MUNICIPAL DE EDUCAÇÃO

2105 Manutenção da Sec.de Educação

12 Educação

361 Ensino Fundamental

1 Recursos do tesouro exercicio corrente

01 Receitas de Impostos e de Transferências de Impostos Vinc. à I

4 DESPESAS DE CAPITAL

Secretaria mantida

UN

1

710.000,00

0009 SEC. MUN. DE DESENVOLVIMENTO SOCIAL-SEMDES

021901 SECRETARIA DE DESENVOLVIMENTO SOCIAL - SEMDES

2001 Manutenção da SEMDES

08 Assistência Social

122 Administração Geral

1 Recursos do tesouro exercicio corrente

00 Recursos Ordinários

3 DESPESAS CORRENTES

Secretaria mantida

UN

1

7.400.000,00

Real *4*



Prefeitura Municipal de Timon - MA
LEI DE DIRETRIZES ORÇAMENTÁRIAS
ANEXO DE METAS FISCAIS
PROGRAMAS, METAS E AÇÕES (LDO INICIAL 2022)

2022

Lei: 2.233, Data: 03/01/2022

0009 SEC. MUN. DE DESENVOLVIMENTO SOCIAL-SEMEDES
021901 SECRETARIA DE DESENVOLVIMENTO SOCIAL - SEMDES
2001 Manutenção da SEMDES
08 Assistência Social
122 Administração Geral
1 Recursos do tesouro exercício corrente
00 Recursos Ordinários
4 DESPESAS DE CAPITAL
Secretaria mantida UN 1 150.000,00

0010 GABINETE DO PREFEITO-GP
020101 GABINETE DO PREFEITA - GP
2026 Manutenção do Gabinete do Prefeito
04 Administração
122 Administração Geral
1 Recursos do tesouro exercício corrente
00 Recursos Ordinários
3 DESPESAS CORRENTES
Gabinete mantido UN 1 5.700.000,00

0010 GABINETE DO PREFEITO-GP
020101 GABINETE DO PREFEITA - GP
2026 Manutenção do Gabinete do Prefeito
04 Administração
122 Administração Geral
1 Recursos do tesouro exercício corrente
00 Recursos Ordinários
4 DESPESAS DE CAPITAL
Gabinete mantido UN 1 150.000,00

Ad *7*

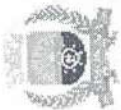

Prefeitura Municipal de Timon - MA
LEI DE DIRETRIZES ORÇAMENTÁRIAS
ANEXO DE METAS FISCAIS

Lei: 2.233, Data: 03/01/2022

PROGRAMAS, METAS E AÇÕES (LDO INICIAL 2022)
2022

0010 GABINETE DO PREFEITO-GP					
020102 COORDENAÇÃO GERAL DE COMUNICAÇÃO SOCIAL - COGECOM					
2029 Manutenção da Coordenação Geral de Comunicação					
04	Administração				
122	Administração Geral				
1	Recursos do tesouro exercício corrente				
00	Recursos Ordinários				
3	DESPESAS CORRENTES				
	Coordenação mantida	UN	1		2.250.000,00

0010 GABINETE DO PREFEITO-GP					
020102 COORDENAÇÃO GERAL DE COMUNICAÇÃO SOCIAL - COGECOM					
2029 Manutenção da Coordenação Geral de Comunicação					
04	Administração				
122	Administração Geral				
1	Recursos do tesouro exercício corrente				
00	Recursos Ordinários				
4	DESPESAS DE CAPITAL				
	Coordenação mantida	UN	1		20.000,00

0010 GABINETE DO PREFEITO-GP					
020102 COORDENAÇÃO GERAL DE COMUNICAÇÃO SOCIAL - COGECOM					
2174 Realização de Festividades Cívicas e Solenes					
04	Administração				
131	Comunicação Social				
1	Recursos do tesouro exercício corrente				
00	Recursos Ordinários				
3	DESPESAS CORRENTES				
	Festividades cívicas e solenes realizadas	UN	1		250.000,00

2022
7



Prefeitura Municipal de Timon - MA
LEI DE DIRETRIZES ORÇAMENTÁRIAS
ANEXO DE METAS FISCAIS

PROGRAMAS, METAS E AÇÕES (LDO INICIAL 2022)
2022
Lei: 2.233, Data: 03/01/2022

0011 PROCURADORIA GERAL-PGM
020301 PROCURADORIA GERAL DO MUNICÍPIO-PGM
1006 Construção da Sede da Procuradoria
04 Administração
122 Administração Geral
1 Recursos do tesouro exercício corrente
00 Recursos Ordinários
4 DESPESAS DE CAPITAL
Sede construída
UN 1 25.000,00

0011 PROCURADORIA GERAL-PGM
020301 PROCURADORIA GERAL DO MUNICÍPIO-PGM
2024 Manutenção da Procuradoria
04 Administração
122 Administração Geral
1 Recursos do tesouro exercício corrente
00 Recursos Ordinários
3 DESPESAS CORRENTES
Procuradoria mantida
UN 1 1.500.000,00

0011 PROCURADORIA GERAL-PGM
020301 PROCURADORIA GERAL DO MUNICÍPIO-PGM
2024 Manutenção da Procuradoria
04 Administração
122 Administração Geral
1 Recursos do tesouro exercício corrente
00 Recursos Ordinários
4 DESPESAS DE CAPITAL
Procuradoria mantida
UN 1 75.000,00

André



Prefeitura Municipal de Timon - MA
LEI DE DIRETRIZES ORÇAMENTÁRIAS
ANEXO DE METAS FISCAIS

PROGRAMAS, METAS E AÇÕES (LDO INICIAL 2022)
2022

Lei: 2.233, Data: 03/01/2022

0011	PROCURADORIA GERAL-PGM					
020301	PROCURADORIA GERAL DO MUNICÍPIO-PGM					
2031	Atendimento de Sentenças Judiciais					
03	Essencial à Justiça					
061	Ação Judiciária					
1	Recursos do tesouro exercício corrente					
00	Recursos Ordinários					
3	DESPESAS CORRENTES					
	Sentenças Judiciais atendidas	UN	550			3.500.000,00

0012	CONTROLADORIA GERAL -CGM					
020401	CONTROLADORIA GERAL DO MUNICÍPIO - CGM					
2032	Manutenção da Controladoria Geral					
04	Administração					
124	Controle Interno					
1	Recursos do tesouro exercício corrente					
00	Recursos Ordinários					
3	DESPESAS CORRENTES					
	Controladoria mantida	UN	1			1.255.000,00

0012	CONTROLADORIA GERAL -CGM					
020401	CONTROLADORIA GERAL DO MUNICÍPIO - CGM					
2032	Manutenção da Controladoria Geral					
04	Administração					
124	Controle Interno					
1	Recursos do tesouro exercício corrente					
00	Recursos Ordinários					
4	DESPESAS DE CAPITAL					
	Controladoria mantida	UN	1			35.000,00

Handwritten signature



Prefeitura Municipal de Timon - MA

LEI DE DIRETRIZES ORÇAMENTÁRIAS

ANEXO DE METAS FISCAIS

PROGRAMAS, METAS E AÇÕES (LDO INICIAL 2022)

2022

Lei: 2.233, Data: 03/01/2022

0014 SEC. MUN. DE PLANEJAMENTO, ORÇAMENTO E GESTÃO-SEMPPLAN
020801 SEC. MUN. DE PLANEJAMENTO, ORÇ. E GESTÃO - SEMPLAN
2043 Manut.da Sec.de Planejamento, Orçamento e Gestão
04 Administração
122 Administração Geral
1 Recursos do tesouro exercício corrente
00 Recursos Ordinários
3 DESPESAS CORRENTES
UN 1 2.770.000,00
Secretaria mantida

0014 SEC. MUN. DE PLANEJAMENTO, ORÇAMENTO E GESTÃO-SEMPPLAN
020801 SEC. MUN. DE PLANEJAMENTO, ORÇ. E GESTÃO - SEMPLAN
2043 Manut.da Sec.de Planejamento, Orçamento e Gestão
04 Administração
122 Administração Geral
1 Recursos do tesouro exercício corrente
00 Recursos Ordinários
4 DESPESAS DE CAPITAL
UN 1 50.000,00
Secretaria mantida

0014 SEC. MUN. DE PLANEJAMENTO, ORÇAMENTO E GESTÃO-SEMPPLAN
020801 SEC. MUN. DE PLANEJAMENTO, ORÇ. E GESTÃO - SEMPLAN
2180 Manutenção da Coordenação de Regularização Fundiária
04 Administração
121 Planejamento e Orçamento
1 Recursos do tesouro exercício corrente
00 Recursos Ordinários
3 DESPESAS CORRENTES
UN 1 60.000,00
Coordenação mantida

Handwritten signature and initials



Prefeitura Municipal de Timon - MA
LEI DE DIRETRIZES ORÇAMENTÁRIAS
ANEXO DE METAS FISCAIS

PROGRAMAS, METAS E AÇÕES (LDO INICIAL 2022)
 2022
 Lei: 2.233, Data: 03/01/2022

0014	SEC. MUN. DE PLANEJAMENTO, ORÇAMENTO E GESTÃO-SEMPLAN						
029099	RESERVA DE CONTINGÊNCIA						
9999	Reserva de Contingência						
99	Reserva de Contingência						
999	Reserva de Contingência						
1	Recursos do tesouro exercício corrente						
00	Recursos Ordinários						
9	RESERVA DE CONTINGÊNCIA						
	Reserva de Contingência			UN	1		10.000.000,00

0015	SECRETARIA MUNICIPAL DE HABITAÇÃO-SEMUH						
021601	SECRETARIA MUNICIPAL DE HABITAÇÃO - SEMUH						
2088	Manutenção da Sec. de Habitação						
16	Habitação						
122	Administração Geral						
1	Recursos do tesouro exercício corrente						
00	Recursos Ordinários						
3	DESPESAS CORRENTES						
	Secretaria mantida			UN	1		500.000,00

0015	SECRETARIA MUNICIPAL DE HABITAÇÃO-SEMUH						
021601	SECRETARIA MUNICIPAL DE HABITAÇÃO - SEMUH						
2088	Manutenção da Sec. de Habitação						
16	Habitação						
122	Administração Geral						
1	Recursos do tesouro exercício corrente						
00	Recursos Ordinários						
4	DESPESAS DE CAPITAL						
	Secretaria mantida			UN	1		75.000,00

Red t



Prefeitura Municipal de Timon - MA
LEI DE DIRETRIZES ORÇAMENTÁRIAS
ANEXO DE METAS FISCAIS

PROGRAMAS, METAS E AÇÕES (LDO INICIAL 2022)
2022

Lei: 2.233, Data: 03/01/2022

0015	SECRETARIA MUNICIPAL DE HABITAÇÃO-SEMUH						
021601	SECRETARIA MUNICIPAL DE HABITAÇÃO - SEMUH						
2090	Manut. do Fundo Municipal de Habitação						
16	Habitação						
122	Administração Geral						
	1	Recursos do tesouro exercicio corrente					
	00	Recursos Ordinários					
	3	DESPESAS CORRENTES					
		Fundo mantido		UN	1		20.000,00
<hr/>							
0015	SECRETARIA MUNICIPAL DE HABITAÇÃO-SEMUH						
021601	SECRETARIA MUNICIPAL DE HABITAÇÃO - SEMUH						
2090	Manut. do Fundo Municipal de Habitação						
16	Habitação						
122	Administração Geral						
	1	Recursos do tesouro exercicio corrente					
	00	Recursos Ordinários					
	4	DESPESAS DE CAPITAL					
		Fundo mantido		UN	1		5.000,00
<hr/>							
0016	FUNDO MUNICIPAL DE ASSISTENCIA AO TRANSITO						
021303	FUNDO MUNICIPAL DE ASSISTÊNCIA AO TRÂNSITO						
2067	Manutenção do Fundo Munic. de Assistência ao Trânsito						
26	Transporte						
122	Administração Geral						
	1	Recursos do tesouro exercicio corrente					
	00	Recursos Ordinários					
	3	DESPESAS CORRENTES					
		Fundo mantido		UN	1		30.000,00

Rodolfo



Prefeitura Municipal de Timon - MA
LEI DE DIRETRIZES ORÇAMENTÁRIAS
ANEXO DE METAS FISCAIS

Lei: 2.233, Data: 03/01/2022

PROGRAMAS, METAS E AÇÕES (LDO INICIAL 2022)
2022

0016	FUNDO MUNICIPAL DE ASSISTENCIA AO TRANSITO					
021303	FUNDO MUNICIPAL DE ASSISTÊNCIA AO TRÁNSITO					
2067	Manutenção do Fundo Munic. de Assistência ao Trânsito					
26	Transporte					
122	Administração Geral					
1	Recursos do tesouro exercicio corrente					
00	Recursos Ordinários					
4	DESPESAS DE CAPITAL					
	Fundo mantido	UN	1			10.000,00

0017	SEC. MUN. DE ADMINISTRAÇÃO E GESTÃO DE PESSOAL-SEMAG					
020601	SECRETARIA MUNICIPAL DE ADMINISTRAÇÃO DE PESSOAL -SEMAG					
2035	Realização de Concurso Público					
04	Administração					
122	Administração Geral					
1	Recursos do tesouro exercicio corrente					
00	Recursos Ordinários					
3	DESPESAS CORRENTES					
	Concursos realizados	UN	2			500.000,00

0017	SEC. MUN. DE ADMINISTRAÇÃO E GESTÃO DE PESSOAL-SEMAG					
020601	SECRETARIA MUNICIPAL DE ADMINISTRAÇÃO DE PESSOAL -SEMAG					
2036	Manutenção da Sec.Munic. de Administ e Gestão de Pessoal					
04	Administração					
122	Administração Geral					
1	Recursos do tesouro exercicio corrente					
00	Recursos Ordinários					
3	DESPESAS CORRENTES					
	Secretaria mantida	UN	1			14.900.000,00

Handwritten signature and initials.



Prefeitura Municipal de Timon - MA
LEI DE DIRETRIZES ORÇAMENTÁRIAS
ANEXO DE METAS FISCAIS

PROGRAMAS, METAS E AÇÕES (LDO INICIAL 2022)
2022

Lei: 2.233, Data: 03/01/2022

0017 SEC. MUN. DE ADMINSTRAÇÃO E GESTÃO DE PESSOAL-SEMAG
020601 SECRETARIA MUNICIPAL DE ADMINISTRAÇÃO DE PESSOAL -SEMAG
2036 Manutenção da Sec.Munic. de Administ e Gestão de Pessoal
04 Administração
122 Administração Geral
1 Recursos do tesouro exercicio corrente
00 Recursos Ordinários
4 DESPESAS DE CAPITAL
UN 1 150.000,00

0017 SEC. MUN. DE ADMINSTRAÇÃO E GESTÃO DE PESSOAL-SEMAG
020602 COORDENAÇÃO GERAL DE LICITAÇÕES DO MUNIC. DE TIMON - CGCL
2039 Manut.da Coord. Geral de Cont. de Licit Púb. do Mun.de Timon
04 Administração
122 Administração Geral
1 Recursos do tesouro exercicio corrente
00 Recursos Ordinários
3 DESPESAS CORRENTES
UN 1 1.000.000,00

0017 SEC. MUN. DE ADMINSTRAÇÃO E GESTÃO DE PESSOAL-SEMAG
020602 COORDENAÇÃO GERAL DE LICITAÇÕES DO MUNIC. DE TIMON - CGCL
2039 Manut.da Coord. Geral de Cont. de Licit Púb. do Mun.de Timon
04 Administração
122 Administração Geral
1 Recursos do tesouro exercicio corrente
00 Recursos Ordinários
4 DESPESAS DE CAPITAL
UN 1 20.000,00

Handwritten signature and initials.



Prefeitura Municipal de Timon - MA
LEI DE DIRETRIZES ORÇAMENTÁRIAS
ANEXO DE METAS FISCAIS

PROGRAMAS, METAS E AÇÕES (LDO INICIAL 2022)

Lei: 2.233, Data: 03/01/2022

2022

0018	SEC. MUN. DE FINANÇAS-SEMUF								
020701	SECRETARIA MUNICIPAL DE FINANÇAS - SEMUF								
1011	Parcelamento de Dividas Diversas								
04	Administração								
123	Administração Financeira								
1	Recursos do tesouro exercicio corrente								
00	Recursos Ordinários								
3	DESPESAS CORRENTES								
	Parcelamentos						UN	1	250.000,00

0018	SEC. MUN. DE FINANÇAS-SEMUF								
020701	SECRETARIA MUNICIPAL DE FINANÇAS - SEMUF								
1011	Parcelamento de Dividas Diversas								
04	Administração								
123	Administração Financeira								
1	Recursos do tesouro exercicio corrente								
00	Recursos Ordinários								
4	DESPESAS DE CAPITAL								
	Parcelamentos						UN	1	11.035.000,00

0018	SEC. MUN. DE FINANÇAS-SEMUF								
020701	SECRETARIA MUNICIPAL DE FINANÇAS - SEMUF								
2040	Manutenção da Sec.Munic. de Finanças								
04	Administração								
122	Administração Geral								
1	Recursos do tesouro exercicio corrente								
00	Recursos Ordinários								
3	DESPESAS CORRENTES								
	Secretaria mantida						UN	1	9.347.000,00

7

[Handwritten signature]



Prefeitura Municipal de Timon - MA
LEI DE DIRETRIZES ORÇAMENTÁRIAS
ANEXO DE METAS FISCAIS

PROGRAMAS, METAS E AÇÕES (LDO INICIAL 2022)
2022

Lei: 2.233, Data: 03/01/2022

0018	SEC. MUN. DE FINANÇAS-SEMUF	020701	SECRETARIA MUNICIPAL DE FINANÇAS - SEMUF	2040	Manutenção da Sec.Munic. de Finanças	04	Administração	122	Administração Geral	1	Recursos do tesouro exercicio corrente	00	Recursos Ordinários	4	DESPESAS DE CAPITAL						UN	1	65.000,00	

0018	SEC. MUN. DE FINANÇAS-SEMUF	020701	SECRETARIA MUNICIPAL DE FINANÇAS - SEMUF	2041	Manutenção do Departamento de Contabilidade	04	Administração	122	Administração Geral	1	Recursos do tesouro exercicio corrente	00	Recursos Ordinários	3	DESPESAS CORRENTES							UN	1	120.000,00

0019	SEC. MUN. DE DESENVOLVIMENTO RURAL-SEMDR	021501	SEC. MUNIC. DE DESENVOLVIMENTO RURAL - SEMDR	2081	Manutenção da Sec. Munic. de Desenvolvimento Rural - SEMDR	20	Agricultura	122	Administração Geral	1	Recursos do tesouro exercicio corrente	00	Recursos Ordinários	3	DESPESAS CORRENTES							UN	1	2.430.000,00

A

[Handwritten signature]



Prefeitura Municipal de Timon - MA

LEI DE DIRETRIZES ORÇAMENTÁRIAS

ANEXO DE METAS FISCAIS

PROGRAMAS, METAS E AÇÕES (LDO INICIAL 2022)

2022

Lei: 2.233, Data: 03/01/2022

0020 SEC. MUN. DE ESPORTE, JUVENTUDE E LAZER-SEMEJ
021401 SEC.MUNIC. DE ESPORTE, JUVENTUDE E LAZER - SEMEJ
2071 Manutenção da Sec.Munic. de Esporte, Juventude e Lazer
27 Desporto e Lazer
122 Administração Geral
1 Recursos do tesouro exercício corrente
00 Recursos Ordinários
4 DESPESAS DE CAPITAL
Secretaria mantida UN 1 50.000,00

0021 SEC. MUN. DE OBRA E INFRAESTRUTURA-SEINFRA
021101 SEC.MUNIC. DE OBRAS E INFRAESTRUTURA - SEINFRA
2053 Manutenção da Sec. de Obras e Infraestrutura
15 Urbanismo
122 Administração Geral
1 Recursos do tesouro exercício corrente
00 Recursos Ordinários
3 DESPESAS CORRENTES
Secretaria mantida UN 1 4.900.000,00

0021 SEC. MUN. DE OBRA E INFRAESTRUTURA-SEINFRA
021101 SEC.MUNIC. DE OBRAS E INFRAESTRUTURA - SEINFRA
2053 Manutenção da Sec. de Obras e Infraestrutura
15 Urbanismo
122 Administração Geral
1 Recursos do tesouro exercício corrente
00 Recursos Ordinários
4 DESPESAS DE CAPITAL
Secretaria mantida UN 1 100.000,00

7

[Handwritten signature]



Prefeitura Municipal de Timon - MA
LEI DE DIRETRIZES ORÇAMENTÁRIAS
ANEXO DE METAS FISCAIS

PROGRAMAS, METAS E AÇÕES (LDO INICIAL 2022)
2022

Lei: 2.233, Data: 03/01/2022

0021	SEC. MUN. DE OBRA E INFRAESTRUTURA-SEINFRA					
021102	DEPARTAMENTO DE ILUMINAÇÃO PÚBLICA - DEMIP					
2055	Manutenção do Departamento de Iluminação Pública					
25	Energia					
122	Administração Geral					
1	Recursos do tesouro exercício corrente					
00	Recursos Ordinários					
3	DESPESAS CORRENTES					
	Departamento mantido.		UN	1		2.160.000,00

0021	SEC. MUN. DE OBRA E INFRAESTRUTURA-SEINFRA					
021102	DEPARTAMENTO DE ILUMINAÇÃO PÚBLICA - DEMIP					
2055	Manutenção do Departamento de Iluminação Pública					
25	Energia					
122	Administração Geral					
1	Recursos do tesouro exercício corrente					
00	Recursos Ordinários					
4	DESPESAS DE CAPITAL					
	Departamento mantido.		UN	1		140.000,00

0025	GABINETE DO VICE-PREFEITO-GV					
020201	GABINETE DO VICE-PREFEITO - GV					
2030	Manutenção do Gabinete do Vice-Prefeito					
04	Administração					
122	Administração Geral					
1	Recursos do tesouro exercício corrente					
00	Recursos Ordinários					
3	DESPESAS CORRENTES					
	Gabinete mantido		UN	1		350.000,00

7

[Handwritten Signature]



Prefeitura Municipal de Timon - MA

LEI DE DIRETRIZES ORÇAMENTÁRIAS

ANEXO DE METAS FISCAIS

PROGRAMAS, METAS E AÇÕES (LDO INICIAL 2022)

2022

Lei: 2.233, Data: 03/01/2022

0025	GABINETE DO VICE-PREFEITO-GV								
020201	GABINETE DO VICE-PREFEITO - GV								
2030	Manutenção do Gabinete do Vice-Prefeito								
04	Administração								
122	Administração Geral								
1	Recursos do tesouro exercício corrente								
00	Recursos Ordinários								
4	DESPESAS DE CAPITAL								
	Gabinete mantido							UN	10.000,00

0026	FUNDO MUNICIPAL DE MEIO AMBIENTE								
020902	FUNDO MUNICIPAL DE MEIO AMBIENTE								
2138	Manutenção do Fundo Municipal do Meio Ambiente								
18	Gestão Ambiental								
122	Administração Geral								
1	Recursos do tesouro exercício corrente								
00	Recursos Ordinários								
3	DESPESAS CORRENTES								
	Fundo mantido							UN	40.000,00

0026	FUNDO MUNICIPAL DE MEIO AMBIENTE								
020902	FUNDO MUNICIPAL DE MEIO AMBIENTE								
2138	Manutenção do Fundo Municipal do Meio Ambiente								
18	Gestão Ambiental								
122	Administração Geral								
1	Recursos do tesouro exercício corrente								
00	Recursos Ordinários								
4	DESPESAS DE CAPITAL								
	Fundo mantido							UN	10.000,00

X

JPA



Prefeitura Municipal de Timon - MA
LEI DE DIRETRIZES ORÇAMENTÁRIAS
ANEXO DE METAS FISCAIS

PROGRAMAS, METAS E AÇÕES (LDO INICIAL 2022)
 2022
Lei: 2.233, Data: 03/01/2022

0027	FUNDAÇÃO MUN. JOAO EMILIO FALCAO										
022401	FUNDAÇÃO MUNICIPAL JOÃO EMÍLIO FALCÃO										
2160	Manutenção da Fundação João Emilio Falcão	13	Cultura	122	Administração Geral	1	Recursos do tesouro exercicio corrente	00	Recursos Ordinários	3	DESPESAS CORRENTES
											Fundação mantida
											UN
											1
											335.000,00

0027	FUNDAÇÃO MUN. JOAO EMILIO FALCAO										
022401	FUNDAÇÃO MUNICIPAL JOÃO EMÍLIO FALCÃO										
2160	Manutenção da Fundação João Emilio Falcão	13	Cultura	122	Administração Geral	1	Recursos do tesouro exercicio corrente	00	Recursos Ordinários	4	DESPESAS DE CAPITAL
											Fundação mantida
											UN
											1
											35.000,00

0028	FUNDAÇÃO MUNICIPAL DE CULTURAL-FMC										
022301	FUNDAÇÃO MUNICIPAL DE CULTURA - FMC										
2152	Manut da FMC	13	Cultura	122	Administração Geral	1	Recursos do tesouro exercicio corrente	00	Recursos Ordinários	3	DESPESAS CORRENTES
											Fundação mantida
											UN
											1
											800.000,00

A



Prefeitura Municipal de Timon - MA
LEI DE DIRETRIZES ORÇAMENTÁRIAS
ANEXO DE METAS FISCAIS

Lei: 2.233, Data: 03/01/2022

PROGRAMAS, METAS E AÇÕES (LDO INICIAL 2022)
2022

0028 FUNDAÇÃO MUNICIPAL DE CULTURAL-FMC
022301 FUNDAÇÃO MUNICIPAL DE CULTURA - FMC
2152 Manut da FMC
13 Cultura
122 Administração Geral
1 Recursos do tesouro exercício corrente
00 Recursos Ordinários
4 DESPESAS DE CAPITAL
Fundação mantida
UN 1 30.000,00

0029 SEC. MUN. DE SEGURANÇA PÚBLICA-SEMSP
021301 SECRETARIA DE SEGURANÇA PÚBLICA - SEMSP
2063 Manutenção da Secretaria Municipal de Segurança Pública
06 Segurança Pública
122 Administração Geral
1 Recursos do tesouro exercício corrente
00 Recursos Ordinários
3 DESPESAS CORRENTES
Secretaria mantida
UN 1 7.710.000,00

0029 SEC. MUN. DE SEGURANÇA PÚBLICA-SEMSP
021301 SECRETARIA DE SEGURANÇA PÚBLICA - SEMSP
2063 Manutenção da Secretaria Municipal de Segurança Pública
06 Segurança Pública
122 Administração Geral
1 Recursos do tesouro exercício corrente
00 Recursos Ordinários
4 DESPESAS DE CAPITAL
Secretaria mantida
UN 1 14.000,00

7

Handwritten signature



Prefeitura Municipal de Timon - MA
LEI DE DIRETRIZES ORÇAMENTÁRIAS
ANEXO DE METAS FISCAIS

PROGRAMAS, METAS E AÇÕES (LDO INICIAL 2022)
2022

Lei: 2.233, Data: 03/01/2022

0029	SEC. MUN. DE SEGURANÇA PÚBLICA-SEMSP	021301	SECRETARIA DE SEGURANÇA PÚBLICA - SEMSP	2064	Manutenção da Coordenação Municipal de Defesa Civil	06	Segurança Pública	182	Defesa Civil	1	Recursos do tesouro exercício corrente	00	Recursos Ordinários	3	DESPESAS CORRENTES	UN	1	12.000,00

0029	SEC. MUN. DE SEGURANÇA PÚBLICA-SEMSP	021301	SECRETARIA DE SEGURANÇA PÚBLICA - SEMSP	2064	Manutenção da Coordenação Municipal de Defesa Civil	06	Segurança Pública	182	Defesa Civil	1	Recursos do tesouro exercício corrente	00	Recursos Ordinários	4	DESPESAS DE CAPITAL	UN	1	3.000,00

0029	SEC. MUN. DE SEGURANÇA PÚBLICA-SEMSP	021301	SECRETARIA DE SEGURANÇA PÚBLICA - SEMSP	2065	Manutenção do Terminal Rodoviário	26	Transporte	782	Transporte Rodoviário	1	Recursos do tesouro exercício corrente	00	Recursos Ordinários	3	DESPESAS CORRENTES	UN	1	12.000,00

Handwritten mark

Handwritten signature



Prefeitura Municipal de Timon - MA
LEI DE DIRETRIZES ORÇAMENTÁRIAS

ANEXO DE METAS FISCAIS

PROGRAMAS, METAS E AÇÕES (LDO INICIAL 2022)

2022

Lei: 2.233, Data: 03/01/2022

0029 SEC. MUN. DE SEGURANÇA PÚBLICA-SEMSP
021301 SECRETARIA DE SEGURANÇA PÚBLICA - SEMSP
2065 Manutenção do Terminal Rodoviário
26 Transporte
782 Transporte Rodoviário
1 Recursos do tesouro exercício corrente
00 Recursos Ordinários
4 DESPESAS DE CAPITAL
Terminal mantido UN 1 3.000,00

0029 SEC. MUN. DE SEGURANÇA PÚBLICA-SEMSP
021302 DEPARTAMENTO MUNIC. DE TRANSITO E TRANSPORTES - DMTRANS
2066 Manut. do Dpto Munic. de Trânsito e Transportes - DMTRANS
26 Transporte
122 Administração Geral
1 Recursos do tesouro exercício corrente
00 Recursos Ordinários
3 DESPESAS CORRENTES
Departamento mantido UN 1 350.000,00

0029 SEC. MUN. DE SEGURANÇA PÚBLICA-SEMSP
021302 DEPARTAMENTO MUNIC. DE TRANSITO E TRANSPORTES - DMTRANS
2066 Manut. do Dpto Munic. de Trânsito e Transportes - DMTRANS
26 Transporte
122 Administração Geral
1 Recursos do tesouro exercício corrente
00 Recursos Ordinários
4 DESPESAS DE CAPITAL
Departamento mantido UN 1 10.000,00

7

Handwritten signature

Prefeitura Municipal de Timon - MA
LEI DE DIRETRIZES ORÇAMENTÁRIAS
ANEXO DE METAS FISCAIS

Lei: 2.233, Data: 03/01/2022

PROGRAMAS, METAS E AÇÕES (LDO INICIAL 2022)
2022

0029	SEC. MUN. DE SEGURANÇA PÚBLICA-SEMSP								
021304	GUARDA MUNICIPAL - GM								
2068	Manutenção da Guarda Municipal								
06	Segurança Pública								
181	Policimento	1	Recursos do tesouro exercício corrente						
			00	Recursos Ordinários					
			3	DESPESAS CORRENTES					
				Guarda mantida	UN	1		400.000,00	

0029	SEC. MUN. DE SEGURANÇA PÚBLICA-SEMSP								
021304	GUARDA MUNICIPAL - GM								
2068	Manutenção da Guarda Municipal								
06	Segurança Pública								
181	Policimento	1	Recursos do tesouro exercício corrente						
			00	Recursos Ordinários					
			4	DESPESAS DE CAPITAL					
				Guarda mantida	UN	1		350.000,00	

0034	SEC. MUN. DE MEIO AMBIENTE-SEMMA								
020901	SEC. MUNIC. DE MEIO AMBIENTE - SEMMA								
2135	Manutenção da Sec. de Meio Ambiente								
18	Gestão Ambiental								
122	Administração Geral	1	Recursos do tesouro exercício corrente						
			00	Recursos Ordinários					
			3	DESPESAS CORRENTES					
				Secretaria mantida	UN	1		1.105.000,00	

7

Handwritten signature



Prefeitura Municipal de Timon - MA
LEI DE DIRETRIZES ORÇAMENTÁRIAS
ANEXO DE METAS FISCAIS

PROGRAMAS, METAS E AÇÕES (LDO INICIAL 2022)
2022

Lei: 2.233, Data: 03/01/2022

0034	SEC. MUN. DE MEIO AMBIENTE-SEMMA								
020901	SEC. MUNIC. DE MEIO AMBIENTE - SEMMA								
2135	Manutenção da Sec. de Meio Ambiente								
18	Gestão Ambiental								
122	Administração Geral								
1	Recursos do tesouro exercício corrente								
00	Recursos Ordinários								
4	DESPESAS DE CAPITAL								
	Secretaria mantida							1	200.000,00

0038	SEC. MUN. DE DESENVOLVIMENTO ECONÔMICO , TRAB. E TURISM-SEMDEST								
021001	SEC.MUNIC.DESENV.ECONÔM., TRAB. E DO TURISMO - SEMDEST								
2045	Mnut. Sec.Munic. Desen. Econ., Trab.e Turismo								
23	Comércio e Serviços								
122	Administração Geral								
1	Recursos do tesouro exercício corrente								
00	Recursos Ordinários								
3	DESPESAS CORRENTES								
	Secretaria mantida							1	887.000,00

0038	SEC. MUN. DE DESENVOLVIMENTO ECONÔMICO , TRAB. E TURISM-SEMDEST								
021001	SEC.MUNIC.DESENV.ECONÔM., TRAB. E DO TURISMO - SEMDEST								
2045	Mnut. Sec.Munic. Desen. Econ., Trab.e Turismo								
23	Comércio e Serviços								
122	Administração Geral								
1	Recursos do tesouro exercício corrente								
00	Recursos Ordinários								
4	DESPESAS DE CAPITAL								
	Secretaria mantida							1	100.000,00

fe

Arde



Prefeitura Municipal de Timon - MA
LEI DE DIRETRIZES ORÇAMENTÁRIAS
ANEXO DE METAS FISCAIS

PROGRAMAS, METAS E AÇÕES (LDO INICIAL 2022)

2022

Lei: 2.233, Data: 03/01/2022

0042	SEC. MUN. DE DIREITOS HUMANOS E CIDADANIA-SEMDHC									
	021201	SEC. MUNIC. DE DIREITOS HUMANOS E CIDADANIAS - SEMDHC								
		1131	Implantação do Programa PROCON na Escola							
			14	Direitos da Cidadania						
				422	Direitos Individuais, Coletivos e Difusos					
					1	Recursos do tesouro exercicio corrente				
						00	Recursos Ordinários			
							3	DESPESAS CORRENTES		
									UN	30.000,00
									10	30.000,00

0042	SEC. MUN. DE DIREITOS HUMANOS E CIDADANIA-SEMDHC									
	021201	SEC. MUNIC. DE DIREITOS HUMANOS E CIDADANIAS - SEMDHC								
		1131	Implantação do Programa PROCON na Escola							
			14	Direitos da Cidadania						
				422	Direitos Individuais, Coletivos e Difusos					
					1	Recursos do tesouro exercicio corrente				
						00	Recursos Ordinários			
							4	DESPESAS DE CAPITAL		
									UN	50.000,00
									10	50.000,00

0042	SEC. MUN. DE DIREITOS HUMANOS E CIDADANIA-SEMDHC									
	021201	SEC. MUNIC. DE DIREITOS HUMANOS E CIDADANIAS - SEMDHC								
		2057	Manut. da Coordenação Munic. de Defesa do Consumidor -PROCON							
			14	Direitos da Cidadania						
				422	Direitos Individuais, Coletivos e Difusos					
					1	Recursos do tesouro exercicio corrente				
						00	Recursos Ordinários			
							3	DESPESAS CORRENTES		
									UN	36.000,00
									1	36.000,00

F

Handwritten signature



Prefeitura Municipal de Timon - MA
LEI DE DIRETRIZES ORÇAMENTÁRIAS
ANEXO DE METAS FISCAIS

PROGRAMAS, METAS E AÇÕES (LDO INICIAL 2022)
2022

Lei: 2.233, Data: 03/01/2022

0042	SEC. MUN. DE DIREITOS HUMANOS E CIDADANIA-SEMDHC		
	021201 SEC. MUNIC. DE DIREITOS HUMANOS E CIDADANIAS - SEMDHC		
	2057 Manut. da Coordenação Munic. de Defesa do Consumidor -PROCON		
	14 Direitos da Cidadania		
	422 Direitos Individuais, Coletivos e Difusos		
	1 Recursos do tesouro exercício corrente		
	00 Recursos Ordinários		
	4 DESPESAS DE CAPITAL		
	PROCON mantido	UN	20.000,00
0042	SEC. MUN. DE DIREITOS HUMANOS E CIDADANIA-SEMDHC		
	021201 SEC. MUNIC. DE DIREITOS HUMANOS E CIDADANIAS - SEMDHC		
	2059 Manutenção da Sec. Municipal de Dir. Humanos e Cidadania		
	14 Direitos da Cidadania		
	122 Administração Geral		
	1 Recursos do tesouro exercício corrente		
	00 Recursos Ordinários		
	3 DESPESAS CORRENTES		
	Secretaria mantida	UN	1.160.000,00
0042	SEC. MUN. DE DIREITOS HUMANOS E CIDADANIA-SEMDHC		
	021201 SEC. MUNIC. DE DIREITOS HUMANOS E CIDADANIAS - SEMDHC		
	2059 Manutenção da Sec. Municipal de Dir. Humanos e Cidadania		
	14 Direitos da Cidadania		
	122 Administração Geral		
	1 Recursos do tesouro exercício corrente		
	00 Recursos Ordinários		
	4 DESPESAS DE CAPITAL		
	Secretaria mantida	UN	50.000,00

7

Guid



Prefeitura Municipal de Timon - MA
LEI DE DIRETRIZES ORÇAMENTÁRIAS

ANEXO DE METAS FISCAIS

PROGRAMAS, METAS E AÇÕES (LDO INICIAL 2022)

2022

Lei: 2.233, Data: 03/01/2022

0043 SEC. MUN. DE GOVERNO-SEMGOV
020501 SECRETARIA MUNICIPAL DE GOVERNO - SEMGOV
2034 Manutenção da Secretaria de Governo
04 Administração
122 Administração Geral
1 Recursos do tesouro exercício corrente
00 Recursos Ordinários
3 DESPESAS CORRENTES
Secretaria mantida UN 1 1.200.000,00

0043 SEC. MUN. DE GOVERNO-SEMGOV
020501 SECRETARIA MUNICIPAL DE GOVERNO - SEMGOV
2034 Manutenção da Secretaria de Governo
04 Administração
122 Administração Geral
1 Recursos do tesouro exercício corrente
00 Recursos Ordinários
4 DESPESAS DE CAPITAL
Secretaria mantida UN 1 10.000,00

0045 AGÊNCIA DE TECNOLOGIA, CIÊNCIA E INOVAÇÃO-ATI
022201 AGENCIA DE TECNOLOGIA, CIÊNCIA E INOVAÇÃO DE TIMON-ATI
2146 Manutenção da ATI
19 Ciência e Tecnologia
122 Administração Geral
1 Recursos do tesouro exercício corrente
00 Recursos Ordinários
3 DESPESAS CORRENTES
Agência mantida UN 1 260.000,00

7

Handwritten signature

Prefeitura Municipal de Timon - MA
LEI DE DIRETRIZES ORÇAMENTÁRIAS
ANEXO DE METAS FISCAIS
PROGRAMAS, METAS E AÇÕES (LDO INICIAL 2022)

Lei: 2.233, Data: 03/01/2022

2022

0045	AGÊNCIA DE TECNOLOGIA, CIÊNCIA E INOVAÇÃO-ATI					
022201	AGENCIA DE TECNOLOGIA, CIÊNCIA E INOVAÇÃO DE TIMON-ATI					
2146	Manutenção da ATI					
19	Ciência e Tecnologia					
122	Administração Geral					
	Recursos do tesouro exercicio corrente					
	00 Recursos Ordinários					
	4 DESPESAS DE CAPITAL					
	Agência mantida			UN	1	10.000,00

0045	AGÊNCIA DE TECNOLOGIA, CIÊNCIA E INOVAÇÃO-ATI					
022201	AGENCIA DE TECNOLOGIA, CIÊNCIA E INOVAÇÃO DE TIMON-ATI					
2147	Desenvolvimento e Implantação de Sistemas					
19	Ciência e Tecnologia					
126	Tecnologia da Informação					
	Recursos do tesouro exercicio corrente					
	00 Recursos Ordinários					
	3 DESPESAS CORRENTES					
	Sistemas desenvolvidos			UN	1	10.000,00

0045	AGÊNCIA DE TECNOLOGIA, CIÊNCIA E INOVAÇÃO-ATI					
022201	AGENCIA DE TECNOLOGIA, CIÊNCIA E INOVAÇÃO DE TIMON-ATI					
2147	Desenvolvimento e Implantação de Sistemas					
19	Ciência e Tecnologia					
126	Tecnologia da Informação					
	Recursos do tesouro exercicio corrente					
	00 Recursos Ordinários					
	4 DESPESAS DE CAPITAL					
	Sistemas desenvolvidos			UN	1	10.000,00

7

Aty



Prefeitura Municipal de Timon - MA
LEI DE DIRETRIZES ORÇAMENTÁRIAS
ANEXO DE METAS FISCAIS

PROGRAMAS, METAS E AÇÕES (LDO INICIAL 2022)
2022

Lei: 2.233, Data: 03/01/2022

0045 AGÊNCIA DE TECNOLOGIA, CIÊNCIA E INOVAÇÃO-ATI
022201 AGENCIA DE TECNOLOGIA, CIÊNCIA E INOVAÇÃO DE TIMON-ATI
2997 Manutenção do Data Center
19 Ciência e Tecnologia
126 Tecnologia da Informação
1 Recursos do tesouro exercício corrente
00 Recursos Ordinários
3 DESPESAS CORRENTES
Data Center mantido UN 1 20.000,00

0045 AGÊNCIA DE TECNOLOGIA, CIÊNCIA E INOVAÇÃO-ATI
022201 AGENCIA DE TECNOLOGIA, CIÊNCIA E INOVAÇÃO DE TIMON-ATI
2997 Manutenção do Data Center
19 Ciência e Tecnologia
126 Tecnologia da Informação
1 Recursos do tesouro exercício corrente
00 Recursos Ordinários
4 DESPESAS DE CAPITAL
Data Center mantido UN 1 20.000,00

0045 AGÊNCIA DE TECNOLOGIA, CIÊNCIA E INOVAÇÃO-ATI
022201 AGENCIA DE TECNOLOGIA, CIÊNCIA E INOVAÇÃO DE TIMON-ATI
2998 Manutenção e incrementação de informática
19 Ciência e Tecnologia
126 Tecnologia da Informação
1 Recursos do tesouro exercício corrente
00 Recursos Ordinários
3 DESPESAS CORRENTES
Serviços de informática contratado UN 1 20.000,00

Handwritten signature and number 7.



Prefeitura Municipal de Timon - MA
LEI DE DIRETRIZES ORÇAMENTÁRIAS
ANEXO DE METAS FISCAIS

PROGRAMAS, METAS E AÇÕES (LDO INICIAL 2022)

Lei: 2.233, Data: 03/01/2022

2022

0045	AGÊNCIA DE TECNOLOGIA, CIÊNCIA E INOVAÇÃO-ATI					
022201	AGENCIA DE TECNOLOGIA, CIÊNCIA E INOVAÇÃO DE TIMON-ATI					
2998	Manutenção e incrementação de informática					
19	Ciência e Tecnologia					
126	Tecnologia da Informação					
1	Recursos do tesouro exercício corrente					
00	Recursos Ordinários					
4	DESPESAS DE CAPITAL					
	Serviços de informática contratado	UN		1		20.000,00

0046	SUPERINTENDENCIA DE LIMPEZA URBANA - SLU					
022101	SUPERINTENDÊNCIA DE LIMPEZA PÚB. E URBANIZAÇÃO DE TIMON-SLU					
2141	Manutenção da SLU					
17	Saneamento					
122	Administração Geral					
1	Recursos do tesouro exercício corrente					
00	Recursos Ordinários					
3	DESPESAS CORRENTES					
	Superintendência mantida	UN		1		7.000.000,00

0046	SUPERINTENDENCIA DE LIMPEZA URBANA - SLU					
022101	SUPERINTENDÊNCIA DE LIMPEZA PÚB. E URBANIZAÇÃO DE TIMON-SLU					
2141	Manutenção da SLU					
17	Saneamento					
122	Administração Geral					
1	Recursos do tesouro exercício corrente					
00	Recursos Ordinários					
4	DESPESAS DE CAPITAL					
	Superintendência mantida	UN		1		190.000,00

(Handwritten signatures)



Prefeitura Municipal de Timon - MA
LEI DE DIRETRIZES ORÇAMENTÁRIAS
ANEXO DE METAS FISCAIS

PROGRAMAS, METAS E AÇÕES (LDO INICIAL 2022)
2022

Lei: 2.233, Data: 03/01/2022

0047 AGÊNCIA REGULADORA DE SERVIÇOS PÚBLICOS DELEGADOS
022601 AGÊNCIA REGUL. SERV. PÚBLICOS DELEGADOS AO MUNICÍPIO-AGERT
2167 Manut. da Agência Regul. Serv. Público Delegado ao Município - AGERT
04 Administração
130 Administração de Concessões
1 Recursos do tesouro exercício corrente
00 Recursos Ordinários
3 DESPESAS CORRENTES
Agência mantida UN 1 1.300.000,00

0047 AGÊNCIA REGULADORA DE SERVIÇOS PÚBLICOS DELEGADOS
022601 AGÊNCIA REGUL. SERV. PÚBLICOS DELEGADOS AO MUNICÍPIO-AGERT
2167 Manut. da Agência Regul. Serv. Público Delegado ao Município - AGERT
04 Administração
130 Administração de Concessões
1 Recursos do tesouro exercício corrente
00 Recursos Ordinários
4 DESPESAS DE CAPITAL
Agência mantida UN 1 20.000,00

0048 FUNDO DE APOIO À GESTÃO ADM. FINANC. PROCURADORIA
020302 FUNDO DE APOIO À GESTÃO ADM. FINANC. PROCURADORIA GERAL
2170 Manut. Fundo de Apoio à Gestão Adm. e Financ. da Procuradoria Geral
04 Administração
091 Defesa da Ordem Jurídica
1 Recursos do tesouro exercício corrente
00 Recursos Ordinários
3 DESPESAS CORRENTES
Fundo mantido UN 1 50.000,00

[Handwritten signature]

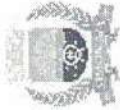

Prefeitura Municipal de Timon - MA
LEI DE DIRETRIZES ORÇAMENTÁRIAS
ANEXO DE METAS FISCAIS

PROGRAMAS, METAS E AÇÕES (LDO INICIAL 2022)
2022

Lei: 2.233, Data: 03/01/2022

0048	FUNDO DE APOIO À GESTÃO ADM. FINANC. PROCURADORIA							
020302	FUNDO DE APOIO À GESTÃO ADM. FINANC. PROCURADORIA GERAL							
2170	Manut. Fundo de Apoio à Gestão Adm. e Financ. da Procuradoria Geral							
04	Administração							
091	Defesa da Ordem Jurídica							
1	Recursos do tesouro exercicio corrente							
00	Recursos Ordinários							
4	DESPESAS DE CAPITAL							
	Fundo mantido				UN	1		15.000,00

0050	SECRETARIA MUNICIPAL DE POLÍTICAS PÚBLICAS PARA MULHERES							
025001	SECRETARIA DE POLITICAS PUBLICAS PARA AS MULHERES							
1236	Implantação da Casa da Mulher Maranhense							
14	Direitos da Cidadania							
422	Direitos Individuais, Coletivos e Difusos							
1	Recursos do tesouro exercicio corrente							
00	Recursos Ordinários							
4	DESPESAS DE CAPITAL							
	Casa implantada				PERC	50		100.000,00

0050	SECRETARIA MUNICIPAL DE POLÍTICAS PÚBLICAS PARA MULHERES							
025001	SECRETARIA DE POLITICAS PUBLICAS PARA AS MULHERES							
1236	Implantação da Casa da Mulher Maranhense							
14	Direitos da Cidadania							
422	Direitos Individuais, Coletivos e Difusos							
1	Recursos do tesouro exercicio corrente							
24	Transf.de Convênios - Outros (Não relac. à Educ.Saúde e Assis							
4	DESPESAS DE CAPITAL							
	Casa implantada				PERC	50		1.000.000,00

Z

Prefeitura Municipal de Timon - MA
LEI DE DIRETRIZES ORÇAMENTÁRIAS

ANEXO DE METAS FISCAIS
PROGRAMAS, METAS E AÇÕES (LDO INICIAL 2022)

Lei: 2.233, Data: 03/01/2022

2022

0050	SECRETARIA MUNICIPAL DE POLÍTICAS PÚBLICAS PARA MULHERES				
025001	SECRETARIA DE POLITICAS PUBLICAS PARA AS MULHERES				
2190	Manutenção da Sec. Mun. de Políticas Públicas para Mulheres				
14	Direitos da Cidadania				
122	Administração Geral				
1	Recursos do tesouro exercício corrente				
00	Recursos Ordinários				
3	DESPESAS CORRENTES				
	Secretaria mantida		UN	1	520.000,00

0050	SECRETARIA MUNICIPAL DE POLÍTICAS PÚBLICAS PARA MULHERES				
025001	SECRETARIA DE POLITICAS PUBLICAS PARA AS MULHERES				
2190	Manutenção da Sec. Mun. de Políticas Públicas para Mulheres				
14	Direitos da Cidadania				
122	Administração Geral				
1	Recursos do tesouro exercício corrente				
00	Recursos Ordinários				
4	DESPESAS DE CAPITAL				
	Secretaria mantida		UN	1	50.000,00

Total Geral do Programa: 157.194.050,00

A

Franco



Prefeitura Municipal de Timon - MA
LEI DE DIRETRIZES ORÇAMENTÁRIAS
ANEXO DE METAS FISCAIS

PROGRAMAS, METAS E AÇÕES (LDO INICIAL 2022)
2022
Lei: 2.233, Data: 03/01/2022

Programa Descrição
1003 ORGANIZAÇÃO E MODERNIZAÇÃO ADMINISTRATIVA

Entidade	Unid.Orçam.	Proj.Ativ.	Função	SubFunção	FonGrupo	FonCódigo	Categoria	Indicador	Unidade de Medida	Meta	Valor
0014	SEC. MUN. DE PLANEJAMENTO, ORÇAMENTO E GESTÃO-SEMPPLAN										
	020801	SEC. MUN. DE PLANEJAMENTO, ORÇ. E GESTÃO - SEMPLAN									
	1235	Modernização de Sistemas Integrados	04	Administração							
			126	Tecnologia da Informação							
			1	Recursos do tesouro exercício corrente							
				00	Recursos Ordinários						
					3	DESPESAS CORRENTES					
									UN	1	60.000,00

0017	SEC. MUN. DE ADMINSTRAÇÃO E GESTÃO DE PESSOAL-SEMAG										
	020601	SECRETARIA MUNICIPAL DE ADMINISTRAÇÃO DE PESSOAL -SEMAG									
	1008	Aquisição de Imóveis para o Patrimônio Municipal									
			04	Administração							
			122	Administração Geral							
			1	Recursos do tesouro exercício corrente							
				00	Recursos Ordinários						
					4	DESPESAS DE CAPITAL					
									UN	1	300.000,00

0017	SEC. MUN. DE ADMINSTRAÇÃO E GESTÃO DE PESSOAL-SEMAG										
	020601	SECRETARIA MUNICIPAL DE ADMINISTRAÇÃO DE PESSOAL -SEMAG									
	1009	Implantação do Programa de Qualidade de Vida do Servidor									
			04	Administração							
			128	Formação de Recursos Humanos							
			1	Recursos do tesouro exercício corrente							
				00	Recursos Ordinários						
					3	DESPESAS CORRENTES					
									UN	30	150.000,00

[Handwritten signature]

Prefeitura Municipal de Timon - MA
LEI DE DIRETRIZES ORÇAMENTÁRIAS
ANEXO DE METAS FISCAIS
PROGRAMAS, METAS E AÇÕES (LDO INICIAL 2022)
2022

Lei: 2.233, Data: 03/01/2022

0018	SEC. MUN. DE FINANÇAS-SEMUF								
020701	SECRETARIA MUNICIPAL DE FINANÇAS - SEMUF								
2042	Capacitação de Funcionários								
04	Administração								
128	Formação de Recursos Humanos								
1	Recursos do tesouro exercício corrente								
00	Recursos Ordinários								
3	DESPESAS CORRENTES								
	Funcionários capacitados			UN	20				30.000,00

0027	FUNDAÇÃO MUN. JOAO EMILIO FALCAO								
022401	FUNDAÇÃO MUNICIPAL JOÃO EMÍLIO FALCÃO								
2048	Promover Qualificação dos Agente Públicos Municipais								
04	Administração								
128	Formação de Recursos Humanos								
1	Recursos do tesouro exercício corrente								
00	Recursos Ordinários								
3	DESPESAS CORRENTES								
	Servidores capacitados			UN	200				70.000,00

Total Geral do Programa:									610.000,00

A





Prefeitura Municipal de Timon - MA
LEI DE DIRETRIZES ORÇAMENTÁRIAS
ANEXO DE METAS FISCAIS

PROGRAMAS, METAS E AÇÕES (LDO INICIAL 2022)
2022

Lei: 2.233, Data: 03/01/2022

Programa Descrição
1008 AÇÕES LEGISLATIVAS

Ações

Entidade	Unid.Orçam.	Proj.Ativ.	Função	SubFunção	FonGrupo	FonCódigo	Categoria	Indicador	Unidade de Medida	Meta	Valor
0002	CAMARA MUNICIPAL										
010101	CAMARA MUNICIPAL DE TIMON										
1004	Aquisição de Veículo para a Câmara Municipal										
01	Legislativa										
031	Ação Legislativa										
1	Recursos do tesouro exercicio corrente										
00	Recursos Ordinários										
4	DESPESAS DE CAPITAL										
									UN	1	165.000,00

0002	CAMARA MUNICIPAL										
010101	CAMARA MUNICIPAL DE TIMON										
2025	Manutenção da Câmara Municipal										
01	Legislativa										
031	Ação Legislativa										
1	Recursos do tesouro exercicio corrente										
00	Recursos Ordinários										
3	DESPESAS CORRENTES										
									UN	1	8.970.000,00

0002	CAMARA MUNICIPAL										
010101	CAMARA MUNICIPAL DE TIMON										
2025	Manutenção da Câmara Municipal										
01	Legislativa										
031	Ação Legislativa										
1	Recursos do tesouro exercicio corrente										
00	Recursos Ordinários										
4	DESPESAS DE CAPITAL										
									UN	1	500.000,00

7

[Handwritten signature]

Prefeitura Municipal de Timon - MA
LEI DE DIRETRIZES ORÇAMENTÁRIAS
ANEXO DE METAS FISCAIS
PROGRAMAS, METAS E AÇÕES (LDO INICIAL 2022)
2022

Lei: 2.233, Data: 03/01/2022

0002 CAMARA MUNICIPAL
 010101 CAMARA MUNICIPAL DE TIMON
 2175 Manutenção da FUNDACAN
 01 Legislativa
 031 Ação Legislativa
 1 Recursos do tesouro exercicio corrente
 00 Recursos Ordinários
 3 DESPESAS CORRENTES
 Fundação mantida
 UN 1 20.000,00

0002 CAMARA MUNICIPAL
 010101 CAMARA MUNICIPAL DE TIMON
 2175 Manutenção da FUNDACAN
 01 Legislativa
 031 Ação Legislativa
 1 Recursos do tesouro exercicio corrente
 00 Recursos Ordinários
 4 DESPESAS DE CAPITAL
 Fundação mantida
 UN 1 5.000,00

Total Geral do Programa: 9.660.000,00

(Handwritten mark)

(Handwritten signature)





Prefeitura Municipal de Timon - MA
LEI DE DIRETRIZES ORÇAMENTÁRIAS
ANEXO DE METAS FISCAIS

PROGRAMAS, METAS E AÇÕES (LDO INICIAL 2022)

Lei: 2.233, Data: 03/01/2022

2022

Programa		Descrição	
1009	GESTÃO LOCAL PARA A SUSTENTABILIDADE		

Ações

Entidade	Unid.Orçam.	Proj.Ativ.	Função	SubFunção	FonGrupo	FonCódigo	Categoria	Indicador	Unidade de Medida	Meta	Valor
0003	FUNDEB										
	021702	FUNDEB	1719	Construção e reforma de Escolas Ens. Fundamental							
			12	Educação							
				361	Ensino Fundamental						
					1	Recursos do tesouro exercício corrente					
						19	Transf.do FUNDEB p/ Aplicação em Outras Despesas da Educ				
							4	DESPESAS DE CAPITAL			
									UN	1	2.600.000,00

0003	FUNDEB										
	021702	FUNDEB	1720	Construção e reforma de Escolas de Ed. Infantil							
			12	Educação							
				365	Educação Infantil						
					1	Recursos do tesouro exercício corrente					
						19	Transf.do FUNDEB p/ Aplicação em Outras Despesas da Educ				
							4	DESPESAS DE CAPITAL			
									UN	1	500.000,00

0003	FUNDEB										
	021702	FUNDEB	1721	Aquisição de equipamentos para as escolas do Ensino Fundamental							
			12	Educação							
				361	Ensino Fundamental						
					1	Recursos do tesouro exercício corrente					
						19	Transf.do FUNDEB p/ Aplicação em Outras Despesas da Educ				
							4	DESPESAS DE CAPITAL			
									UN	1	400.000,00

Handwritten signature and initials.



Prefeitura Municipal de Timon - MA
LEI DE DIRETRIZES ORÇAMENTÁRIAS
ANEXO DE METAS FISCAIS

PROGRAMAS, METAS E AÇÕES (LDO INICIAL 2022)
2022

Lei: 2.233, Data: 03/01/2022

0015 SECRETARIA MUNICIPAL DE HABITAÇÃO-SEMUH
021601 SECRETARIA MUNICIPAL DE HABITAÇÃO - SEMUH
1073 Revisão do Plano de Habitação
16 Habitação
482 Habitação Urbana
1 Recursos do tesouro exercício corrente
00 Recursos Ordinários
3 DESPESAS CORRENTES
Plano revisado UN 1 400.000,00

0015 SECRETARIA MUNICIPAL DE HABITAÇÃO-SEMUH
021601 SECRETARIA MUNICIPAL DE HABITAÇÃO - SEMUH
1228 Melhorias de Casas Habitacionais
16 Habitação
482 Habitação Urbana
1 Recursos do tesouro exercício corrente
00 Recursos Ordinários
3 DESPESAS CORRENTES
Casas reformadas UN 20 200.000,00

0021 SEC. MUN. DE OBRA E INFRAESTRUTURA-SEINFRA
021101 SEC.MUNIC. DE OBRAS E INFRAESTRUTURA - SEINFRA
1042 Recuperação de Praças Esportivas
15 Urbanismo
812 Desporto Comunitário
1 Recursos do tesouro exercício corrente
00 Recursos Ordinários
3 DESPESAS CORRENTES
Praças esportivas recuperadas UN 10 100.000,00

7

Paul

Prefeitura Municipal de Timon - MA
LEI DE DIRETRIZES ORÇAMENTÁRIAS

ANEXO DE METAS FISCAIS

Lei: 2.233, Data: 03/01/2022

PROGRAMAS, METAS E AÇÕES (LDO INICIAL 2022)
2022

0021	SEC. MUN. DE OBRA E INFRAESTRUTURA-SEINFRA								
021101	SEC.MUNIC. DE OBRAS E INFRAESTRUTURA - SEINFRA								
1709	Construção/Revitalização de Terminal Rodoviário								
15	Urbanismo								
451	Infra-Estrutura Urbana								
1	Recursos do tesouro exercicio corrente								
00	Recursos Ordinários								
3	DESPESAS CORRENTES								
	Terminais revitalizados	UN		1					300.000,00

0046	SUPERINTENDENCIA DE LIMPEZA URBANA - SLU								
022101	SUPERINTENDÊNCIA DE LIMPEZA PÚB. E URBANIZAÇÃO DE TIMON-SLU								
1105	Construção, Recuperação e Conservação de Cemitérios								
15	Urbanismo								
452	Serviços Urbanos								
1	Recursos do tesouro exercicio corrente								
00	Recursos Ordinários								
3	DESPESAS CORRENTES								
	Cemitérios construídos	UN		1					30.000,00

0046	SUPERINTENDENCIA DE LIMPEZA URBANA - SLU								
022101	SUPERINTENDÊNCIA DE LIMPEZA PÚB. E URBANIZAÇÃO DE TIMON-SLU								
1105	Construção, Recuperação e Conservação de Cemitérios								
15	Urbanismo								
452	Serviços Urbanos								
1	Recursos do tesouro exercicio corrente								
00	Recursos Ordinários								
4	DESPESAS DE CAPITAL								
	Cemitérios construídos	UN		1					300.000,00

2

[Handwritten signature]



Prefeitura Municipal de Timon - MA
LEI DE DIRETRIZES ORÇAMENTÁRIAS
ANEXO DE METAS FISCAIS

PROGRAMAS, METAS E AÇÕES (LDO INICIAL 2022)

Lei: 2.233, Data: 03/01/2022

2022

0046	SUPERINTENDENCIA DE LIMPEZA URBANA - SLU					
022101	SUPERINTENDÊNCIA DE LIMPEZA PÙB. E URBANIZAÇÃO DE TIMON-SLU					
1160	Paisagismo Urbano					
18	Gestão Ambiental					
541	Preservação e Conservação Ambiental					
1	Recursos do tesouro exercicio corrente					
00	Recursos Ordinários					
3	DESPESAS CORRENTES					
	Arvores plantadas			UN	2000	40.000,00
<hr/>						
Total Geral do Programa:						5.300.000,00

E

[Handwritten signature]

Prefeitura Municipal de Timon - MA
LEI DE DIRETRIZES ORÇAMENTÁRIAS
ANEXO DE METAS FISCAIS
PROGRAMAS, METAS E AÇÕES (LDO INICIAL 2022)

Lei: 2.233, Data: 03/01/2022

2022

Programa Descrição**1010 GOVERNANÇA PARTICIPATIVA****Ações**

Entidade	Unid.Orçam.	Proj.Ativ.	Função	SubFunção	FonGrupo	FonCódigo	Categoria	Indicador	Unidade de Medida	Meta	Valor
0003 FUNDEB	021702	FUNDEB	2169	Manutenção do Conselho do FUNDEB							
			12	Educação							
				361	Ensino Fundamental						
					1	Recursos do tesouro exercicio corrente					
					19	Transf.do FUNDEB p/ Aplicação em Outras Despesas da Educ					
						3	DESPESAS CORRENTES				
									UN	1	30.000,00

0008 SEC. MUNICIPAL DE EDUCAÇÃO-SEMED	021701	SECRETARIA MUNICIPAL DE EDUCAÇÃO		Manutenção do Conselho de Educação							
			12	Educação							
				122	Administração Geral						
					1	Recursos do tesouro exercicio corrente					
					01	Receitas de Impostos e de Transferências de Impostos Vinc. à I					
						3	DESPESAS CORRENTES				
									UN	1	30.000,00

0008 SEC. MUNICIPAL DE EDUCAÇÃO-SEMED	021701	SECRETARIA MUNICIPAL DE EDUCAÇÃO		Manutenção do Conselho de Educação							
			12	Educação							
				122	Administração Geral						
					1	Recursos do tesouro exercicio corrente					
					01	Receitas de Impostos e de Transferências de Impostos Vinc. à I					
						4	DESPESAS DE CAPITAL				
									UN	1	10.000,00

7

Red



Prefeitura Municipal de Timon - MA
LEI DE DIRETRIZES ORÇAMENTÁRIAS
ANEXO DE METAS FISCAIS

PROGRAMAS, METAS E AÇÕES (LDO INICIAL 2022)
2022

Lei: 2.233, Data: 03/01/2022

0012	CONTROLADORIA GERAL -CGM					
020401	CONTROLADORIA GERAL DO MUNICIPIO - CGM					
2033	Manutenção da Ouvidoria Geral do Município					
04	Administração					
124	Controle Interno					
1	Recursos do tesouro exercicio corrente					
00	Recursos Ordinários					
3	DESPESAS CORRENTES					
	Ouvidoria Geral mantida	UN	1			45.000,00

0012	CONTROLADORIA GERAL -CGM					
020401	CONTROLADORIA GERAL DO MUNICIPIO - CGM					
2033	Manutenção da Ouvidoria Geral do Município					
04	Administração					
124	Controle Interno					
1	Recursos do tesouro exercicio corrente					
00	Recursos Ordinários					
4	DESPESAS DE CAPITAL					
	Ouvidoria Geral mantida	UN	1			15.000,00

0014	SEC. MUN. DE PLANEJAMENTO, ORÇAMENTO E GESTÃO-SEMPLAN					
020801	SEC. MUN. DE PLANEJAMENTO, ORÇ. E GESTÃO - SEMPLAN					
2179	Manutenção do Conselho Municipal da Cidade-COMICIDADE					
04	Administração					
122	Administração Geral					
1	Recursos do tesouro exercicio corrente					
00	Recursos Ordinários					
3	DESPESAS CORRENTES					
	Conselho mantido	UN	1			10.000,00

F



Prefeitura Municipal de Timon - MA
LEI DE DIRETRIZES ORÇAMENTÁRIAS
ANEXO DE METAS FISCAIS

PROGRAMAS, METAS E AÇÕES (LDO INICIAL 2022)
 2022

Lei: 2.233, Data: 03/01/2022

0020	SEC. MUN. DE ESPORTE, JUVENTUDE E LAZER-SEMEJ					
021401	SEC.MUNIC. DE ESPORTE, JUVENTUDE E LAZER - SEMEJ					
1055	Realização da Conferência Municipal da Juventude					
14	Direitos da Cidadania					
422	Direitos Individuais, Coletivos e Difusos					
1	Recursos do tesouro exercício corrente					
00	Recursos Ordinários					
3	DESPESAS CORRENTES					
	Conferência realizada	UN		1		14.000,00

0020	SEC. MUN. DE ESPORTE, JUVENTUDE E LAZER-SEMEJ					
021401	SEC.MUNIC. DE ESPORTE, JUVENTUDE E LAZER - SEMEJ					
2070	Manutenção do Conselho da Juventude					
14	Direitos da Cidadania					
422	Direitos Individuais, Coletivos e Difusos					
1	Recursos do tesouro exercício corrente					
00	Recursos Ordinários					
3	DESPESAS CORRENTES					
	Conselho mantido	UN		1		10.000,00

0020	SEC. MUN. DE ESPORTE, JUVENTUDE E LAZER-SEMEJ					
021401	SEC.MUNIC. DE ESPORTE, JUVENTUDE E LAZER - SEMEJ					
2073	Manutenção do Conselho Munic. de Desporto e Lazer					
27	Desporto e Lazer					
812	Desporto Comunitário					
1	Recursos do tesouro exercício corrente					
00	Recursos Ordinários					
3	DESPESAS CORRENTES					
	Conselho mantido	UN		1		6.000,00

F



Prefeitura Municipal de Timon - MA

LEI DE DIRETRIZES ORÇAMENTÁRIAS

ANEXO DE METAS FISCAIS

PROGRAMAS, METAS E AÇÕES (LDO INICIAL 2022)

2022

Lei: 2.233, Data: 03/01/2022

0026	FUNDO MUNICIPAL DE MEIO AMBIENTE							
020902	FUNDO MUNICIPAL DE MEIO AMBIENTE							
2139	Manutenção do Conselho do Meio Ambiente							
18	Gestão Ambiental							
541	Preservação e Conservação Ambiental							
1	Recursos do tesouro exercício corrente							
00	Recursos Ordinários							
3	DESPESAS CORRENTES							
	Conselho mantido					UN	1	15.000,00

0026	FUNDO MUNICIPAL DE MEIO AMBIENTE							
020902	FUNDO MUNICIPAL DE MEIO AMBIENTE							
2139	Manutenção do Conselho do Meio Ambiente							
18	Gestão Ambiental							
541	Preservação e Conservação Ambiental							
1	Recursos do tesouro exercício corrente							
00	Recursos Ordinários							
4	DESPESAS DE CAPITAL							
	Conselho mantido					UN	1	5.000,00

0028	FUNDAÇÃO MUNICIPAL DE CULTURAL-FMC							
022301	FUNDAÇÃO MUNICIPAL DE CULTURA - FMC							
2153	Manutenção do Conselho Municipal de Cultura							
13	Cultura							
392	Difusão Cultural							
1	Recursos do tesouro exercício corrente							
00	Recursos Ordinários							
3	DESPESAS CORRENTES							
	Conselho mantido					UN	1	10.000,00

7

[Handwritten signature]



Prefeitura Municipal de Timon - MA
LEI DE DIRETRIZES ORÇAMENTÁRIAS
ANEXO DE METAS FISCAIS

PROGRAMAS, METAS E AÇÕES (LDO INICIAL 2022)
2022

Lei: 2.233, Data: 03/01/2022

0029 SEC. MUN. DE SEGURANÇA PÚBLICA-SEMSP
021301 SECRETARIA DE SEGURANÇA PÚBLICA - SEMSP
1712 Implantação do Conselho Municipal de Segurança Pública
06 Segurança Pública
122 Administração Geral
1 Recursos do tesouro exercício corrente
00 Recursos Ordinários
3 DESPESAS CORRENTES
Conselho implantado UN 1 10.000,00

0029 SEC. MUN. DE SEGURANÇA PÚBLICA-SEMSP
021301 SECRETARIA DE SEGURANÇA PÚBLICA - SEMSP
2062 Implantação da Ouvidoria e Corregedoria de Segurança Pública
06 Segurança Pública
122 Administração Geral
1 Recursos do tesouro exercício corrente
00 Recursos Ordinários
3 DESPESAS CORRENTES
Ouvidoria e Corregedoria implantadas UN 2 6.000,00

0029 SEC. MUN. DE SEGURANÇA PÚBLICA-SEMSP
021304 GUARDA MUNICIPAL - GM
2208 Manutenção da Ouvidoria e Corregedoria da Guarda Civil Municipal
06 Segurança Pública
124 Controle Interno
1 Recursos do tesouro exercício corrente
00 Recursos Ordinários
3 DESPESAS CORRENTES
Ouvidoria e Corregedoria mantidas UN 2 10.000,00

7

Prof



Prefeitura Municipal de Timon - MA

LEI DE DIRETRIZES ORÇAMENTÁRIAS

ANEXO DE METAS FISCAIS

PROGRAMAS, METAS E AÇÕES (LDO INICIAL 2022)

Lei: 2.233, Data: 03/01/2022

2022

0038	SEC. MUN. DE DESENVOLVIMENTO ECONÔMICO , TRAB. E TURISM-SEMDEST								
021001	SEC.MUNIC.DESENV.ECONÔM., TRAB. E DO TURISMO - SEMDEST								
2202	Manutenção do Conselho de Desenvolvimento Econômico								
23	Comércio e Serviços								
125	Normalização e Fiscalização								
1	Recursos do tesouro exercício corrente								
00	Recursos Ordinários								
3	DESPESAS CORRENTES								
Conselho mantido							UN	1	20.000,00

0040	FUNDO DOS DIREITOS DA CRIANÇA E ADOLES. - FUNDAC								
021903	FUNDO MUNIC. DOS DIREITOS DA CRIANÇA E DO ADOLESCENTE								
2018	Manutenção do Conselho Tutelar								
08	Assistência Social								
243	Assistência à Criança e ao Adolescente								
1	Recursos do tesouro exercício corrente								
00	Recursos Ordinários								
3	DESPESAS CORRENTES								
Conselho mantido							UN	1	508.000,00

0040	FUNDO DOS DIREITOS DA CRIANÇA E ADOLES. - FUNDAC								
021903	FUNDO MUNIC. DOS DIREITOS DA CRIANÇA E DO ADOLESCENTE								
2018	Manutenção do Conselho Tutelar								
08	Assistência Social								
243	Assistência à Criança e ao Adolescente								
1	Recursos do tesouro exercício corrente								
00	Recursos Ordinários								
4	DESPESAS DE CAPITAL								
Conselho mantido							UN	1	10.000,00

Handwritten signature/initials



Prefeitura Municipal de Timon - MA
LEI DE DIRETRIZES ORÇAMENTÁRIAS
ANEXO DE METAS FISCAIS

PROGRAMAS, METAS E AÇÕES (LDO INICIAL 2022)
 2022

Lei: 2.233, Data: 03/01/2022

0040	FUNDO DOS DIREITOS DA CRIANÇA E ADOLES. - FUNDAC					
	021903	FUNDO MUNIC. DOS DIREITOS DA CRIANÇA E DO ADOLESCENTE				
	2020	Manutenção do CMDCA				
		08	Assistência Social			
			243	Assistência à Criança e ao Adolescente		
			1	Recursos do tesouro exercício corrente		
				00	Recursos Ordinários	
					3	DESPESAS CORRENTES
						UN
						1 50.000,00

0040	FUNDO DOS DIREITOS DA CRIANÇA E ADOLES. - FUNDAC					
	021903	FUNDO MUNIC. DOS DIREITOS DA CRIANÇA E DO ADOLESCENTE				
	2020	Manutenção do CMDCA				
		08	Assistência Social			
			243	Assistência à Criança e ao Adolescente		
			1	Recursos do tesouro exercício corrente		
				00	Recursos Ordinários	
					4	DESPESAS DE CAPITAL
						UN
						1 10.000,00

0041	FUNDO MUN. DE ASSISTÊNCIA SOCIAL DE TIMON - FMAS					
	021902	FUNDO MUNICIPAL DE ASSISTENCIA SOCIAL - FMAS				
	2002	Manutenção do Conselho Municipal dos Direitos dos Idosos				
		08	Assistência Social			
			241	Assistência ao Idoso		
			1	Recursos do tesouro exercício corrente		
				00	Recursos Ordinários	
					3	DESPESAS CORRENTES
						UN
						1 33.000,00

Prefeitura Municipal de Timon - MA
LEI DE DIRETRIZES ORÇAMENTÁRIAS

ANEXO DE METAS FISCAIS
PROGRAMAS, METAS E AÇÕES (LDO INICIAL 2022)
 2022

Lei: 2.233, Data: 03/01/2022

0041 FUNDO MUN. DE ASSISTÊNCIA SOCIAL DE TIMON - FMAS					
021902 FUNDO MUNICIPAL DE ASSISTENCIA SOCIAL - FMAS					
2006 Fortalecimento do Controle Social					
08 Assistência Social					
244 Assistência Comunitária					
1 Recursos do tesouro exercício corrente					
00 Recursos Ordinários					
3 DESPESAS CORRENTES					
UN			1		33.000,00

0041 FUNDO MUN. DE ASSISTÊNCIA SOCIAL DE TIMON - FMAS					
021902 FUNDO MUNICIPAL DE ASSISTENCIA SOCIAL - FMAS					
2171 Manutenção do Conselho Municipal de Assistência Social					
08 Assistência Social					
244 Assistência Comunitária					
1 Recursos do tesouro exercício corrente					
00 Recursos Ordinários					
3 DESPESAS CORRENTES					
UN			1		33.000,00

0042 SEC. MUN. DE DIREITOS HUMANOS E CIDADANIA-SEMDHC					
021201 SEC. MUNIC. DE DIREITOS HUMANOS E CIDADANIAS - SEMDHC					
1046 Instalação do Núcleo de Conciliação					
14 Direitos da Cidadania					
244 Assistência Comunitária					
1 Recursos do tesouro exercício corrente					
00 Recursos Ordinários					
3 DESPESAS CORRENTES					
UN			1		8.000,00

7

Red



Prefeitura Municipal de Timon - MA
LEI DE DIRETRIZES ORÇAMENTÁRIAS
ANEXO DE METAS FISCAIS

Lei: 2.233, Data: 03/01/2022

PROGRAMAS, METAS E AÇÕES (LDO INICIAL 2022)
2022

0042	SEC. MUN. DE DIREITOS HUMANOS E CIDADANIA-SEMDHC								
021201	SEC. MUNIC. DE DIREITOS HUMANOS E CIDADANIAS - SEMDHC								
1046	Instalação do Núcleo de Conciliação								
14	Direitos da Cidadania								
244	Assistência Comunitária								
1	Recursos do tesouro exercício corrente								
00	Recursos Ordinários								
4	DESPESAS DE CAPITAL								
	Núcleo instalado							UN	3.000,00

0042	SEC. MUN. DE DIREITOS HUMANOS E CIDADANIA-SEMDHC								
021201	SEC. MUNIC. DE DIREITOS HUMANOS E CIDADANIAS - SEMDHC								
1050	Realização de Conferência Municipal de Direitos Humanos								
14	Direitos da Cidadania								
422	Direitos Individuais, Coletivos e Difusos								
1	Recursos do tesouro exercício corrente								
00	Recursos Ordinários								
3	DESPESAS CORRENTES								
	Conferência realizada							UN	20.000,00

0042	SEC. MUN. DE DIREITOS HUMANOS E CIDADANIA-SEMDHC								
021201	SEC. MUNIC. DE DIREITOS HUMANOS E CIDADANIAS - SEMDHC								
1229	Criação do Cons. Mun. de Dir. Humanos, Cidadania e Igualdade Racial								
14	Direitos da Cidadania								
422	Direitos Individuais, Coletivos e Difusos								
1	Recursos do tesouro exercício corrente								
00	Recursos Ordinários								
3	DESPESAS CORRENTES								
	Conselho criado							UN	15.000,00

7
Handwritten signature

Prefeitura Municipal de Timon - MA
LEI DE DIRETRIZES ORÇAMENTÁRIAS
ANEXO DE METAS FISCAIS

Lei: 2.233, Data: 03/01/2022

PROGRAMAS, METAS E AÇÕES (LDO INICIAL 2022)
2022

0042	SEC. MUN. DE DIREITOS HUMANOS E CIDADANIA-SEMDHC							
021201	SEC. MUNIC. DE DIREITOS HUMANOS E CIDADANIAS - SEMDHC							
2205	Manutenção da Ouvidoria de Direitos Humanos							
14	Direitos da Cidadania							
124	Controle Interno							
1	Recursos do tesouro exercício corrente							
00	Recursos Ordinários							
3	DESPESAS CORRENTES							
	Ouvidoria mantida						UN	20.000,00

0042	SEC. MUN. DE DIREITOS HUMANOS E CIDADANIA-SEMDHC							
021201	SEC. MUNIC. DE DIREITOS HUMANOS E CIDADANIAS - SEMDHC							
2205	Manutenção da Ouvidoria de Direitos Humanos							
14	Direitos da Cidadania							
124	Controle Interno							
1	Recursos do tesouro exercício corrente							
00	Recursos Ordinários							
4	DESPESAS DE CAPITAL							
	Ouvidoria mantida						UN	10.000,00

0050	SECRETARIA MUNICIPAL DE POLÍTICAS PÚBLICAS PARA MULHERES							
025001	SECRETARIA DE POLITICAS PUBLICAS PARA AS MULHERES							
2191	Manutenção da Ouvidoria da Mulher							
04	Administração							
124	Controle Interno							
1	Recursos do tesouro exercício corrente							
00	Recursos Ordinários							
3	DESPESAS CORRENTES							
	Ouvidoria mantida						UN	30.000,00

[Handwritten signature]



Prefeitura Municipal de Timon - MA
LEI DE DIRETRIZES ORÇAMENTÁRIAS
ANEXO DE METAS FISCAIS
PROGRAMAS, METAS E AÇÕES (LDO INICIAL 2022)

Lei: 2.233, Data: 03/01/2022

2022

0050 SECRETARIA MUNICIPAL DE POLÍTICAS PÚBLICAS PARA MULHERES
025001 SECRETARIA DE POLÍTICAS PÚBLICAS PARA AS MULHERES

2191 Manutenção da Ouvidoria da Mulher

04 Administração

124 Controle Interno

1 Recursos do tesouro exercício corrente

00 Recursos Ordinários

4 DESPESAS DE CAPITAL

Ouvidoria mantida UN 1 10.000,00

Total Geral do Programa: 1.039.000,00

Handwritten signature and mark



Prefeitura Municipal de Timon - MA
LEI DE DIRETRIZES ORÇAMENTÁRIAS
ANEXO DE METAS FISCAIS

Page 54 of 131

Lei: 2.233, Data: 03/01/2022

PROGRAMAS, METAS E AÇÕES (LDO INICIAL 2022)
2022

Programa	Descrição	Entidade	Unid.Orçam.	Proj.Ativ.	Função	SubFunção	FonGrupo	FonCódigo	Categoria	Indicador	Unidade de Medida	Meta	Valor
1011	CONSUMO RESPONSÁVEL E OPÇÃO DE ESTILO DE VIDA												
Ações													
0021	SEC. MUN. DE OBRA E INFRAESTRUTURA-SEINFRA												
021102	DEPARTAMENTO DE ILUMINAÇÃO PÚBLICA - DEMIP												
1044	Ampliação da Rede de Iluminação Pública												
25	Energia												
752	Energia Elétrica												
1	Recursos do tesouro exercício corrente												
00	Recursos Ordinários												
3	DESPESAS CORRENTES												
	Luminárias adquiridas										UN	1000	180.000,00

0021	SEC. MUN. DE OBRA E INFRAESTRUTURA-SEINFRA												
021102	DEPARTAMENTO DE ILUMINAÇÃO PÚBLICA - DEMIP												
1044	Ampliação da Rede de Iluminação Pública												
25	Energia												
752	Energia Elétrica												
1	Recursos do tesouro exercício corrente												
00	Recursos Ordinários												
4	DESPESAS DE CAPITAL												
	Luminárias adquiridas										UN	1000	120.000,00

0021	SEC. MUN. DE OBRA E INFRAESTRUTURA-SEINFRA												
021102	DEPARTAMENTO DE ILUMINAÇÃO PÚBLICA - DEMIP												
1044	Ampliação da Rede de Iluminação Pública												
25	Energia												
752	Energia Elétrica												
1	Recursos do tesouro exercício corrente												
17	Contribuição para Custeio dos Serviços de Iluminação Pública -												
4	DESPESAS DE CAPITAL												
	Luminárias adquiridas										UN	1000	600.000,00

Adel F



Prefeitura Municipal de Timon - MA
LEI DE DIRETRIZES ORÇAMENTÁRIAS
ANEXO DE METAS FISCAIS

PROGRAMAS, METAS E AÇÕES (LDO INICIAL 2022)
2022

Lei: 2.233, Data: 03/01/2022

0046	SUPERINTENDENCIA DE LIMPEZA URBANA - SLU									
022101	SUPERINTENDÊNCIA DE LIMPEZA PÚB. E URBANIZAÇÃO DE TIMON-SLU									
1107	Aquisição e Implantação de Lixeiras Seletivas									
17	Saneamento									
512	Saneamento Básico Urbano									
1	Recursos do tesouro exercício corrente									
00	Recursos Ordinários									
3	DESPESAS CORRENTES									
	Lixeiras adquiridas							UN	250	21.700,00

0046	SUPERINTENDENCIA DE LIMPEZA URBANA - SLU									
022101	SUPERINTENDÊNCIA DE LIMPEZA PÚB. E URBANIZAÇÃO DE TIMON-SLU									
1107	Aquisição e Implantação de Lixeiras Seletivas									
17	Saneamento									
512	Saneamento Básico Urbano									
1	Recursos do tesouro exercício corrente									
00	Recursos Ordinários									
4	DESPESAS DE CAPITAL									
	Lixeiras adquiridas							UN	250	21.700,00

0046	SUPERINTENDENCIA DE LIMPEZA URBANA - SLU									
022101	SUPERINTENDÊNCIA DE LIMPEZA PÚB. E URBANIZAÇÃO DE TIMON-SLU									
2144	Limpeza de Vias Públicas									
17	Saneamento									
512	Saneamento Básico Urbano									
1	Recursos do tesouro exercício corrente									
00	Recursos Ordinários									
3	DESPESAS CORRENTES									
	Vias públicas atendidas							PERC	80	14.000.000,00

7
Paul



Prefeitura Municipal de Timon - MA
LEI DE DIRETRIZES ORÇAMENTÁRIAS

ANEXO DE METAS FISCAIS

PROGRAMAS, METAS E AÇÕES (LDO INICIAL 2022)

2022

Lei: 2.233, Data: 03/01/2022

0046	SUPERINTENDENCIA DE LIMPEZA URBANA - SLU				
022101	SUPERINTENDÊNCIA DE LIMPEZA PÚBLICA E URBANIZAÇÃO DE TIMON-SLU				
2206	Ampliação e Manutenção do Centro de Tratamento de Resíduos Sólidos				
17	Saneamento				
512	Saneamento Básico Urbano				
1	Recursos do tesouro exercício corrente				
00	Recursos Ordinários				
3	DESPESAS CORRENTES				
	Resíduos coletados		45000		1.000.000,00
					T
					25.743.400,00

Total Geral do Programa: 25.743.400,00

7
Ady



Prefeitura Municipal de Timon - MA
LEI DE DIRETRIZES ORÇAMENTÁRIAS

ANEXO DE METAS FISCAIS

PROGRAMAS, METAS E AÇÕES (LDO INICIAL 2022)

2022

Lei: 2.233, Data: 03/01/2022

Programa Descrição

1012 AÇÃO LOCAL PARA A SAÚDE

Ações

Entidade	Unid.Orçam.	Proj.Ativ.	Função	SubFunção	FonGrupo	FonCódigo	Categoria	Indicador	Unidade de Medida	Meta	Valor
0019	SEC. MUN. DE DESENVOLVIMENTO RURAL-SEMDR										
	021501	SEC. MUNIC. DE DESENVOLVIMENTO RURAL - SEMDR									
	1063	Implantação do Serviço de Inspeção	20	Agricultura							
			605	Abastecimento	1	Recursos do tesouro exercício corrente	00	Recursos Ordinários			
							3	DESPESAS CORRENTES			
								Inspeções realizadas	UN	6	10.000,00

0019	SEC. MUN. DE DESENVOLVIMENTO RURAL-SEMDR										
	021501	SEC. MUNIC. DE DESENVOLVIMENTO RURAL - SEMDR									
	1063	Implantação do Serviço de Inspeção	20	Agricultura							
			605	Abastecimento	1	Recursos do tesouro exercício corrente	00	Recursos Ordinários			
							4	DESPESAS DE CAPITAL			
								Inspeções realizadas	UN	6	10.000,00

0020	SEC. MUN. DE ESPORTE, JUVENTUDE E LAZER-SEMEJ										
	021401	SEC. MUNIC. DE ESPORTE, JUVENTUDE E LAZER - SEMEJ									
	2074	Promoção de Atividades Esportivas	27	Desporto e Lazer							
			812	Desporto Comunitário	1	Recursos do tesouro exercício corrente	00	Recursos Ordinários			
							3	DESPESAS CORRENTES			
								Atividades esportivas realizadas	UN	3	150.000,00

Handwritten signature

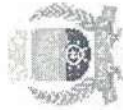

Prefeitura Municipal de Timon - MA
LEI DE DIRETRIZES ORÇAMENTÁRIAS
ANEXO DE METAS FISCAIS

PROGRAMAS, METAS E AÇÕES (LDO INICIAL 2022)
 2022

Lei: 2.233, Data: 03/01/2022

0020	SEC. MUN. DE ESPORTE, JUVENTUDE E LAZER-SEMEJ						
021401	SEC.MUNIC. DE ESPORTE, JUVENTUDE E LAZER - SEMEJ						
2075	Promoção de Equipes e Atletas Desportistas						
27	Desporto e Lazer						
812	Desporto Comunitário						
1	Recursos do tesouro exercicio corrente						
00	Recursos Ordinários						
3	DESPESAS CORRENTES						
	Equipes atendidas					15	8.000,00

0020	SEC. MUN. DE ESPORTE, JUVENTUDE E LAZER-SEMEJ						
021401	SEC.MUNIC. DE ESPORTE, JUVENTUDE E LAZER - SEMEJ						
2076	Realização de Eventos Esportivos						
27	Desporto e Lazer						
812	Desporto Comunitário						
1	Recursos do tesouro exercicio corrente						
00	Recursos Ordinários						
3	DESPESAS CORRENTES						
	Eventos esportivos realizados					25	3.000,00

0020	SEC. MUN. DE ESPORTE, JUVENTUDE E LAZER-SEMEJ						
021401	SEC.MUNIC. DE ESPORTE, JUVENTUDE E LAZER - SEMEJ						
2077	Manutenção de Projetos Esportivos						
27	Desporto e Lazer						
812	Desporto Comunitário						
1	Recursos do tesouro exercicio corrente						
00	Recursos Ordinários						
3	DESPESAS CORRENTES						
	Projetos esportivos realizados					3	20.000,00

[Handwritten signature]



Prefeitura Municipal de Timon - MA
LEI DE DIRETRIZES ORÇAMENTÁRIAS
ANEXO DE METAS FISCAIS

PROGRAMAS, METAS E AÇÕES (LDO INICIAL 2022)

Lei: 2.233, Data: 03/01/2022

0020 SEC. MUN. DE ESPORTE, JUVENTUDE E LAZER-SEMEJ					
021401 SEC.MUNIC. DE ESPORTE, JUVENTUDE E LAZER - SEMEJ					
2077 Manutenção de Projetos Esportivos					
27 Desporto e Lazer					
812 Desporto Comunitário	1	Recursos do tesouro exercício corrente			
		00 Recursos Ordinários	4	DESPESAS DE CAPITAL	
				Projetos esportivos realizados	
					UN 3 20.000,00
<hr/>					
0020 SEC. MUN. DE ESPORTE, JUVENTUDE E LAZER-SEMEJ					
021401 SEC.MUNIC. DE ESPORTE, JUVENTUDE E LAZER - SEMEJ					
2078 Manutenção do Projeto Atleta do Futuro					
27 Desporto e Lazer					
812 Desporto Comunitário	1	Recursos do tesouro exercício corrente			
		00 Recursos Ordinários	3	DESPESAS CORRENTES	
				Pessoas beneficiadas	
					UN 1 20.000,00
<hr/>					
0020 SEC. MUN. DE ESPORTE, JUVENTUDE E LAZER-SEMEJ					
021401 SEC.MUNIC. DE ESPORTE, JUVENTUDE E LAZER - SEMEJ					
2080 Manutenção de Espaços Esportivos					
27 Desporto e Lazer					
813 Lazer	1	Recursos do tesouro exercício corrente			
		00 Recursos Ordinários	3	DESPESAS CORRENTES	
				Espaços esportivos mantidos	
					UN 32 18.000,00

Rafael

Prefeitura Municipal de Timon - MA
LEI DE DIRETRIZES ORÇAMENTÁRIAS

ANEXO DE METAS FISCAIS

PROGRAMAS, METAS E AÇÕES (LDO INICIAL 2022)

2022

Lei: 2.233, Data: 03/01/2022

0020	SEC. MUN. DE ESPORTE, JUVENTUDE E LAZER-SEMEJ								
021401	SEC.MUNIC. DE ESPORTE, JUVENTUDE E LAZER - SEMEJ								
2080	Manutenção de Espços Esportivos								
27	Desporto e Lazer								
813	Lazer								
	1	Recursos do tesouro exercicio corrente							
	00	Recursos Ordinários							
	4	DESPESAS DE CAPITAL							
		Espaços esportivos mantidos	UN		32				30.000,00

0044	FUNDO MUNICIPAL DE SAÚDE DE TIMON								
021801	FUNDO MUNICIPAL DE SAÚDE - FMS								
1084	Const., Ampl. e Recup.de Bens Imóveis								
10	Saúde								
451	Infra-Estrutura Urbana								
	1	Recursos do tesouro exercicio corrente							
	02	Receitas de impostos e de Transferências de Impostos Vinc. à :							
	4	DESPESAS DE CAPITAL							
		Bens constituídos e reformados	UN		23				1.000.000,00

0044	FUNDO MUNICIPAL DE SAÚDE DE TIMON								
021801	FUNDO MUNICIPAL DE SAÚDE - FMS								
1084	Const., Ampl. e Recup.de Bens Imóveis								
10	Saúde								
451	Infra-Estrutura Urbana								
	1	Recursos do tesouro exercicio corrente							
	23	Transferências de Convênios Vinculados à Saúde							
	4	DESPESAS DE CAPITAL							
		Bens constituídos e reformados	UN		23				1.397.000,00

Handwritten signature

Prefeitura Municipal de Timon - MA
LEI DE DIRETRIZES ORÇAMENTÁRIAS
ANEXO DE METAS FISCAIS
PROGRAMAS, METAS E AÇÕES (LDO INICIAL 2022)

Lei: 2.233, Data: 03/01/2022

2022

0044	FUNDO MUNICIPAL DE SAÚDE DE TIMON								
021801	FUNDO MUNICIPAL DE SAÚDE - FMS								
1089	Polo de Academia de Saúde								
10	Saúde								
301	Atenção Básica								
1	Recursos do tesouro exercício corrente								
23	Transferências de Convênios Vinculados à Saúde								
3	DESPESAS CORRENTES								
	Academias de Saude ampliadas								
								UN	145.000,00

0044	FUNDO MUNICIPAL DE SAÚDE DE TIMON								
021801	FUNDO MUNICIPAL DE SAÚDE - FMS								
1705	Enfrentamento da Emergência Contra Pandemia do Covid-19								
10	Saúde								
301	Atenção Básica								
1	Recursos do tesouro exercício corrente								
14	Transferências de Recursos do Sistema Único de Saúde - SUS								
3	DESPESAS CORRENTES								
	Capacitações de profissionais da saúde								
								UN	3.000.000,00

0044	FUNDO MUNICIPAL DE SAÚDE DE TIMON								
021801	FUNDO MUNICIPAL DE SAÚDE - FMS								
1723	Enfrentamento da Emergência Contra Pandemia do Covid-19 - MAC								
10	Saúde								
302	Assistência Hospitalar e Ambulatorial								
1	Recursos do tesouro exercício corrente								
14	Transferências de Recursos do Sistema Único de Saúde - SUS								
3	DESPESAS CORRENTES								
	Capacitações dos profissionais de saúde								
								UN	500.000,00

Handwritten signature and mark



Prefeitura Municipal de Timon - MA
LEI DE DIRETRIZES ORÇAMENTÁRIAS
ANEXO DE METAS FISCAIS
PROGRAMAS, METAS E AÇÕES (LDO INICIAL 2022)

Page 63 of 131

Lei: 2.233, Data: 03/01/2022

0044	FUNDO MUNICIPAL DE SAÚDE DE TIMON								
021801	FUNDO MUNICIPAL DE SAÚDE - FMS								
1724	Implementação da segurança alimentar e nutricional								
10	Saúde								
301	Atenção Básica								
1	Recursos do tesouro exercício corrente								
14	Transferências de Recursos do Sistema Único de Saúde - SUS								
3	DESPESAS CORRENTES								
	Segurança alimentar e nutricional mantida					UN		1	250.000,00

0044	FUNDO MUNICIPAL DE SAÚDE DE TIMON								
021801	FUNDO MUNICIPAL DE SAÚDE - FMS								
1725	Implementação de política para Rede Cegonha								
10	Saúde								
301	Atenção Básica								
1	Recursos do tesouro exercício corrente								
14	Transferências de Recursos do Sistema Único de Saúde - SUS								
3	DESPESAS CORRENTES								
	Rede cegonha mantida					UN		1	250.000,00

0044	FUNDO MUNICIPAL DE SAÚDE DE TIMON								
021801	FUNDO MUNICIPAL DE SAÚDE - FMS								
1726	Saúde na hora - ações estratégicas								
10	Saúde								
301	Atenção Básica								
1	Recursos do tesouro exercício corrente								
14	Transferências de Recursos do Sistema Único de Saúde - SUS								
3	DESPESAS CORRENTES								
	Projeto mantido					UN		1	250.000,00

Handwritten signature



Prefeitura Municipal de Timon - MA
LEI DE DIRETRIZES ORÇAMENTÁRIAS

ANEXO DE METAS FISCAIS

PROGRAMAS, METAS E AÇÕES (LDO INICIAL 2022)
2022

Lei: 2.233, Data: 03/01/2022

0044	FUNDO MUNICIPAL DE SAÚDE DE TIMON								
021801	FUNDO MUNICIPAL DE SAÚDE - FMS								
1727	Consultório na rua - Ações estratégicas								
10	Saúde								
301	Atenção Básica								
1	Recursos do tesouro exercício corrente								
14	Transferências de Recursos do Sistema Único de Saúde - SUS								
3	DESPESAS CORRENTES								
	Projeto mantido								
							UN	1	250.000,00

0044	FUNDO MUNICIPAL DE SAÚDE DE TIMON								
021801	FUNDO MUNICIPAL DE SAÚDE - FMS								
2112	Manutenção e Administração do FMS								
10	Saúde								
122	Administração Geral								
1	Recursos do tesouro exercício corrente								
02	Receitas de Impostos e de Transferências de Impostos Vinc. à :								
3	DESPESAS CORRENTES								
	Fundo mantido								
							UN	1	27.094.000,00

0044	FUNDO MUNICIPAL DE SAÚDE DE TIMON								
021801	FUNDO MUNICIPAL DE SAÚDE - FMS								
2112	Manutenção e Administração do FMS								
10	Saúde								
122	Administração Geral								
1	Recursos do tesouro exercício corrente								
02	Receitas de Impostos e de Transferências de Impostos Vinc. à :								
4	DESPESAS DE CAPITAL								
	Fundo mantido								
							UN	1	1.900.000,00

Handwritten signature



Prefeitura Municipal de Timon - MA
LEI DE DIRETRIZES ORÇAMENTÁRIAS
ANEXO DE METAS FISCAIS
PROGRAMAS, METAS E AÇÕES (LDO INICIAL 2022)
2022

Lei: 2.233, Data: 03/01/2022

0044 FUNDO MUNICIPAL DE SAÚDE DE TIMON					
021801 FUNDO MUNICIPAL DE SAÚDE - FMS					
2113 Manutenção do PACS					
10 Saúde					
301 Atenção Básica	1	Recursos do tesouro exercício corrente			
	14	Transferências de Recursos do Sistema Único de Saúde - SUS			
	3	DESPESAS CORRENTES			
		ACS ampliados	UN	35	10.000.000,00

0044 FUNDO MUNICIPAL DE SAÚDE DE TIMON					
021801 FUNDO MUNICIPAL DE SAÚDE - FMS					
2114 Manutenção do PSF					
10 Saúde					
301 Atenção Básica	1	Recursos do tesouro exercício corrente			
	02	Receitas de Impostos e de Transferências de Impostos Vinc. à :			
	3	DESPESAS CORRENTES			
		Equipes da Estratégia Saúde da Família	PERC	100	4.000.000,00

0044 FUNDO MUNICIPAL DE SAÚDE DE TIMON					
021801 FUNDO MUNICIPAL DE SAÚDE - FMS					
2114 Manutenção do PSF					
10 Saúde					
301 Atenção Básica	1	Recursos do tesouro exercício corrente			
	14	Transferências de Recursos do Sistema Único de Saúde - SUS			
	3	DESPESAS CORRENTES			
		Equipes da Estratégia Saúde da Família	PERC	100	10.900.000,00

[Handwritten signature]



Prefeitura Municipal de Timon - MA
LEI DE DIRETRIZES ORÇAMENTÁRIAS

ANEXO DE METAS FISCAIS

PROGRAMAS, METAS E AÇÕES (LDO INICIAL 2022)

2022

Lei: 2.233, Data: 03/01/2022

0044	FUNDO MUNICIPAL DE SAÚDE DE TIMON								
021801	FUNDO MUNICIPAL DE SAÚDE - FMS								
2115	Manutenção do PSB								
10	Saúde								
301	Atenção Básica								
1	Recursos do tesouro exercício corrente								
02	Receitas de Impostos e de Transferências de Impostos VInc. à :								
3	DESPESAS CORRENTES								
	Equipes da Estratégia Saúde Bucal mantidas						100		2.723.000,00

0044	FUNDO MUNICIPAL DE SAÚDE DE TIMON								
021801	FUNDO MUNICIPAL DE SAÚDE - FMS								
2115	Manutenção do PSB								
10	Saúde								
301	Atenção Básica								
1	Recursos do tesouro exercício corrente								
14	Transferências de Recursos do Sistema Único de Saúde - SUS								
3	DESPESAS CORRENTES								
	Equipes da Estratégia Saúde Bucal mantidas						100		4.700.000,00

0044	FUNDO MUNICIPAL DE SAÚDE DE TIMON								
021801	FUNDO MUNICIPAL DE SAÚDE - FMS								
2117	Manutenção do Prog. Saúde na Escola - PSE								
10	Saúde								
301	Atenção Básica								
1	Recursos do tesouro exercício corrente								
14	Transferências de Recursos do Sistema Único de Saúde - SUS								
3	DESPESAS CORRENTES								
	PSE continuado						UN	69	105.000,00

Handwritten signature



Prefeitura Municipal de Timon - MA
LEI DE DIRETRIZES ORÇAMENTÁRIAS

ANEXO DE METAS FISCAIS

PROGRAMAS, METAS E AÇÕES (LDO INICIAL 2022)

2022

Lei: 2.233, Data: 03/01/2022

0044 FUNDO MUNICIPAL DE SAÚDE DE TIMON
021801 FUNDO MUNICIPAL DE SAÚDE - FMS
2120 Manutenção do Serv. Ambulatorial, Laboratorial e Hospitalar
10 Saúde
302 Assistência Hospitalar e Ambulatorial
1 Recursos do tesouro exercício corrente
02 Receitas de impostos e de Transferências de Impostos Vinc. à :
3 DESPESAS CORRENTES
Medicamentos, insumos e materiais PERC 100 2.400.000,00

0044 FUNDO MUNICIPAL DE SAÚDE DE TIMON
021801 FUNDO MUNICIPAL DE SAÚDE - FMS
2120 Manutenção do Serv. Ambulatorial, Laboratorial e Hospitalar
10 Saúde
302 Assistência Hospitalar e Ambulatorial
1 Recursos do tesouro exercício corrente
14 Transferências de Recursos do Sistema Único de Saúde - SUS
3 DESPESAS CORRENTES
Medicamentos, insumos e materiais PERC 100 11.597.000,00

0044 FUNDO MUNICIPAL DE SAÚDE DE TIMON
021801 FUNDO MUNICIPAL DE SAÚDE - FMS
2121 Manutenção do CEO
10 Saúde
302 Assistência Hospitalar e Ambulatorial
1 Recursos do tesouro exercício corrente
14 Transferências de Recursos do Sistema Único de Saúde - SUS
3 DESPESAS CORRENTES
Atendimentos do CEO mantidos PERC 100 215.000,00

7

Red

Prefeitura Municipal de Timon - MA
LEI DE DIRETRIZES ORÇAMENTÁRIAS
ANEXO DE METAS FISCAIS
PROGRAMAS, METAS E AÇÕES (LDO INICIAL 2022)
 2022

Lei: 2.233, Data: 03/01/2022

0044	FUNDO MUNICIPAL DE SAÚDE DE TIMON					
021801	FUNDO MUNICIPAL DE SAÚDE - FMS					
2126	Manter e Expandir o Atendimento do CAPS					
10	Saúde					
302	Assistência Hospitalar e Ambulatorial					
1	Recursos do tesouro exercício corrente					
14	Transferências de Recursos do Sistema Único de Saúde - SUS					
3	DESPESAS CORRENTES					
	CAPS funcionando					
				PERC	100	4.538.000,00

0044	FUNDO MUNICIPAL DE SAÚDE DE TIMON					
021801	FUNDO MUNICIPAL DE SAÚDE - FMS					
2127	Manutenção do SAMU					
10	Saúde					
302	Assistência Hospitalar e Ambulatorial					
1	Recursos do tesouro exercício corrente					
00	Recursos Ordinários					
3	DESPESAS CORRENTES					
	Funcionamento das ambulâncias e motolância					
				PERC	1	5.012.570,00

0044	FUNDO MUNICIPAL DE SAÚDE DE TIMON					
021801	FUNDO MUNICIPAL DE SAÚDE - FMS					
2127	Manutenção do SAMU					
10	Saúde					
302	Assistência Hospitalar e Ambulatorial					
1	Recursos do tesouro exercício corrente					
14	Transferências de Recursos do Sistema Único de Saúde - SUS					
3	DESPESAS CORRENTES					
	Funcionamento das ambulâncias e motolância					
				PERC	100	4.865.000,00

7
Adel



Prefeitura Municipal de Timon - MA
LEI DE DIRETRIZES ORÇAMENTÁRIAS

ANEXO DE METAS FISCAIS

PROGRAMAS, METAS E AÇÕES (LDO INICIAL 2022)
2022

Lei: 2.233, Data: 03/01/2022

0044	FUNDO MUNICIPAL DE SAÚDE DE TIMON								
021801	FUNDO MUNICIPAL DE SAÚDE - FMS								
2128	Manute do Fundo de Ações Estrategica e Compensação - FAEC SIA								
10	Saúde								
302	Assistência Hospitalar e Ambulatorial								
1	Recursos do tesouro exercicio corrente								
14	Transferências de Recursos do Sistema Único de Saúde - SUS								
3	DESPESAS CORRENTES								
	FAEC mantido								
								100	3.800.000,00

0044	FUNDO MUNICIPAL DE SAÚDE DE TIMON								
021801	FUNDO MUNICIPAL DE SAÚDE - FMS								
2129	Manutenção do Farmácia Básica								
10	Saúde								
303	Suporte Profilático e Terapêutico								
1	Recursos do tesouro exercicio corrente								
14	Transferências de Recursos do Sistema Único de Saúde - SUS								
3	DESPESAS CORRENTES								
	EMUJME mantido								
								100	2.850.000,00

0044	FUNDO MUNICIPAL DE SAÚDE DE TIMON								
021801	FUNDO MUNICIPAL DE SAÚDE - FMS								
2131	Manutenção da Vigilância em Saúde								
10	Saúde								
304	Vigilância em Saúde								
1	Recursos do tesouro exercicio corrente								
14	Transferências de Recursos do Sistema Único de Saúde - SUS								
3	DESPESAS CORRENTES								
	Vigilância em saúde mantida								
								100	2.000.000,00

[Handwritten signature]
7



Prefeitura Municipal de Timon - MA
LEI DE DIRETRIZES ORÇAMENTÁRIAS
ANEXO DE METAS FISCAIS

Lei: 2.233, Data: 03/01/2022

PROGRAMAS, METAS E AÇÕES (LDO INICIAL 2022)
2022

0044	FUNDO MUNICIPAL DE SAÚDE DE TIMON								
021801	FUNDO MUNICIPAL DE SAÚDE - FMS								
2132	Implantação de Ações e Serviços de Saúde	10	Saúde	306	Alimentação e Nutrição - Gestão do SUS	1	Recursos do tesouro exercício corrente	14	Transferências de Recursos do Sistema Único de Saúde - SUS
						3	DESPESAS CORRENTES		
								Serviços de alimentação e nutrição mantidos	PERC
								100	200.000,00

0044	FUNDO MUNICIPAL DE SAÚDE DE TIMON								
021801	FUNDO MUNICIPAL DE SAÚDE - FMS								
2134	Manut. da Vigilância Epidemiológica e Ambiental	10	Saúde	305	Vigilância Epidemiológica	1	Recursos do tesouro exercício corrente	14	Transferências de Recursos do Sistema Único de Saúde - SUS
						3	DESPESAS CORRENTES		
								Vigilância epidemiológica mantida	PERC
								100	800.000,00

0044	FUNDO MUNICIPAL DE SAÚDE DE TIMON								
021801	FUNDO MUNICIPAL DE SAÚDE - FMS								
2173	Manutenção do Conselho Municipal de Saúde	10	Saúde	122	Administração Geral	1	Recursos do tesouro exercício corrente	02	Receitas de Impostos e de Transferências de Impostos Vinc. à :
						3	DESPESAS CORRENTES		
								Conselho mantido	UN
								1	10.000,00

[Handwritten signature]

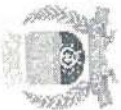

Prefeitura Municipal de Timon - MA
LEI DE DIRETRIZES ORÇAMENTÁRIAS

ANEXO DE METAS FISCAIS

PROGRAMAS, METAS E AÇÕES (LDO INICIAL 2022)
2022

Lei: 2.233, Data: 03/01/2022

0044	FUNDO MUNICIPAL DE SAÚDE DE TIMON								
021801	FUNDO MUNICIPAL DE SAÚDE - FMS								
2223	Incentivo por Desempenho - Previde Brasil								
10	Saúde								
301	Atenção Básica								
1	Recursos do tesouro exercício corrente								
14	Transferências de Recursos do Sistema Único de Saúde - SUS								
3	DESPESAS CORRENTES								
	Indicadores propostos pelo MS ampliados			UN		0			1.560.400,00

Total Geral do Programa:									108.600.970,00

7

And

Prefeitura Municipal de Timon - MA
LEI DE DIRETRIZES ORÇAMENTÁRIAS
ANEXO DE METAS FISCAIS

Lei: 2.233, Data: 03/01/2022

PROGRAMAS, METAS E AÇÕES (LDO INICIAL 2022)
2022

Programa Descrição

1013 EQUIDADE, JUSTIÇA SOCIAL E CULTURA DA PAZ

Ações

Entidade	Unid.Orçam.	Proj.Ativ.	Função	SubFunção	FonGrupo	FonCódigo	Categoria	Indicador	Unidade de Medida	Meta	Valor
0020	SEC. MUN. DE ESPORTE, JUVENTUDE E LAZER-SEMEJ										
	021401	SEC.MUNIC. DE ESPORTE, JUVENTUDE E LAZER - SEMEJ									
		1060	Implantação do Bolsa Atleta								
			27	Desporto e Lazer							
				812	Desporto Comunitário						
					1	Recursos do tesouro exercicio corrente					
						00	Recursos Ordinários				
							3	DESPESAS CORRENTES			
									UN	1	11.000,00

0020	SEC. MUN. DE ESPORTE, JUVENTUDE E LAZER-SEMEJ										
	021401	SEC.MUNIC. DE ESPORTE, JUVENTUDE E LAZER - SEMEJ									
		1717	Implant. do Prog. de Gratuidade das Carteiras de Identidade Estudantil								
			14	Direitos da Cidadania							
				422	Direitos Individuais, Coletivos e Difusos						
					1	Recursos do tesouro exercicio corrente					
						00	Recursos Ordinários				
							3	DESPESAS CORRENTES			
									UN	1	8.000,00

0020	SEC. MUN. DE ESPORTE, JUVENTUDE E LAZER-SEMEJ										
	021401	SEC.MUNIC. DE ESPORTE, JUVENTUDE E LAZER - SEMEJ									
		2079	Manutenção do Projeto Segundo Tempo - Bolsa Atleta Municipal								
			27	Desporto e Lazer							
				811	Desporto de Rendimento						
					1	Recursos do tesouro exercicio corrente					
						00	Recursos Ordinários				
							3	DESPESAS CORRENTES			
									UN	6	3.000,00

And

Prefeitura Municipal de Timon - MA
LEI DE DIRETRIZES ORÇAMENTÁRIAS

ANEXO DE METAS FISCAIS

Lei: 2.233, Data: 03/01/2022

PROGRAMAS, METAS E AÇÕES (LDO INICIAL 2022)

2022

0027	FUNDAÇÃO MUN. JOAO EMILIO FALCAO							
022401	FUNDAÇÃO MUNICIPAL JOÃO EMÍLIO FALCÃO							
1058	Implantação de Políticas Púb.de Combate a Violência Juvenil							
14	Direitos da Cidadania							
422	Direitos Individuais, Coletivos e Difusos							
1	Recursos do tesouro exercicio corrente							
00	Recursos Ordinários							
3	DESPESAS CORRENTES							
	Jovens beneficiados							
							UN	200
								40.000,00

0029	SEC. MUN. DE SEGURANÇA PÚBLICA-SEMSP							
021301	SECRETARIA DE SEGURANÇA PÚBLICA - SEMSP							
2207	Ampliação e manutenção do Sistema de Videomonitoramento							
06	Segurança Pública							
125	Normalização e Fiscalização							
1	Recursos do tesouro exercicio corrente							
00	Recursos Ordinários							
3	DESPESAS CORRENTES							
	Sistema mantido							
							UN	1
								250.000,00

0029	SEC. MUN. DE SEGURANÇA PÚBLICA-SEMSP							
021304	GUARDA MUNICIPAL - GM							
2209	Políticas públicas voltadas para a proteção dos direitos humanos fundamentais							
06	Segurança Pública							
422	Direitos Individuais, Coletivos e Difusos							
1	Recursos do tesouro exercicio corrente							
00	Recursos Ordinários							
3	DESPESAS CORRENTES							
	Projetos realizados							
							UN	1
								100.000,00

Handwritten signature and mark



Prefeitura Municipal de Timon - MA
LEI DE DIRETRIZES ORÇAMENTÁRIAS

ANEXO DE METAS FISCAIS

PROGRAMAS, METAS E AÇÕES (LDO INICIAL 2022)
2022

Lei: 2.233, Data: 03/01/2022

0040 FUNDO DOS DIREITOS DA CRIANÇA E ADOLES. - FUNDAC
021903 FUNDO MUNIC. DOS DIREITOS DA CRIANÇA E DO ADOLESCENTE
1718 Implantação do Projeto Tocata da Inclusão
08 Assistência Social
243 Assistência à Criança e ao Adolescente
1 Recursos do tesouro exercício corrente
00 Recursos Ordinários
3 DESPESAS CORRENTES
Projeto implantado UN 1 15.000,00

0040 FUNDO DOS DIREITOS DA CRIANÇA E ADOLES. - FUNDAC
021903 FUNDO MUNIC. DOS DIREITOS DA CRIANÇA E DO ADOLESCENTE
1718 Implantação do Projeto Tocata da Inclusão
08 Assistência Social
243 Assistência à Criança e ao Adolescente
1 Recursos do tesouro exercício corrente
00 Recursos Ordinários
4 DESPESAS DE CAPITAL
Projeto implantado UN 1 17.000,00

0040 FUNDO DOS DIREITOS DA CRIANÇA E ADOLES. - FUNDAC
021903 FUNDO MUNIC. DOS DIREITOS DA CRIANÇA E DO ADOLESCENTE
1718 Implantação do Projeto Tocata da Inclusão
08 Assistência Social
243 Assistência à Criança e ao Adolescente
1 Recursos do tesouro exercício corrente
25 Transf.de Convênios Vinculados à Assistência Social
3 DESPESAS CORRENTES
Projeto implantado UN 1 112.000,00

Handwritten signature

Prefeitura Municipal de Timon - MA
LEI DE DIRETRIZES ORÇAMENTÁRIAS

ANEXO DE METAS FISCAIS

Lei: 2.233, Data: 03/01/2022

PROGRAMAS, METAS E AÇÕES (LDO INICIAL 2022)

2022

0040	FUNDO DOS DIREITOS DA CRIANÇA E ADOLES. - FUNDAC								
021903	FUNDO MUNIC. DOS DIREITOS DA CRIANÇA E DO ADOLESCENTE								
1718	Implantação do Projeto Tocata da Inclusão								
08	Assistência Social								
243	Assistência à Criança e ao Adolescente								
1	Recursos do tesouro exercício corrente								
25	Transf.de Convênios Vinculados à Assistência Social								
4	DESPESAS DE CAPITAL								
	Projeto implantado								
								UN	138.000,00

0040	FUNDO DOS DIREITOS DA CRIANÇA E ADOLES. - FUNDAC								
021903	FUNDO MUNIC. DOS DIREITOS DA CRIANÇA E DO ADOLESCENTE								
2213	Manutenção do FUNDAC								
08	Assistência Social								
243	Assistência à Criança e ao Adolescente								
1	Recursos do tesouro exercício corrente								
00	Recursos Ordinários								
3	DESPESAS CORRENTES								
	Fundo mantido								
								UN	180.000,00

0041	FUNDO MUN. DE ASSISTÊNCIA SOCIAL DE TIMON - FMAS								
021902	FUNDO MUNICIPAL DE ASSISTENCIA SOCIAL - FMAS								
1099	Mobil. e Incersão de Jovens e Adultos em Prog.de Capacitação-ACESSUAS								
08	Assistência Social								
244	Assistência Comunitária								
1	Recursos do tesouro exercício corrente								
29	Transf.de Recursos do Fundo Nac.de Assistência Social (FNAS								
3	DESPESAS CORRENTES								
	Adolescentes, jovens e adultos capacitados								
								UN	150.000,00

[Handwritten signature]

Prefeitura Municipal de Timon - MA
LEI DE DIRETRIZES ORÇAMENTÁRIAS

ANEXO DE METAS FISCAIS

PROGRAMAS, METAS E AÇÕES (LDO INICIAL 2022)
 2022

Lei: 2.233, Data: 03/01/2022

0041 FUNDO MUN. DE ASSISTÊNCIA SOCIAL DE TIMON - FMAS
 021902 FUNDO MUNICIPAL DE ASSISTENCIA SOCIAL - FMAS
 1099 Mobil. e Incersão de Jovens e Adultos em Prog.de Capacitação-ACESSUAS
 08 Assistência Social
 244 Assistência Comunitária
 1 Recursos do tesouro exercicio corrente
 29 Transf.de Recursos do Fundo Nac.de Assistência Social (FNAS
 4 DESPESAS DE CAPITAL
 Adolescentes, jovens e adultos capacitados UN 800 20.000,00

0041 FUNDO MUN. DE ASSISTÊNCIA SOCIAL DE TIMON - FMAS
 021902 FUNDO MUNICIPAL DE ASSISTENCIA SOCIAL - FMAS
 1100 Contrução de CRAS/CREAS/ demais unidades assistenciais
 08 Assistência Social
 244 Assistência Comunitária
 1 Recursos do tesouro exercicio corrente
 00 Recursos Ordinários
 4 DESPESAS DE CAPITAL
 Unidades socioassistenciais implantadas UN 0 50.000,00

0041 FUNDO MUN. DE ASSISTÊNCIA SOCIAL DE TIMON - FMAS
 021902 FUNDO MUNICIPAL DE ASSISTENCIA SOCIAL - FMAS
 1120 Educação Permanente SUAS
 08 Assistência Social
 244 Assistência Comunitária
 1 Recursos do tesouro exercicio corrente
 00 Recursos Ordinários
 3 DESPESAS CORRENTES
 Trabalhados do SUAS capacitados UN 415 50.000,00

Handwritten signature and number 7

Prefeitura Municipal de Timon - MA
LEI DE DIRETRIZES ORÇAMENTÁRIAS

ANEXO DE METAS FISCAIS

Lei: 2.233, Data: 03/01/2022

PROGRAMAS, METAS E AÇÕES (LDO INICIAL 2022)
 2022

0041 FUNDO MUN. DE ASSISTÊNCIA SOCIAL DE TIMON - FMAS
 021902 FUNDO MUNICIPAL DE ASSISTENCIA SOCIAL - FMAS
 2003 Concessão de Subvenções Sociais
 08 Assistência Social
 244 Assistência Comunitária
 1 Recursos do tesouro exercicio corrente
 00 Recursos Ordinários
 3 DESPESAS CORRENTES
 306 Alimntação e Nutrição - Gestão do SUS
 100 Usuários de álcool e outras drogas atendidos
 UN 100 150.000,00

0041 FUNDO MUN. DE ASSISTÊNCIA SOCIAL DE TIMON - FMAS
 021902 FUNDO MUNICIPAL DE ASSISTENCIA SOCIAL - FMAS
 2004 Ações de Segurança Alimentar e Nutricional
 08 Assistência Social
 306 Alimentação e Nutrição - Gestão do SUS
 1 Recursos do tesouro exercicio corrente
 00 Recursos Ordinários
 3 DESPESAS CORRENTES
 Indivíduos e famílias em situação de
 UN 21685 30.000,00

0041 FUNDO MUN. DE ASSISTÊNCIA SOCIAL DE TIMON - FMAS
 021902 FUNDO MUNICIPAL DE ASSISTENCIA SOCIAL - FMAS
 2008 Fortalecimento da Gestão do SUAS
 08 Assistência Social
 244 Assistência Comunitária
 1 Recursos do tesouro exercicio corrente
 29 Transf.de Recursos do Fundo Nac.de Assistência Social (FNAS)
 3 DESPESAS CORRENTES
 Gestão do SUAS fortalecida
 UN 1 120.000,00

Ass *Ass*

Prefeitura Municipal de Timon - MA
LEI DE DIRETRIZES ORÇAMENTÁRIAS

ANEXO DE METAS FISCAIS
PROGRAMAS, METAS E AÇÕES (LDO INICIAL 2022)
 2022

Lei: 2.233, Data: 03/01/2022

0041	FUNDO MUN. DE ASSISTÊNCIA SOCIAL DE TIMON - FMAS					
021902	FUNDO MUNICIPAL DE ASSISTENCIA SOCIAL - FMAS					
2008	Fortalecimento da Gestão do SUAS					
08	Assistência Social					
244	Assistência Comunitária					
1	Recursos do tesouro exercício corrente					
29	Transf.de Recursos do Fundo Nac.de Assistência Social (FNAS					
4	DESPESAS DE CAPITAL					
	Gestão do SUAS fortalecida	UN	1			20.000,00

0041	FUNDO MUN. DE ASSISTÊNCIA SOCIAL DE TIMON - FMAS					
021902	FUNDO MUNICIPAL DE ASSISTENCIA SOCIAL - FMAS					
2010	Manutenção do Programa BPC na Escola					
08	Assistência Social					
244	Assistência Comunitária					
1	Recursos do tesouro exercício corrente					
29	Transf.de Recursos do Fundo Nac.de Assistência Social (FNAS					
3	DESPESAS CORRENTES					
	Crianças e adolescentes com deficiência	UN	619			30.000,00

0041	FUNDO MUN. DE ASSISTÊNCIA SOCIAL DE TIMON - FMAS					
021902	FUNDO MUNICIPAL DE ASSISTENCIA SOCIAL - FMAS					
2011	Manutenção do FMAS					
08	Assistência Social					
244	Assistência Comunitária					
1	Recursos do tesouro exercício corrente					
00	Recursos Ordinários					
3	DESPESAS CORRENTES					
	Fundo mantido	UN	1			580.000,00

Adel F

Prefeitura Municipal de Timon - MA
LEI DE DIRETRIZES ORÇAMENTÁRIAS
ANEXO DE METAS FISCAIS

Lei: 2.233, Data: 03/01/2022

PROGRAMAS, METAS E AÇÕES (LDO INICIAL 2022)
2022

0041	FUNDO MUN. DE ASSISTÊNCIA SOCIAL DE TIMON - FMAS							
021902	FUNDO MUNICIPAL DE ASSISTENCIA SOCIAL - FMAS							
	2011	Manutenção do FMAS						
		08	Assistência Social					
			244	Assistência Comunitária				
				1	Recursos do tesouro exercício corrente			
					00	Recursos Ordinários		
						4	DESPESAS DE CAPITAL	
								10.000,00
								UN
								1
								10.000,00

0041	FUNDO MUN. DE ASSISTÊNCIA SOCIAL DE TIMON - FMAS							
021902	FUNDO MUNICIPAL DE ASSISTENCIA SOCIAL - FMAS							
	2012	Manutenção do PETI						
		08	Assistência Social					
			244	Assistência Comunitária				
				1	Recursos do tesouro exercício corrente			
					29	Transf.de Recursos do Fundo Nac.de Assistência Social (FNAS		
						3	DESPESAS CORRENTES	
								80.000,00
								PERC
								75
								80.000,00

0041	FUNDO MUN. DE ASSISTÊNCIA SOCIAL DE TIMON - FMAS							
021902	FUNDO MUNICIPAL DE ASSISTENCIA SOCIAL - FMAS							
	2013	Manut.dos Serviços de Proteção Social Básico(CRAS)						
		08	Assistência Social					
			244	Assistência Comunitária				
				1	Recursos do tesouro exercício corrente			
					00	Recursos Ordinários		
						3	DESPESAS CORRENTES	
								150.000,00
								UN
								30000
								150.000,00

Handwritten signature and arrow



Prefeitura Municipal de Timon - MA
LEI DE DIRETRIZES ORÇAMENTÁRIAS
ANEXO DE METAS FISCAIS
PROGRAMAS, METAS E AÇÕES (LDO INICIAL 2022)

Lei: 2.233, Data: 03/01/2022

2022

0041	FUNDO MUN. DE ASSISTÊNCIA SOCIAL DE TIMON - FMAS							
021902	FUNDO MUNICIPAL DE ASSISTENCIA SOCIAL - FMAS							
2013	Manut.dos Serviços de Proteção Social Básico(CRAS)							
08	Assistência Social							
244	Assistência Comunitária							
1	Recursos do tesouro exercicio corrente							
25	Transf.de Convênios Vinculados à Assistência Social							
4	DESPESAS DE CAPITAL					30000		125.000,00
	Indivíduos e famílias em situação de				UN			

0041	FUNDO MUN. DE ASSISTÊNCIA SOCIAL DE TIMON - FMAS							
021902	FUNDO MUNICIPAL DE ASSISTENCIA SOCIAL - FMAS							
2013	Manut.dos Serviços de Proteção Social Básico(CRAS)							
08	Assistência Social							
244	Assistência Comunitária							
1	Recursos do tesouro exercicio corrente							
29	Transf.de Recursos do Fundo Nac.de Assistência Social (FNAS							
3	DESPESAS CORRENTES							
	Indivíduos e famílias em situação de				UN	30000		1.017.000,00

0041	FUNDO MUN. DE ASSISTÊNCIA SOCIAL DE TIMON - FMAS							
021902	FUNDO MUNICIPAL DE ASSISTENCIA SOCIAL - FMAS							
2013	Manut.dos Serviços de Proteção Social Básico(CRAS)							
08	Assistência Social							
244	Assistência Comunitária							
1	Recursos do tesouro exercicio corrente							
29	Transf.de Recursos do Fundo Nac.de Assistência Social (FNAS							
4	DESPESAS DE CAPITAL							
	Indivíduos e famílias em situação de				UN	30000		150.000,00

Adi
7



Prefeitura Municipal de Timon - MA
LEI DE DIRETRIZES ORÇAMENTÁRIAS

ANEXO DE METAS FISCAIS

PROGRAMAS, METAS E AÇÕES (LDO INICIAL 2022)

2022

Lei: 2.233, Data: 03/01/2022

0041 FUNDO MUN. DE ASSISTÊNCIA SOCIAL DE TIMON - FMAS
021902 FUNDO MUNICIPAL DE ASSISTENCIA SOCIAL - FMAS
2014 Piso Fixo Média Complexidade (CREAS/MSE/CENTRO-POP/ABORDAGEM SOCIAL)
08 Assistência Social
244 Assistência Comunitária
1 Recursos do tesouro exercício corrente
25 Transf.de Convênios Vinculados à Assistência Social
4 DESPESAS DE CAPITAL
Famílias e indivíduos em situação de risco por UN 120 125.000,00

0041 FUNDO MUN. DE ASSISTÊNCIA SOCIAL DE TIMON - FMAS
021902 FUNDO MUNICIPAL DE ASSISTENCIA SOCIAL - FMAS
2014 Piso Fixo Média Complexidade (CREAS/MSE/CENTRO-POP/ABORDAGEM SOCIAL)
08 Assistência Social
244 Assistência Comunitária
1 Recursos do tesouro exercício corrente
29 Transf.de Recursos do Fundo Nac.de Assistência Social (FNAS)
3 DESPESAS CORRENTES
Famílias e indivíduos em situação de risco por UN 120 750.000,00

0041 FUNDO MUN. DE ASSISTÊNCIA SOCIAL DE TIMON - FMAS
021902 FUNDO MUNICIPAL DE ASSISTENCIA SOCIAL - FMAS
2014 Piso Fixo Média Complexidade (CREAS/MSE/CENTRO-POP/ABORDAGEM SOCIAL)
08 Assistência Social
244 Assistência Comunitária
1 Recursos do tesouro exercício corrente
29 Transf.de Recursos do Fundo Nac.de Assistência Social (FNAS)
4 DESPESAS DE CAPITAL
Famílias e indivíduos em situação de risco por UN 120 150.000,00

Anex A

Prefeitura Municipal de Timon - MA
LEI DE DIRETRIZES ORÇAMENTÁRIAS
ANEXO DE METAS FISCAIS
PROGRAMAS, METAS E AÇÕES (LDO INICIAL 2022)

Lei: 2.233, Data: 03/01/2022

2022

0041	FUNDO MUN. DE ASSISTÊNCIA SOCIAL DE TIMON - FMAS							
021902	FUNDO MUNICIPAL DE ASSISTENCIA SOCIAL - FMAS							
2015	Benefícios Eventuais							
08	Assistência Social							
244	Assistência Comunitária	1	Recursos do tesouro exercício corrente					
		00	Recursos Ordinários					
		3	DESPESAS CORRENTES					
			Benefícios eventuais concedidos	UN	25000			600.000,00

0041	FUNDO MUN. DE ASSISTÊNCIA SOCIAL DE TIMON - FMAS							
021902	FUNDO MUNICIPAL DE ASSISTENCIA SOCIAL - FMAS							
2015	Benefícios Eventuais							
08	Assistência Social							
244	Assistência Comunitária	1	Recursos do tesouro exercício corrente					
		31	Transferências de Recursos do Estado para a Assistência Social					
		3	DESPESAS CORRENTES					
			Benefícios eventuais concedidos	UN	25000			34.000,00

0041	FUNDO MUN. DE ASSISTÊNCIA SOCIAL DE TIMON - FMAS							
021902	FUNDO MUNICIPAL DE ASSISTENCIA SOCIAL - FMAS							
2016	Piso Fixo de Alta Complexidade (PAC I-CRIANÇA/ADOLE.) e (PAC II-RES. INCLUS./ABRI. POP/ SERV. ACOL							
08	Assistência Social							
244	Assistência Comunitária	1	Recursos do tesouro exercício corrente					
		00	Recursos Ordinários					
		3	DESPESAS CORRENTES					
			Crianças, adolescentes, idosos, pessoas com	UN	65			150.000,00

Adp *7*

Prefeitura Municipal de Timon - MA
LEI DE DIRETRIZES ORÇAMENTÁRIAS
ANEXO DE METAS FISCAIS

Lei: 2.233, Data: 03/01/2022

PROGRAMAS, METAS E AÇÕES (LDO INICIAL 2022)
2022

0041 FUNDO MUN. DE ASSISTÊNCIA SOCIAL DE TIMON - FMAS
 021902 FUNDO MUNICIPAL DE ASSISTENCIA SOCIAL - FMAS
 2016 Piso Fixo de Alta Complexidade (PAC I-CRIANÇA/ADOLES.) e (PAC II-RES. INCLUS./ABRI. POP/ SERV. ACOL
 08 Assistência Social
 244 Assistência Comunitária
 1 Recursos do tesouro exercício corrente
 29 Transf.de Recursos do Fundo Nac.de Assistência Social (FNAS
 3 DESPESAS CORRENTES

Crianças, adolescentes, idosos, pessoas com UN 65 850.000,00

0041 FUNDO MUN. DE ASSISTÊNCIA SOCIAL DE TIMON - FMAS
 021902 FUNDO MUNICIPAL DE ASSISTENCIA SOCIAL - FMAS
 2017 Manutenção do Bolsa Família
 08 Assistência Social
 244 Assistência Comunitária
 1 Recursos do tesouro exercício corrente
 00 Recursos Ordinários
 3 DESPESAS CORRENTES

Benefícios concedidos UN 21685 500.000,00

0041 FUNDO MUN. DE ASSISTÊNCIA SOCIAL DE TIMON - FMAS
 021902 FUNDO MUNICIPAL DE ASSISTENCIA SOCIAL - FMAS
 2017 Manutenção do Bolsa Família
 08 Assistência Social
 244 Assistência Comunitária
 1 Recursos do tesouro exercício corrente
 29 Transf.de Recursos do Fundo Nac.de Assistência Social (FNAS
 3 DESPESAS CORRENTES

Benefícios concedidos UN 21685 1.250.000,00

Paulo A

Prefeitura Municipal de Timon - MA
LEI DE DIRETRIZES ORÇAMENTÁRIAS
ANEXO DE METAS FISCAIS
PROGRAMAS, METAS E AÇÕES (LDO INICIAL 2022)

Lei: 2.233, Data: 03/01/2022

2022

0041	FUNDO MUN. DE ASSISTÊNCIA SOCIAL DE TIMON - FMAS						
021902	FUNDO MUNICIPAL DE ASSISTENCIA SOCIAL - FMAS						
2017	Manutenção do Bolsa Família						
08	Assistência Social						
244	Assistência Comunitária						
1	Recursos do tesouro exercicio corrente						
29	Transf.de Recursos do Fundo Nac.de Assistência Social (FNAS						
4	DESPESAS DE CAPITAL						
	Benefícios concedidos			UN	21685		90.000,00

0041	FUNDO MUN. DE ASSISTÊNCIA SOCIAL DE TIMON - FMAS						
021902	FUNDO MUNICIPAL DE ASSISTENCIA SOCIAL - FMAS						
2164	Serv. de Convivência e Fortalecimento de Vínculos						
08	Assistência Social						
244	Assistência Comunitária						
1	Recursos do tesouro exercicio corrente						
00	Recursos Ordinários						
3	DESPESAS CORRENTES						
	Crianças, adolescentes, jovens, adultos e			UN	2050		100.000,00

0041	FUNDO MUN. DE ASSISTÊNCIA SOCIAL DE TIMON - FMAS						
021902	FUNDO MUNICIPAL DE ASSISTENCIA SOCIAL - FMAS						
2164	Serv. de Convivência e Fortalecimento de Vínculos						
08	Assistência Social						
244	Assistência Comunitária						
1	Recurscs do tesouro exercicio corrente						
29	Transf.de Recursos do Fundo Nac.de Assistência Social (FNAS						
3	DESPESAS CORRENTES						
	Crianças, adolescentes, jovens, adultos e			UN	2050		1.100.000,00

Rod A

Prefeitura Municipal de Timon - MA
LEI DE DIRETRIZES ORÇAMENTÁRIAS

ANEXO DE METAS FISCAIS

Lei: 2.233, Data: 03/01/2022

PROGRAMAS, METAS E AÇÕES (LDO INICIAL 2022)

2022

0041	FUNDO MUN. DE ASSISTÊNCIA SOCIAL DE TIMON - FMAS					
021902	FUNDO MUNICIPAL DE ASSISTENCIA SOCIAL - FMAS					
2183	Manutenção do Programa Criança					
08	Assistência Social					
243	Assistência à Criança e ao Adolescente					
1	Recursos do tesouro exercício corrente					
00	Recursos Ordinários					
3	DESPESAS CORRENTES					
	Crianças de 0 a 6 anos atendidas		UN	1000		200.000,00

0041	FUNDO MUN. DE ASSISTÊNCIA SOCIAL DE TIMON - FMAS					
021902	FUNDO MUNICIPAL DE ASSISTENCIA SOCIAL - FMAS					
2183	Manutenção do Programa Criança					
08	Assistência Social					
243	Assistência à Criança e ao Adolescente					
1	Recursos do tesouro exercício corrente					
29	Transf.de Recursos do Fundo Nac.de Assistência Social (FNAS					
3	DESPESAS CORRENTES					
	Crianças de 0 a 6 anos atendidas		UN	1000		1.150.000,00

0041	FUNDO MUN. DE ASSISTÊNCIA SOCIAL DE TIMON - FMAS					
021902	FUNDO MUNICIPAL DE ASSISTENCIA SOCIAL - FMAS					
2183	Manutenção do Programa Criança					
08	Assistência Social					
243	Assistência à Criança e ao Adolescente					
1	Recursos do tesouro exercício corrente					
29	Transf.de Recursos do Fundo Nac.de Assistência Social (FNAS					
4	DESPESAS DE CAPITAL					
	Crianças de 0 a 6 anos atendidas		UN	1000		20.000,00

Handwritten signature and initials

Prefeitura Municipal de Timon - MA
LEI DE DIRETRIZES ORÇAMENTÁRIAS

ANEXO DE METAS FISCAIS

PROGRAMAS, METAS E AÇÕES (LDO INICIAL 2022)
2022

Lei: 2.233, Data: 03/01/2022

0042	SEC. MUN. DE DIREITOS HUMANOS E CIDADANIA-SEMDHC					
021201	SEC. MUNIC. DE DIREITOS HUMANOS E CIDADANIAS - SEMDHC					
1230	Políticas Públicas Voltadas para Povos Tradicionais e LGBTQIA+					
14	Direitos da Cidadania					
422	Direitos Individuais, Coletivos e Difusos					
1	Recursos do tesouro exercicio corrente					
00	Recursos Ordinários					
3	DESPESAS CORRENTES					
	Pessoas atendidas			UN	95	98.000,00

0049	FUNDO MUNICIPAL DOS DIREITOS DO CONSUMIDOR - FMDC					
021202	FUNDO MUNICIPAL DE PROTEÇÃO E DEFESA DO CONSUMIDOR					
2166	Manutenção do Fundo Municipal de Proteção e Defesa do Consumidor-FMPDC					
14	Direitos da Cidadania					
422	Direitos Individuais, Coletivos e Difusos					
1	Recursos do tesouro exercicio corrente					
00	Recursos Ordinários					
3	DESPESAS CORRENTES					
	Documentos emitidos			UN	18000	120.000,00

0049	FUNDO MUNICIPAL DOS DIREITOS DO CONSUMIDOR - FMDC					
021202	FUNDO MUNICIPAL DE PROTEÇÃO E DEFESA DO CONSUMIDOR					
2166	Manutenção do Fundo Municipal de Proteção e Defesa do Consumidor-FMPDC					
14	Direitos da Cidadania					
422	Direitos Individuais, Coletivos e Difusos					
1	Recursos do tesouro exercicio corrente					
00	Recursos Ordinários					
4	DESPESAS DE CAPITAL					
	Documentos emitidos			UN	18000	30.000,00

And *A*

Prefeitura Municipal de Timon - MA
LEI DE DIRETRIZES ORÇAMENTÁRIAS
ANEXO DE METAS FISCAIS

Lei: 2.233, Data: 03/01/2022

PROGRAMAS, METAS E AÇÕES (LDO INICIAL 2022)
2022

0050	SECRETARIA MUNICIPAL DE POLÍTICAS PÚBLICAS PARA MULHERES				
025001	SECRETARIA DE POLÍTICAS PÚBLICAS PARA AS MULHERES				
1708	Articulação e Promoção de Políticas Públicas Voltadas para as Mulheres				
14	Direitos da Cidadania				
422	Direitos Individuais, Coletivos e Difusos				
1	Recursos do tesouro exercício corrente				
00	Recursos Ordinários				
3	DESPESAS CORRENTES				
	Mulheres capacitadas		UN	1000	70.000,00

0050	SECRETARIA MUNICIPAL DE POLÍTICAS PÚBLICAS PARA MULHERES				
025001	SECRETARIA DE POLÍTICAS PÚBLICAS PARA AS MULHERES				
1708	Articulação e Promoção de Políticas Públicas Voltadas para as Mulheres				
14	Direitos da Cidadania				
422	Direitos Individuais, Coletivos e Difusos				
1	Recursos do tesouro exercício corrente				
00	Recursos Ordinários				
4	DESPESAS DE CAPITAL				
	Mulheres capacitadas		UN	1000	20.000,00

Total Geral do Programa: 11.013.000,00

A

Prefeitura Municipal de Timon - MA
LEI DE DIRETRIZES ORÇAMENTÁRIAS
ANEXO DE METAS FISCAIS
PROGRAMAS, METAS E AÇÕES (LDO INICIAL 2022)
 2022

Lei: 2.233, Data: 03/01/2022

Programa Descrição
1014 EDUCAÇÃO PARA A SUSTENTABILIDADE E QUALIDADE DE VIDA

Entidade	Unid.Orçam.	Proj.Ativ.	Função	SubFunção	FonGrupo	FonCódigo	Categoria	Indicador	Unidade de Medida	Meta	Valor
0003	FUNDEB	2214	Manutenção do FUNDEB 30% Fundamental								
	021702	FUNDEB	12	Educação							
			361	Ensino Fundamental							
					1		Recursos do tesouro exercicio corrente				
						18	Transf.do FUNDEB p/ Aplicação na Remuneração dos Prof.do t				
						3	DESPESAS CORRENTES		UN	1	36.500.000,00
							FUNDEB mantido				

0003	FUNDEB	2215	Manutenção do FUNDEB 30% Infantil								
	021702	FUNDEB	12	Educação							
			365	Educação Infantil							
					1		Recursos do tesouro exercicio corrente				
						18	Transf.do FUNDEB p/ Aplicação na Remuneração dos Prof.do t				
						3	DESPESAS CORRENTES		UN	1	2.540.000,00
							FUNDEB mantido				

0003	FUNDEB	2216	Manutenção do FUNDEB 70% Fundamental								
	021702	FUNDEB	12	Educação							
			361	Ensino Fundamental							
					1		Recursos do tesouro exercicio corrente				
						18	Transf.do FUNDEB p/ Aplicação na Remuneração dos Prof.do t				
						3	DESPESAS CORRENTES		UN	1	74.797.465,00
							FUNDEB mantido				

[Handwritten signature]

Prefeitura Municipal de Timon - MA
LEI DE DIRETRIZES ORÇAMENTÁRIAS
ANEXO DE METAS FISCAIS
PROGRAMAS, METAS E AÇÕES (LDO INICIAL 2022)

Lei: 2.233, Data: 03/01/2022

2022

0003 FUNDEB									
021702	FUNDEB								
2217	Manutenção do FUNDEB 70% Infantil								
12	Educação								
365	Educação Infantil								
1	Recursos do tesouro exercício corrente								
18	Transf.do FUNDEB p/ Aplicação na Remuneração dos Prof.do I								
3	DESPESAS CORRENTES								
	FUNDEB mantido						UN	1	17.200.000,00

0003 FUNDEB									
021702	FUNDEB								
2218	Manutenção do FUNDEB 70% EJA								
12	Educação								
366	Educação de Jovens e Adultos								
1	Recursos do tesouro exercício corrente								
18	Transf.do FUNDEB p/ Aplicação na Remuneração dos Prof.do I								
3	DESPESAS CORRENTES								
	FUNDEB mantido						UN	1	4.100.000,00

0008 SEC. MUNICIPAL DE EDUCAÇÃO-SEMED									
021701	SECRETARIA MUNICIPAL DE EDUCAÇÃO								
1077	Construção de Escolas								
12	Educação								
361	Ensino Fundamental								
1	Recursos do tesouro exercício corrente								
15	Transferências de Recursos do Fundo Nac.do Desenv.da Educi								
4	DESPESAS DE CAPITAL								
	Escolas construídas						UN	1	2.500.000,00



Prefeitura Municipal de Timon - MA
LEI DE DIRETRIZES ORÇAMENTÁRIAS
ANEXO DE METAS FISCAIS
PROGRAMAS, METAS E AÇÕES (LDO INICIAL 2022)
2022

Lei: 2.233, Data: 03/01/2022

0008	SEC. MUNICIPAL DE EDUCAÇÃO-SEMED							
021701	SECRETARIA MUNICIPAL DE EDUCAÇÃO							
1078	Reforma e Ampliação de Escolas Municipais							
12	Educação							
361	Ensino Fundamental							
1	Recursos do tesouro exercício corrente							
15	Transferências de Recursos do Fundo Nac.do Desenv.da Educaç							
4	DESPESAS DE CAPITAL							
	Escolas reformadas/ampliadas							10.000,00

0008	SEC. MUNICIPAL DE EDUCAÇÃO-SEMED							
021701	SECRETARIA MUNICIPAL DE EDUCAÇÃO							
1079	Aquisição de Equipamentos para Unidades Escolares							
12	Educação							
361	Ensino Fundamental							
1	Recursos do tesouro exercício corrente							
15	Transferências de Recursos do Fundo Nac.do Desenv.da Educaç							
4	DESPESAS DE CAPITAL							
	Equipamentos adquiridos							10.000,00

0008	SEC. MUNICIPAL DE EDUCAÇÃO-SEMED							
021701	SECRETARIA MUNICIPAL DE EDUCAÇÃO							
1080	Construção e Recuperação de Quadras Poliesportivas							
12	Educação							
361	Ensino Fundamental							
1	Recursos do tesouro exercício corrente							
15	Transferências de Recursos do Fundo Nac.do Desenv.da Educaç							
4	DESPESAS DE CAPITAL							
	Quadras poliesportivas							1.240.000,00

Handwritten signature and initials



Prefeitura Municipal de Timon - MA
LEI DE DIRETRIZES ORÇAMENTÁRIAS

ANEXO DE METAS FISCAIS

PROGRAMAS, METAS E AÇÕES (LDO INICIAL 2022)

Lei: 2.233, Data: 03/01/2022

0008	SEC. MUNICIPAL DE EDUCAÇÃO-SEMED								
021701	SECRETARIA MUNICIPAL DE EDUCAÇÃO								
1081	Construção Recuperação de Creches								
12	Educação								
365	Educação Infantil								
1	Recursos do tesouro exercício corrente								
15	Transferências de Recursos do Fundo Nac.do Desenv.da Educ:								
4	DESPESAS DE CAPITAL								
	Creches construídas/recuperadas								
									UN
									1
									2.025.000,00

0008	SEC. MUNICIPAL DE EDUCAÇÃO-SEMED								
021701	SECRETARIA MUNICIPAL DE EDUCAÇÃO								
2093	Manutenção do Prog.de Ações Articuladas								
12	Educação								
361	Ensino Fundamental								
1	Recursos do tesouro exercício corrente								
22	Transferências de Convênios Vinculados à Educação								
3	DESPESAS CORRENTES								
	Programa mantido								
									UN
									1
									40.000,00

0008	SEC. MUNICIPAL DE EDUCAÇÃO-SEMED								
021701	SECRETARIA MUNICIPAL DE EDUCAÇÃO								
2093	Manutenção do Prog.de Ações Articuladas								
12	Educação								
361	Ensino Fundamental								
1	Recursos do tesouro exercício corrente								
22	Transferências de Convênios Vinculados à Educação								
4	DESPESAS DE CAPITAL								
	Programa mantido								
									UN
									1
									10.000,00

Handwritten signature and mark.

Prefeitura Municipal de Timon - MA
LEI DE DIRETRIZES ORÇAMENTÁRIAS
ANEXO DE METAS FISCAIS
PROGRAMAS, METAS E AÇÕES (LDO INICIAL 2022)

Lei: 2.233, Data: 03/01/2022

2022

0008	SEC. MUNICIPAL DE EDUCAÇÃO-SEMED							
021701	SECRETARIA MUNICIPAL DE EDUCAÇÃO							
2094	Capacitação de Profissionais do Magistério							
12	Educação							
361	Ensino Fundamental							
1	Recursos do tesouro exercício corrente							
01	Receitas de Impostos e de Transferências de Impostos V(inc. a I							
3	DESPESAS CORRENTES							
	Capacitações realizadas					UN	1	40.000,00

0008	SEC. MUNICIPAL DE EDUCAÇÃO-SEMED							
021701	SECRETARIA MUNICIPAL DE EDUCAÇÃO							
2096	Manutenção do PDDE							
12	Educação							
361	Ensino Fundamental							
1	Recursos do tesouro exercício corrente							
15	Transferências de Recursos do Fundo Nac.do Desenv.da Educa							
3	DESPESAS CORRENTES							
	PDDE mantido					UN	1	20.000,00

0008	SEC. MUNICIPAL DE EDUCAÇÃO-SEMED							
021701	SECRETARIA MUNICIPAL DE EDUCAÇÃO							
2097	Manutenção do QSE							
12	Educação							
361	Ensino Fundamental							
1	Recursos do tesouro exercício corrente							
15	Transferências de Recursos do Fundo Nac.do Desenv.da Educa							
3	DESPESAS CORRENTES							
	QSE mantido					UN	1	1.500.000,00

Handwritten signature

Prefeitura Municipal de Timon - MA
LEI DE DIRETRIZES ORÇAMENTÁRIAS

ANEXO DE METAS FISCAIS

PROGRAMAS, METAS E AÇÕES (LDO INICIAL 2022)
2022

Lei: 2.233, Data: 03/01/2022

0008	SEC. MUNICIPAL DE EDUCAÇÃO-SEMED						
	021701	SECRETARIA MUNICIPAL DE EDUCAÇÃO					
		2097	Manutenção do QSE				
		12	Educação				
		361	Ensino Fundamental				
			1	Recursos do tesouro exercício corrente			
			15	Transferências de Recursos do Fundo Nac.do Desenv.da Educaç			
			4	DESPESAS DE CAPITAL			
				QSE mantido	UN	1	200.000,00
<hr/>							
0008	SEC. MUNICIPAL DE EDUCAÇÃO-SEMED						
	021701	SECRETARIA MUNICIPAL DE EDUCAÇÃO					
		2100	Manutenção da Pré Escola				
		12	Educação				
		365	Educação Infantil				
			1	Recursos do tesouro exercício corrente			
			01	Receitas de Impostos e de Transferências de Impostos Vinc. à l			
			3	DESPESAS CORRENTES			
				Pré-escola mantida	UN	1	150.000,00
<hr/>							
0008	SEC. MUNICIPAL DE EDUCAÇÃO-SEMED						
	021701	SECRETARIA MUNICIPAL DE EDUCAÇÃO					
		2101	Manutenção da Inclusão Digital				
		12	Educação				
		363	Ensino Profissional				
			1	Recursos do tesouro exercício corrente			
			01	Receitas de Impostos e de Transferências de Impostos Vinc. à l			
			3	DESPESAS CORRENTES			
				Inclusão digital mantida	UN	1	500.000,00



Prefeitura Municipal de Timon - MA
LEI DE DIRETRIZES ORÇAMENTÁRIAS

ANEXO DE METAS FISCAIS

Lei: 2.233, Data: 03/01/2022

PROGRAMAS, METAS E AÇÕES (LDO INICIAL 2022)

2022

0008	SEC. MUNICIPAL DE EDUCAÇÃO-SEMED							
	021701	SECRETARIA MUNICIPAL DE EDUCAÇÃO						
		2101	Manutenção da Inclusão Digital					
		12	Educação					
			363	Ensino Profissional				
				1	Recursos do tesouro exercício corrente			
					01	Receitas de Impostos e de Transferências de Impostos Vinc. à I		
						4	DESPESAS DE CAPITAL	
								300.000,00
								UN
								1
								300.000,00

0008	SEC. MUNICIPAL DE EDUCAÇÃO-SEMED							
	021701	SECRETARIA MUNICIPAL DE EDUCAÇÃO						
		2104	Manutenção da Educação Especial					
		12	Educação					
			367	Educação Especial				
				1	Recursos do tesouro exercício corrente			
					01	Receitas de Impostos e de Transferências de Impostos Vinc. à I		
						3	DESPESAS CORRENTES	
								150.000,00
								UN
								1
								150.000,00

0008	SEC. MUNICIPAL DE EDUCAÇÃO-SEMED							
	021701	SECRETARIA MUNICIPAL DE EDUCAÇÃO						
		2104	Manutenção da Educação Especial					
		12	Educação					
			367	Educação Especial				
				1	Recursos do tesouro exercício corrente			
					01	Receitas de Impostos e de Transferências de Impostos Vinc. à I		
						4	DESPESAS DE CAPITAL	
								20.200,00
								UN
								4
								20.200,00

Handwritten signature and initials in blue ink.



Prefeitura Municipal de Timon - MA
LEI DE DIRETRIZES ORÇAMENTÁRIAS
ANEXO DE METAS FISCAIS
PROGRAMAS, METAS E AÇÕES (LDO INICIAL 2022)

Lei: 2.233, Data: 03/01/2022

2022

0008 SEC. MUNICIPAL DE EDUCAÇÃO-SEMED
021701 SECRETARIA MUNICIPAL DE EDUCAÇÃO
2168 Manutenção de Creches
12 Educação
365 Educação Infantil
1 Recursos do tesouro exercício corrente
15 Transferências de Recursos do Fundo Nac.do Desenv.da Educ:
3 DESPESAS CORRENTES
UN 1 1.000.000,00

Cheques mantidas

0008 SEC. MUNICIPAL DE EDUCAÇÃO-SEMED
021701 SECRETARIA MUNICIPAL DE EDUCAÇÃO
2219 Manutenção do PNAE Fundamental
12 Educação
361 Ensino Fundamental
1 Recursos do tesouro exercício corrente
15 Transferências de Recursos do Fundo Nac.do Desenv.da Educ:
3 DESPESAS CORRENTES
PNAE mantido
UN 1 5.000.000,00

0008 SEC. MUNICIPAL DE EDUCAÇÃO-SEMED
021701 SECRETARIA MUNICIPAL DE EDUCAÇÃO
2220 Manutenção do PNAE Infantil
12 Educação
365 Educação Infantil
1 Recursos do tesouro exercício corrente
01 Receitas de Impostos e de Transferências de Impostos Vinc. à I
3 DESPESAS CORRENTES
PNAE mantido
UN 1 1.000.000,00

Prefeitura Municipal de Timon - MA
LEI DE DIRETRIZES ORÇAMENTÁRIAS
ANEXO DE METAS FISCAIS
PROGRAMAS, METAS E AÇÕES (LDO INICIAL 2022)

Lei: 2.233, Data: 03/01/2022

2022

0008	SEC. MUNICIPAL DE EDUCAÇÃO-SEMED	021701	SECRETARIA MUNICIPAL DE EDUCAÇÃO	2220	Manutenção do PNAE Infantil	12	Educação	365	Educação Infantil	1	Recursos do tesouro exercício corrente	15	Transferências de Recursos do Fundo Nac.do Desenv.da Educ:	3	DESPESAS CORRENTES	UN	1	800.000,00

0008	SEC. MUNICIPAL DE EDUCAÇÃO-SEMED	021701	SECRETARIA MUNICIPAL DE EDUCAÇÃO	2221	Distribuição de material didático e fardamento Fundamental	12	Educação	361	Ensino Fundamental	1	Recursos do tesouro exercício corrente	01	Receitas de Impostos e de Transferências de Impostos Vinc. à I	3	DESPESAS CORRENTES	UN	1	1.200.000,00

0008	SEC. MUNICIPAL DE EDUCAÇÃO-SEMED	021701	SECRETARIA MUNICIPAL DE EDUCAÇÃO	2222	Distribuição de material didático e fardamento Infantil	12	Educação	365	Educação Infantil	1	Recursos do tesouro exercício corrente	01	Receitas de Impostos e de Transferências de Impostos Vinc. à I	3	DESPESAS CORRENTES	UN	1	400.000,00

[Handwritten signature]



Prefeitura Municipal de Timon - MA
LEI DE DIRETRIZES ORÇAMENTÁRIAS

ANEXO DE METAS FISCAIS

PROGRAMAS, METAS E AÇÕES (LDO INICIAL 2022)

2022

Lei: 2.233, Data: 03/01/2022

0019 SEC. MUN. DE DESENVOLVIMENTO RURAL-SEMDR
 021501 SEC. MUNIC. DE DESENVOLVIMENTO RURAL - SEMDR
 2085 Apoio ao Programa de Capacitação e Assistência Técnica
 20 Agricultura
 608 Promoção da Produção Agropecuária
 1 Recursos do tesouro exercício corrente
 00 Recursos Ordinários
 3 DESPESAS CORRENTES
 Pessoas atendidas UN 100 20.000,00

0019 SEC. MUN. DE DESENVOLVIMENTO RURAL-SEMDR
 021501 SEC. MUNIC. DE DESENVOLVIMENTO RURAL - SEMDR
 2085 Apoio ao Programa de Capacitação e Assistência Técnica
 20 Agricultura
 608 Promoção da Produção Agropecuária
 1 Recursos do tesouro exercício corrente
 00 Recursos Ordinários
 4 DESPESAS DE CAPITAL
 Pessoas atendidas UN 100 20.000,00

0020 SEC. MUN. DE ESPORTE, JUVENTUDE E LAZER-SEMEJ
 021401 SEC.MUNIC. DE ESPORTE, JUVENTUDE E LAZER - SEMEJ
 1061 Realização dos Jogos Escolares Timonenses - JET's
 27 Desporto e Lazer
 812 Desporto Comunitário
 1 Recursos do tesouro exercício corrente
 00 Recursos Ordinários
 3 DESPESAS CORRENTES
 Alunos participantes dos jogos UN 270 50.000,00

Prefeitura Municipal de Timon - MA
LEI DE DIRETRIZES ORÇAMENTÁRIAS

ANEXO DE METAS FISCAIS

PROGRAMAS, METAS E AÇÕES (LDO INICIAL 2022)

2022

Lei: 2.233, Data: 03/01/2022

0027	FUNDAÇÃO MUN. JOAO EMILIO FALCAO								
022401	FUNDAÇÃO MUNICIPAL JOÃO EMÍLIO FALCÃO								
1057	Cursos de Qualificação Profissional de Jovens								
14	Direitos da Cidadania								
422	Direitos Individuais, Coletivos e Difusos								
1	Recursos do tesouro exercício corrente								
00	Recursos Ordinários								
3	DESPESAS CORRENTES								
	Jovens beneficiados							400	80.000,00
								UN	

0027	FUNDAÇÃO MUN. JOAO EMILIO FALCAO								
022401	FUNDAÇÃO MUNICIPAL JOÃO EMÍLIO FALCÃO								
2999	Aprova Timon								
14	Direitos da Cidadania								
422	Direitos Individuais, Coletivos e Difusos								
1	Recursos do tesouro exercício corrente								
00	Recursos Ordinários								
3	DESPESAS CORRENTES								
	Alunos beneficiados							40	90.000,00
								UN	

0029	SEC. MUN. DE SEGURANÇA PÚBLICA-SEMSP								
021302	DEPARTAMENTO MUNICIPAL DE TRANSITO E TRANSPORTES - DMTRANS								
1051	Revit. e Ampl.da Sinaliz. Vertical, Horizontal e Semafórica								
26	Transporte								
782	Transporte Rodoviário								
1	Recursos do tesouro exercício corrente								
00	Recursos Ordinários								
3	DESPESAS CORRENTES								
	Vias sinalizadas							5000	200.000,00
								M²	

Handwritten signature and number 7

Prefeitura Municipal de Timon - MA
LEI DE DIRETRIZES ORÇAMENTÁRIAS
ANEXO DE METAS FISCAIS
PROGRAMAS, METAS E AÇÕES (LDO INICIAL 2022)
2022

Lei: 2.233, Data: 03/01/2022

0029 SEC. MUN. DE SEGURANÇA PÚBLICA-SEMSP
 021302 DEPARTAMENTO MUNIC. DE TRANSITO E TRANSPORTES - DMTRANS
 1051 Revit. e Ampl.da Sinaliz. Vertical, Horizontal e Semaforica
 26 Transporte
 782 Transporte Rodoviário
 1 Recursos do tesouro exercicio corrente
 00 Recursos Ordinários
 4 DESPESAS DE CAPITAL
 Vias sinalizadas M² 5000 10.000,00

0029 SEC. MUN. DE SEGURANÇA PÚBLICA-SEMSP
 021302 DEPARTAMENTO MUNIC. DE TRANSITO E TRANSPORTES - DMTRANS
 1052 Realização de Campanhas Educativas no Trânsito
 26 Transporte
 422 Direitos Individuais, Coletivos e Difusos
 1 Recursos do tesouro exercicio corrente
 00 Recursos Ordinários
 3 DESPESAS CORRENTES
 Campanhas realizadas UN 3 20.000,00

0029 SEC. MUN. DE SEGURANÇA PÚBLICA-SEMSP
 021302 DEPARTAMENTO MUNIC. DE TRANSITO E TRANSPORTES - DMTRANS
 1144 Capacitação e Treinamento de Operadores de Transportes Públicos
 26 Transporte
 128 Formação de Recursos Humanos
 1 Recursos do tesouro exercicio corrente
 00 Recursos Ordinários
 3 DESPESAS CORRENTES
 Operadores de trânsito capacitados UN 20 20.000,00

[Handwritten Signature]
7

Prefeitura Municipal de Timon - MA
LEI DE DIRETRIZES ORÇAMENTÁRIAS

ANEXO DE METAS FISCAIS

PROGRAMAS, METAS E AÇÕES (LDO INICIAL 2022)
2022

Lei: 2.233, Data: 03/01/2022

0029	SEC. MUN. DE SEGURANÇA PÚBLICA-SEMSP					
021302	DEPARTAMENTO MUNIC. DE TRANSITO E TRANSPORTES - DMTRANS					
1713	Capacitação e treinamento de agentes de trânsito					
26	Transporte					
128	Formação de Recursos Humanos					
1	Recursos do tesouro exercicio corrente					
00	Recursos Ordinários					
3	DESPESAS CORRENTES					
	Agentes de trânsito capacitados	UN	10			20.000,00

0029	SEC. MUN. DE SEGURANÇA PÚBLICA-SEMSP					
021304	GUARDA MUNICIPAL - GM					
2177	Formação, Capacitação e Treinamento dos Guardas Cíveis Municipais					
06	Segurança Pública					
128	Formação de Recursos Humanos					
1	Recursos do tesouro exercicio corrente					
00	Recursos Ordinários					
3	DESPESAS CORRENTES					
	Guardas Cíveis capacitados	UN	113			140.000,00
Total Geral do Programa:						153.922.665,00

[Handwritten signature]



Prefeitura Municipal de Timon - MA
LEI DE DIRETRIZES ORÇAMENTÁRIAS

ANEXO DE METAS FISCAIS

PROGRAMAS, METAS E AÇÕES (LDO INICIAL 2022)
2022

Lei: 2.233, Data: 03/01/2022

Programa Descrição

1015 CULTURA SIMBÓLICA, CIDADÃ E ECONÔMICA

Ações

Entidade	Unid.Orçam.	Proj.Ativ.	Função	SubFunção	FonGrupo	FonCódigo	Categoria	Indicador	Unidade de Medida	Meta	Valor
0020	SEC. MUN. DE ESPORTE, JUVENTUDE E LAZER-SEMEJ										
	021401	SEC.MUNIC. DE ESPORTE, JUVENTUDE E LAZER - SEMEJ									
		2069	Manutenção do Cine Jovem								
			13	Cultura							
				392	Difusão Cultural						
					1	Recursos do tesouro exercício corrente					
						00	Recursos Ordinários				
							3	DESPESAS CORRENTES			
								Jovens atendidos	UN	60	8.000,00

0028 FUNDAÇÃO MUNICIPAL DE CULTURAL-FMC

022301 FUNDAÇÃO MUNICIPAL DE CULTURA - FMC

1116 Instalação de Espaços Culturais Multiuso

13 Cultura

392 Difusão Cultural

1 Recursos do tesouro exercício corrente

00 Recursos Ordinários

3 DESPESAS CORRENTES

3 DESPESAS CORRENTES

40.000,00

0028 FUNDAÇÃO MUNICIPAL DE CULTURAL-FMC

022301 FUNDAÇÃO MUNICIPAL DE CULTURA - FMC

1116 Instalação de Espaços Culturais Multiuso

13 Cultura

392 Difusão Cultural

1 Recursos do tesouro exercício corrente

00 Recursos Ordinários

4 DESPESAS DE CAPITAL

2 DESPESAS DE CAPITAL

40.000,00

[Handwritten signature]

Prefeitura Municipal de Timon - MA
LEI DE DIRETRIZES ORÇAMENTÁRIAS

ANEXO DE METAS FISCAIS

Lei: 2.233, Data: 03/01/2022

PROGRAMAS, METAS E AÇÕES (LDO INICIAL 2022)
2022

0028	FUNDAÇÃO MUNICIPAL DE CULTURAL-FMC								
022301	FUNDAÇÃO MUNICIPAL DE CULTURA - FMC								
1714	Aquisição e manutenção de cine-móvel	13	Cultura	392	Difusão Cultural	1	Recursos do tesouro exercício corrente	00	Recursos Ordinários
								3	DESPESAS CORRENTES
									Cine-móvel adquirido/mantido
									UN
									1
									30.000,00

0028	FUNDAÇÃO MUNICIPAL DE CULTURAL-FMC								
022301	FUNDAÇÃO MUNICIPAL DE CULTURA - FMC								
1714	Aquisição e manutenção de cine-móvel	13	Cultura	392	Difusão Cultural	1	Recursos do tesouro exercício corrente	00	Recursos Ordinários
								4	DESPESAS DE CAPITAL
									Cine-móvel adquirido/mantido
									UN
									1
									30.000,00

0028	FUNDAÇÃO MUNICIPAL DE CULTURAL-FMC								
022301	FUNDAÇÃO MUNICIPAL DE CULTURA - FMC								
1715	Implantação e manutenção da Banda de Música Municipal	13	Cultura	392	Difusão Cultural	1	Recursos do tesouro exercício corrente	00	Recursos Ordinários
								3	DESPESAS CORRENTES
									Artistas contemplados
									UN
									1
									50.000,00

Paulo X



Prefeitura Municipal de Timon - MA
LEI DE DIRETRIZES ORÇAMENTÁRIAS
ANEXO DE METAS FISCAIS

PROGRAMAS, METAS E AÇÕES (LDO INICIAL 2022)
2022
Lei: 2.233, Data: 03/01/2022

0028 FUNDAÇÃO MUNICIPAL DE CULTURAL-FMC
022301 FUNDAÇÃO MUNICIPAL DE CULTURA - FMC
1716 Concessão de bolsas de intercâmbio cultural
13 Cultura
392 Difusão Cultural
1 Recursos do tesouro exercício corrente
00 Recursos Ordinários
3 DESPESAS CORRENTES
UN 12 60.000,00

0028 FUNDAÇÃO MUNICIPAL DE CULTURAL-FMC
022301 FUNDAÇÃO MUNICIPAL DE CULTURA - FMC
2154 Manutenção do Fundo Municipal de Cultura
13 Cultura
392 Difusão Cultural
1 Recursos do tesouro exercício corrente
00 Recursos Ordinários
3 DESPESAS CORRENTES
UN 1 50.000,00

0028 FUNDAÇÃO MUNICIPAL DE CULTURAL-FMC
022301 FUNDAÇÃO MUNICIPAL DE CULTURA - FMC
2154 Manutenção do Fundo Municipal de Cultura
13 Cultura
392 Difusão Cultural
1 Recursos do tesouro exercício corrente
00 Recursos Ordinários
4 DESPESAS DE CAPITAL
UN 1 40.000,00

Handwritten signature



Prefeitura Municipal de Timon - MA

LEI DE DIRETRIZES ORÇAMENTÁRIAS

ANEXO DE METAS FISCAIS

PROGRAMAS, METAS E AÇÕES (LDO INICIAL 2022)

2022

Lei: 2.233, Data: 03/01/2022

0028 FUNDAÇÃO MUNICIPAL DE CULTURAL-FMC
022301 FUNDAÇÃO MUNICIPAL DE CULTURA - FMC
2155 Manutenção do Centro Artesanato Raimundo Nonato de Sousa
13 Cultura
392 Difusão Cultural
1 Recursos do tesouro exercício corrente
00 Recursos Ordinários
3 DESPESAS CORRENTES
Centro de Artesanato mantido UN 1 30.000,00

0028 FUNDAÇÃO MUNICIPAL DE CULTURAL-FMC
022301 FUNDAÇÃO MUNICIPAL DE CULTURA - FMC
2155 Manutenção do Centro Artesanato Raimundo Nonato de Sousa
13 Cultura
392 Difusão Cultural
1 Recursos do tesouro exercício corrente
00 Recursos Ordinários
4 DESPESAS DE CAPITAL
Centro de Artesanato mantido UN 1 20.000,00

0028 FUNDAÇÃO MUNICIPAL DE CULTURAL-FMC
022301 FUNDAÇÃO MUNICIPAL DE CULTURA - FMC
2156 Manutenção da Cultura Popular e Realização de Eventos
13 Cultura
392 Difusão Cultural
1 Recursos do tesouro exercício corrente
00 Recursos Ordinários
3 DESPESAS CORRENTES
Eventos realizados UN 5 1.900.000,00

[Handwritten signature]



Prefeitura Municipal de Timon - MA
LEI DE DIRETRIZES ORÇAMENTÁRIAS
ANEXO DE METAS FISCAIS

PROGRAMAS, METAS E AÇÕES (LDO INICIAL 2022)
 2022

Lei: 2.233, Data: 03/01/2022

0028	FUNDAÇÃO MUNICIPAL DE CULTURAL-FMC							
022301	FUNDAÇÃO MUNICIPAL DE CULTURA - FMC							
2156	Manutenção da Cultura	Popular e Realização de Eventos						
13	Cultura							
392	Difusão Cultural							
1	Recursos do tesouro exercício corrente							
24	Transf.de Convênios - Outros (Não relac. à Educ.Saúde e Assis							
3	DESPESAS CORRENTES							
	Eventos realizados				UN	5		1.200.000,00
<hr style="border-top: 1px dashed black;"/>								
0028	FUNDAÇÃO MUNICIPAL DE CULTURAL-FMC							
022301	FUNDAÇÃO MUNICIPAL DE CULTURA - FMC							
2210	Implantação e manutenção de bibliotecas municipais							
13	Cultura							
392	Difusão Cultural							
1	Recursos do tesouro exercício corrente							
00	Recursos Ordinários							
3	DESPESAS CORRENTES							
	Bibliotecas mantidas				UN	3		30.000,00
<hr style="border-top: 1px dashed black;"/>								
0028	FUNDAÇÃO MUNICIPAL DE CULTURAL-FMC							
022301	FUNDAÇÃO MUNICIPAL DE CULTURA - FMC							
2210	Implantação e manutenção de bibliotecas municipais							
13	Cultura							
392	Difusão Cultural							
1	Recursos do tesouro exercício corrente							
00	Recursos Ordinários							
4	DESPESAS DE CAPITAL							
	Bibliotecas mantidas				UN	3		30.000,00

[Handwritten signature]

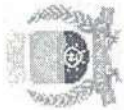

Prefeitura Municipal de Timon - MA

LEI DE DIRETRIZES ORÇAMENTÁRIAS ANEXO DE METAS FISCAIS

PROGRAMAS, METAS E AÇÕES (LDO INICIAL 2022)

Lei: 2.233, Data: 03/01/2022

0028	FUNDAÇÃO MUNICIPAL DE CULTURAL-FMC							
022301	FUNDAÇÃO MUNICIPAL DE CULTURA - FMC							
2211	Manutenção do Teatro Municipal de Timon							
13	Cultura							
392	Difusão Cultural							
1	Recursos do tesouro exercício corrente							
00	Recursos Ordinários							
3	DESPESAS CORRENTES							
	Teatro mantido							
							UN	100.000,00
							1	

0028	FUNDAÇÃO MUNICIPAL DE CULTURAL-FMC							
022301	FUNDAÇÃO MUNICIPAL DE CULTURA - FMC							
2211	Manutenção do Teatro Municipal de Timon							
13	Cultura							
392	Difusão Cultural							
1	Recursos do tesouro exercício corrente							
00	Recursos Ordinários							
4	DESPESAS DE CAPITAL							
	Teatro mantido							
							UN	100.000,00
							1	

0028	FUNDAÇÃO MUNICIPAL DE CULTURAL-FMC							
022301	FUNDAÇÃO MUNICIPAL DE CULTURA - FMC							
2212	Realização de Projetos Culturais							
13	Cultura							
392	Difusão Cultural							
1	Recursos do tesouro exercício corrente							
00	Recursos Ordinários							
3	DESPESAS CORRENTES							
	Projetos realizados							
							UN	90.000,00
							5	

Total Geral do Programa: 3.848.000,00

[Handwritten signature]

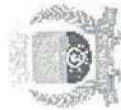

Prefeitura Municipal de Timon - MA
LEI DE DIRETRIZES ORÇAMENTÁRIAS
ANEXO DE METAS FISCAIS

PROGRAMAS, METAS E AÇÕES (LDO INICIAL 2022)
2022

Lei: 2.233, Data: 03/01/2022

0021 SEC. MUN. DE OBRA E INFRAESTRUTURA-SEINFRA
021101 SEC.MUNIC. DE OBRAS E INFRAESTRUTURA - SEINFRA
1030 Terraplanagem em Vias Públicas
15 Urbanismo
451 Infra-Estrutura Urbana
1 Recursos do tesouro exercicio corrente
00 Recursos Ordinários
3 DESPESAS CORRENTES
Terras regularizadas KM 50 1.000.000,00

0021 SEC. MUN. DE OBRA E INFRAESTRUTURA-SEINFRA
021101 SEC.MUNIC. DE OBRAS E INFRAESTRUTURA - SEINFRA
1031 Pavimentação Polidrica nas Vias Urbanas
15 Urbanismo
451 Infra-Estrutura Urbana
1 Recursos do tesouro exercicio corrente
00 Recursos Ordinários
4 DESPESAS DE CAPITAL
Ruas calçadas M² 100000 2.000.000,00

0021 SEC. MUN. DE OBRA E INFRAESTRUTURA-SEINFRA
021101 SEC.MUNIC. DE OBRAS E INFRAESTRUTURA - SEINFRA
1032 Pavimentação Astáltica nas Vias Urbanas
15 Urbanismo
451 Infra-Estrutura Urbana
1 Recursos do tesouro exercicio corrente
00 Recursos Ordinários
4 DESPESAS DE CAPITAL
Ruas asfaltadas KM 15 2.000.000,00

[Handwritten signature]



Prefeitura Municipal de Timon - MA

LEI DE DIRETRIZES ORÇAMENTÁRIAS

ANEXO DE METAS FISCAIS

PROGRAMAS, METAS E AÇÕES (LDO INICIAL 2022)

2022

Lei: 2.233, Data: 03/01/2022

0021 SEC. MUN. DE OBRA E INFRAESTRUTURA-SEINFRA
021101 SEC.MUNIC. DE OBRAS E INFRAESTRUTURA - SEINFRA
1032 Pavimentação Asfáltica nas Vias Urbanas
15 Urbanismo
451 Infra-Estrutura Urbana
1 Recursos do tesouro exercício corrente
24 Transf.de Convênios - Outros (Não relac. à Educ.Saúde e Assis
4 DESPESAS DE CAPITAL
Ruas asfaltadas KM 15 3.000.000,00

0021 SEC. MUN. DE OBRA E INFRAESTRUTURA-SEINFRA
021101 SEC.MUNIC. DE OBRAS E INFRAESTRUTURA - SEINFRA
1040 Construção e Recuperação de Pontes e Bueiros na Zona Rural
15 Urbanismo
511 Saneamento Básico Rural
1 Recursos do tesouro exercício corrente
00 Recursos Ordinários
3 DESPESAS CORRENTES
Pontes e bueiros construídos/recuperados UN 5 200.000,00

0021 SEC. MUN. DE OBRA E INFRAESTRUTURA-SEINFRA
021101 SEC.MUNIC. DE OBRAS E INFRAESTRUTURA - SEINFRA
1041 Construção e Recuperação de Galerias na Zona Urbana
15 Urbanismo
512 Saneamento Básico Urbano
1 Recursos do tesouro exercício corrente
00 Recursos Ordinários
4 DESPESAS DE CAPITAL
Galerias construídas/recuperadas MT 300 50.000,00

Handwritten signature and number 7



Prefeitura Municipal de Timon - MA
LEI DE DIRETRIZES ORÇAMENTÁRIAS

ANEXO DE METAS FISCAIS

PROGRAMAS, METAS E AÇÕES (LDO INICIAL 2022)

Lei: 2.233, Data: 03/01/2022

0021	SEC. MUN. DE OBRA E INFRAESTRUTURA-SEINFRA					
021101	SEC.MUNIC. DE OBRAS E INFRAESTRUTURA - SEINFRA					
1041	Construção e Recuperação de Galerias na Zona Urbana					
15	Urbanismo					
512	Saneamento Básico Urbano					
1	Recursos do tesouro exercício corrente					
24	Transf.de Convênios - Outros (Não relac. à Educ.Saúde e Assis					
4	DESPESAS DE CAPITAL					
	Galerias construídas/recuperadas		300	MT		1.000.000,00

0021	SEC. MUN. DE OBRA E INFRAESTRUTURA-SEINFRA					
021101	SEC.MUNIC. DE OBRAS E INFRAESTRUTURA - SEINFRA					
2005	Recuperação e Conservação de Ruas Pavimentadas					
15	Urbanismo					
451	Infra-Estrutura Urbana					
1	Recursos do tesouro exercício corrente					
00	Recursos Ordinários					
3	DESPESAS CORRENTES					
	Ruas recuperadas		60	KM		4.000.000,00

0021	SEC. MUN. DE OBRA E INFRAESTRUTURA-SEINFRA					
021101	SEC.MUNIC. DE OBRAS E INFRAESTRUTURA - SEINFRA					
2007	Conservação de Estradas Vicinais					
15	Urbanismo					
451	Infra-Estrutura Urbana					
1	Recursos do tesouro exercício corrente					
00	Recursos Ordinários					
4	DESPESAS DE CAPITAL					
	Estradas vicinais recuperadas		60	KM		100.000,00

[Handwritten signature]



Prefeitura Municipal de Timon - MA
LEI DE DIRETRIZES ORÇAMENTÁRIAS

ANEXO DE METAS FISCAIS

PROGRAMAS, METAS E AÇÕES (LDO INICIAL 2022)

2022

Lei: 2.233, Data: 03/01/2022

0021 SEC. MUN. DE OBRA E INFRAESTRUTURA-SEINFRA
021101 SEC.MUNIC. DE OBRAS E INFRAESTRUTURA - SEINFRA
2007 Conservação de Estradas Vicinais
15 Urbanismo
451 Infra-Estrutura Urbana
1 Recursos do tesouro exercício corrente
24 Transf.de Convênios - Outros (Não relac. à Educ.Saúde e Assis
4 DESPESAS DE CAPITAL
Estradas vicinais recuperadas KM 60 2.000.000,00

0029 SEC. MUN. DE SEGURANÇA PÚBLICA-SEMSP
021302 DEPARTAMENTO MUNIC. DE TRANSITO E TRANSPORTES - DMTRANS
1143 Implantação e Conservação de Abrigos Públicos para Táxi e Mototáxi
26 Transporte
785 Transporte Especiais
1 Recursos do tesouro exercício corrente
00 Recursos Ordinários
3 DESPESAS CORRENTES
Abrigos implantados UN 1 10.000,00

0029 SEC. MUN. DE SEGURANÇA PÚBLICA-SEMSP
021302 DEPARTAMENTO MUNIC. DE TRANSITO E TRANSPORTES - DMTRANS
1143 Implantação e Conservação de Abrigos Públicos para Táxi e Mototáxi
26 Transporte
785 Transporte Especiais
1 Recursos do tesouro exercício corrente
00 Recursos Ordinários
4 DESPESAS DE CAPITAL
Abrigos implantados UN 1 5.000,00

Handwritten signature



Prefeitura Municipal de Timon - MA
LEI DE DIRETRIZES ORÇAMENTÁRIAS

ANEXO DE METAS FISCAIS

PROGRAMAS, METAS E AÇÕES (LDO INICIAL 2022)
2022

Lei: 2.233, Data: 03/01/2022

0029 SEC. MUN. DE SEGURANÇA PÚBLICA-SEMSP
021302 DEPARTAMENTO MUNICIPAL DE TRANSITO E TRANSPORTES - DMTRANS
1146 Ampliação do Videomonitoramento e Monitoramento Eletrônico
06 Segurança Pública
181 Policiamento
1 Recursos do tesouro exercício corrente
00 Recursos Ordinários
3 DESPESAS CORRENTES
Câmeras adquiridas UN 2 5.000,00

0029 SEC. MUN. DE SEGURANÇA PÚBLICA-SEMSP
021302 DEPARTAMENTO MUNICIPAL DE TRANSITO E TRANSPORTES - DMTRANS
1146 Ampliação do Videomonitoramento e Monitoramento Eletrônico
06 Segurança Pública
181 Policiamento
1 Recursos do tesouro exercício corrente
00 Recursos Ordinários
4 DESPESAS DE CAPITAL
Câmeras adquiridas UN 2 60.000,00

0029 SEC. MUN. DE SEGURANÇA PÚBLICA-SEMSP
021302 DEPARTAMENTO MUNICIPAL DE TRANSITO E TRANSPORTES - DMTRANS
2028 Manutenção do Consórcio Intermunicipal de Mobilidade Urbana-CIMU
26 Transporte
130 Administração de Concessões
1 Recursos do tesouro exercício corrente
00 Recursos Ordinários
3 DESPESAS CORRENTES
CIMU mantido UN 1 290.000,00

Handwritten signature and mark

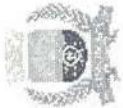

Prefeitura Municipal de Timon - MA
LEI DE DIRETRIZES ORÇAMENTÁRIAS
ANEXO DE METAS FISCAIS

PROGRAMAS, METAS E AÇÕES (LDO INICIAL 2022)
2022

Lei: 2.233, Data: 03/01/2022

0029 SEC. MUN. DE SEGURANÇA PÚBLICA-SEMSP
021302 DEPARTAMENTO MUNIC. DE TRANSITO E TRANSPORTES - DMTRANS
2182 Monitoramento, Controle e Fiscalização do Sistema de Transporte Público Municipal
26 Transporte
453 Transportes Coletivos Urbanos
1 Recursos do tesouro exercício corrente
00 Recursos Ordinários
3 DESPESAS CORRENTES
Fiscalizações realizadas UN 2 20.000,00

0029 SEC. MUN. DE SEGURANÇA PÚBLICA-SEMSP
021302 DEPARTAMENTO MUNIC. DE TRANSITO E TRANSPORTES - DMTRANS
2182 Monitoramento, Controle e Fiscalização do Sistema de Transporte Público Municipal
26 Transporte
453 Transportes Coletivos Urbanos
1 Recursos do tesouro exercício corrente
00 Recursos Ordinários
4 DESPESAS DE CAPITAL
Fiscalizações realizadas UN 2 5.000,00

Total Geral do Programa: 16.995.000,00

[Handwritten signature]



Prefeitura Municipal de Timon - MA
LEI DE DIRETRIZES ORÇAMENTÁRIAS
ANEXO DE METAS FISCAIS

Page 114 of 131

PROGRAMAS, METAS E AÇÕES (LDO INICIAL 2022)
2022
Lei: 2.233, Data: 03/01/2022

Programa		1017 PLANEJAMENTO URBANO																
Entidade	Unid.Orçam.	Proj.Ativ.	Função	SubFunção	FonGrupo	FonCódigo	Categoria	Indicador	Unidade de Medida	Meta	Valor							
0007	SAAE	022001	SERVIÇO AUTÔNOMO DE ÁGUAS E ESGOTOS DE TIMON - SAAE	1034	Edificações Públicas	15	Urbanismo	451	Infra-Estrutura Urbana	1	Recursos do tesouro exercicio corrente	00	Recursos Ordinários	4	DESPESAS DE CAPITAL	UN	1	100.000,00

0014	SEC. MUN. DE PLANEJAMENTO, ORÇAMENTO E GESTÃO-SEMPHAN	020801	SEC. MUN. DE PLANEJAMENTO, ORÇ. E GESTÃO - SEMPLAN	1012	Elaboração de Planos e Projetos	04	Administração	121	Planejamento e Orçamento	1	Recursos do tesouro exercicio corrente	00	Recursos Ordinários	3	DESPESAS CORRENTES	UN	1	200.000,00

0014	SEC. MUN. DE PLANEJAMENTO, ORÇAMENTO E GESTÃO-SEMPHAN	020801	SEC. MUN. DE PLANEJAMENTO, ORÇ. E GESTÃO - SEMPLAN	1232	Elaboração do Plano Diretor Participativo	04	Administração	121	Planejamento e Orçamento	1	Recursos do tesouro exercicio corrente	00	Recursos Ordinários	3	DESPESAS CORRENTES	UN	1	60.000,00

Plano Diretor elaborado																		

Handwritten signature and initials in blue ink.

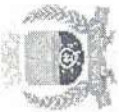

Prefeitura Municipal de Timon - MA
LEI DE DIRETRIZES ORÇAMENTÁRIAS
ANEXO DE METAS FISCAIS

PROGRAMAS, METAS E AÇÕES (LDO INICIAL 2022)

2022

Lei: 2.233, Data: 03/01/2022

0014	SEC. MUN. DE PLANEJAMENTO, ORÇAMENTO E GESTÃO-SEMPAN							
	020801	SEC. MUN. DE PLANEJAMENTO, ORÇ. E GESTÃO - SEMPLAN						
	1234	Implantação de Projetos de Regularização Fundiária	04	Administração	121	Planejamento e Orçamento	1	Recursos do tesouro exercicio corrente
					00			Recursos Ordinários
					3	DESPESAS CORRENTES		
							UN	1
								140.000,00
<hr/>								
0020	SEC. MUN. DE ESPORTE, JUVENTUDE E LAZER-SEMEJ							
	021401	SEC.MUNIC. DE ESPORTE, JUVENTUDE E LAZER - SEMEJ						
	1059	Construção do Centro de Iniciação de Esporte	27	Desporto e Lazer	812	Desporto Comunitário	1	Recursos do tesouro exercicio corrente
					24			Transf.de Convênios - Outros (Não relac. à Educ.Saúde e Assis
					3	DESPESAS CORRENTES		
							UN	1
								12.000,00
<hr/>								
0020	SEC. MUN. DE ESPORTE, JUVENTUDE E LAZER-SEMEJ							
	021401	SEC.MUNIC. DE ESPORTE, JUVENTUDE E LAZER - SEMEJ						
	1059	Construção do Centro de Iniciação de Esporte	27	Desporto e Lazer	812	Desporto Comunitário	1	Recursos do tesouro exercicio corrente
					24			Transf.de Convênios - Outros (Não relac. à Educ.Saúde e Assis
					4	DESPESAS DE CAPITAL		
							UN	1
								559.000,00

✓

[Handwritten signature]



Prefeitura Municipal de Timon - MA
LEI DE DIRETRIZES ORÇAMENTÁRIAS
ANEXO DE METAS FISCAIS

Page 116 of 131

PROGRAMAS, METAS E AÇÕES (LDO INICIAL 2022)
2022

Lei: 2.233, Data: 03/01/2022

0021	SEC. MUN. DE OBRA E INFRAESTRUTURA-SEINFRA										
021101	SEC.MUNIC. DE OBRAS E INFRAESTRUTURA - SEINFRA										
1035	Construção e Recuperação de Praças										
15	Urbanismo										
451	Infra-Estrutura Urbana										
1	Recursos do tesouro exercício corrente										
00	Recursos Ordinários										
3	DESPESAS CORRENTES										
	Praças construídas/recuperadas							UN	10		900.000,00

0021	SEC. MUN. DE OBRA E INFRAESTRUTURA-SEINFRA										
021101	SEC.MUNIC. DE OBRAS E INFRAESTRUTURA - SEINFRA										
1035	Construção e Recuperação de Praças										
15	Urbanismo										
451	Infra-Estrutura Urbana										
1	Recursos do tesouro exercício corrente										
00	Recursos Ordinários										
4	DESPESAS DE CAPITAL										
	Praças construídas/recuperadas							UN	10		500.000,00

0021	SEC. MUN. DE OBRA E INFRAESTRUTURA-SEINFRA										
021101	SEC.MUNIC. DE OBRAS E INFRAESTRUTURA - SEINFRA										
1038	Reforma e Ampl. dos Mercados e Abatecimentos e Feiras Livres										
15	Urbanismo										
451	Infra-Estrutura Urbana										
1	Recursos do tesouro exercício corrente										
00	Recursos Ordinários										
3	DESPESAS CORRENTES										
	Mercados reformados							UN	10		500.000,00

[Handwritten signature]



Prefeitura Municipal de Timon - MA

LEI DE DIRETRIZES ORÇAMENTÁRIAS

ANEXO DE METAS FISCAIS

PROGRAMAS, METAS E AÇÕES (LDO INICIAL 2022)

2022

Lei: 2.233, Data: 03/01/2022

0021	SEC. MUN. DE OBRA E INFRAESTRUTURA-SEINFRA							
021101	SEC.MUNIC. DE OBRAS E INFRAESTRUTURA - SEINFRA							
1711	Construção de equipamentos comunitários							
15	Urbanismo							
451	Infra-Estrutura Urbana							
1	Recursos do tesouro exercicio corrente							
00	Recursos Ordinários							
4	DESPESAS DE CAPITAL							
	Equipamentos comunitários implantados						UN	50.000,00

0021	SEC. MUN. DE OBRA E INFRAESTRUTURA-SEINFRA							
021101	SEC.MUNIC. DE OBRAS E INFRAESTRUTURA - SEINFRA							
1711	Construção de equipamentos comunitários							
15	Urbanismo							
451	Infra-Estrutura Urbana							
1	Recursos do tesouro exercicio corrente							
24	Transf.de Convênios - Outros (Não relac. à Educ.Saúde e Assis							
4	DESPESAS DE CAPITAL							
	Equipamentos comunitários implantados						UN	1.000.000,00

0021	SEC. MUN. DE OBRA E INFRAESTRUTURA-SEINFRA							
021101	SEC.MUNIC. DE OBRAS E INFRAESTRUTURA - SEINFRA							
2054	Elaboração de Planos e Projetos							
15	Urbanismo							
451	Infra-Estrutura Urbana							
1	Recursos do tesouro exercicio corrente							
00	Recursos Ordinários							
3	DESPESAS CORRENTES							
	Planos e Projetos elaborados						UN	1.000.000,00

Handwritten signature and number 7.



Prefeitura Municipal de Timon - MA

LEI DE DIRETRIZES ORÇAMENTÁRIAS

ANEXO DE METAS FISCAIS

PROGRAMAS, METAS E AÇÕES (LDO INICIAL 2022)

2022

Lei: 2.233, Data: 03/01/2022

0021	SEC. MUN. DE OBRA E INFRAESTRUTURA-SEINFRA										
021101	SEC.MUNIC. DE OBRAS E INFRAESTRUTURA - SEINFRA										
2203	Reforma e ampliação de prédios públicos										
15	Urbanismo										
451	Infra-Estrutura Urbana										
1	Recursos do tesouro exercício corrente										
00	Recursos Ordinários										
3	DESPESAS CORRENTES										
	Edificações mantidas										
											UN 10 2.500.000,00
<hr/>											
0034	SEC. MUN. DE MEIO AMBIENTE-SEMMA										
020901	SEC. MUNIC. DE MEIO AMBIENTE - SEMMA										
1093	Elaboração do Plano Diretor de Arborização Urbana										
18	Gestão Ambiental										
541	Preservação e Conservação Ambiental										
1	Recursos do tesouro exercício corrente										
00	Recursos Ordinários										
3	DESPESAS CORRENTES										
	Plano elaborado										
											UN 1 10.000,00
<hr/>											
0034	SEC. MUN. DE MEIO AMBIENTE-SEMMA										
020901	SEC. MUNIC. DE MEIO AMBIENTE - SEMMA										
1094	Elab. do Prog. de Zoneamento Ecológico e Econ. do Município										
18	Gestão Ambiental										
541	Preservação e Conservação Ambiental										
1	Recursos do tesouro exercício corrente										
00	Recursos Ordinários										
3	DESPESAS CORRENTES										
	Planejamento										
											UN 1 30.000,00
<hr/>											
Total Geral do Programa:											7.561.000,00

[Handwritten signature]



Prefeitura Municipal de Timon - MA
LEI DE DIRETRIZES ORÇAMENTÁRIAS

ANEXO DE METAS FISCAIS

PROGRAMAS, METAS E AÇÕES (LDO INICIAL 2022)

Lei: 2.233, Data: 03/01/2022

Programa Descrição
1018 BENS NATURAIS COMUNS

Entidade	Unid.Orçam.	Proj.Ativ.	Função	SubFunção	FonGrupo	FonCódigo	Categoria	Indicador	Unidade de Medida	Meta	Valor
0007	SAAE										
	022001	SERVIÇO AUTÔNOMO DE ÁGUAS E ESGOTOS DE TIMON - SAAE									
		1103	Impl., Recup. e Manut.de Sistemas de Bastecimento D'agua								
			17	Saneamento							
				511	Saneamento Básico Rural						
					1	Recursos do tesouro exercício corrente					
						00	Recursos Ordinários				
							3	DESPESAS CORRENTES			
									UN	1	100.000,00

0007	SAAE										
	022001	SERVIÇO AUTÔNOMO DE ÁGUAS E ESGOTOS DE TIMON - SAAE									
		1103	Impl., Recup. e Manut.de Sistemas de Bastecimento D'agua								
			17	Saneamento							
				511	Saneamento Básico Rural						
					1	Recursos do tesouro exercício corrente					
						00	Recursos Ordinários				
							4	DESPESAS DE CAPITAL			
									UN	1	100.000,00

0007	SAAE										
	022001	SERVIÇO AUTÔNOMO DE ÁGUAS E ESGOTOS DE TIMON - SAAE									
		2163	Manutenção do Sistema de Água e Esgotos								
			17	Saneamento							
				511	Saneamento Básico Rural						
					2	Recursos de outras fontes exercício corrente					
						00	Recursos Ordinários				
							3	DESPESAS CORRENTES			
									UN	1	1.000.000,00

[Handwritten signature]



Prefeitura Municipal de Timon - MA
LEI DE DIRETRIZES ORÇAMENTÁRIAS
ANEXO DE METAS FISCAIS

PROGRAMAS, METAS E AÇÕES (LDO INICIAL 2022)
2022

Lei: 2.233, Data: 03/01/2022

0007 SAAE 022001 SERVIÇO AUTÔNOMO DE ÁGUAS E ESGOTOS DE TIMON - SAAE
2163 Manutenção do Sistema de Água e Esgotos
17 Saneamento
511 Saneamento Básico Rural
2 Recursos de outras fontes exercício corrente
00 Recursos Ordinários
4 DESPESAS DE CAPITAL
UN 1 200.000,00
Sistema mantido

0021 SEC. MUN. DE OBRA E INFRAESTRUTURA-SEINFRA
021101 SEC.MUNIC. DE OBRAS E INFRAESTRUTURA - SEINFRA
1710 Implantação e melhoria de sistemas de abastecimento d'água
17 Saneamento
511 Saneamento Básico Rural
1 Recursos do tesouro exercício corrente
00 Recursos Ordinários
3 DESPESAS CORRENTES
UN 10 50.000,00
Sistemas implantados/melhorados

0021 SEC. MUN. DE OBRA E INFRAESTRUTURA-SEINFRA
021101 SEC.MUNIC. DE OBRAS E INFRAESTRUTURA - SEINFRA
1710 Implantação e melhoria de sistemas de abastecimento d'água
17 Saneamento
511 Saneamento Básico Rural
1 Recursos do tesouro exercício corrente
00 Recursos Ordinários
4 DESPESAS DE CAPITAL
UN 10 50.000,00
Sistemas implantados/melhorados

A

[Handwritten signature]



Prefeitura Municipal de Timon - MA
LEI DE DIRETRIZES ORÇAMENTÁRIAS
ANEXO DE METAS FISCAIS

Page 121 of 131

PROGRAMAS, METAS E AÇÕES (LDO INICIAL 2022)

Lei: 2.233, Data: 03/01/2022

0021	SEC. MUN. DE OBRA E INFRAESTRUTURA-SEINFRA								
021101	SEC.MUNIC. DE OBRAS E INFRAESTRUTURA - SEINFRA								
1710	Implantação e melhoria de sistemas de abastecimento d'água								
17	Saneamento								
511	Saneamento Básico Rural								
1	Recursos do tesouro exercício corrente								
24	Transf.de Convênios - Outros (Não relac. à Educ.Saúde e Assis								
4	DESPESAS DE CAPITAL								
	Sistemas implantados/melhorados	UN	10						1.000.000,00

0034	SEC. MUN. DE MEIO AMBIENTE-SEMMA								
020901	SEC. MUNIC. DE MEIO AMBIENTE - SEMMA								
1161	Gerenciamento e Manutenção dos Parques Ambientais								
18	Gestão Ambiental								
541	Preservação e Conservação Ambiental								
1	Recursos do tesouro exercício corrente								
00	Recursos Ordinários								
3	DESPESAS CORRENTES								
	Parques conservados	UN	1						100.000,00

0034	SEC. MUN. DE MEIO AMBIENTE-SEMMA								
020901	SEC. MUNIC. DE MEIO AMBIENTE - SEMMA								
1162	Mapeamento do Recursos Hídricos do Município								
18	Gestão Ambiental								
542	Controle Ambiental								
1	Recursos do tesouro exercício corrente								
00	Recursos Ordinários								
3	DESPESAS CORRENTES								
	Áreas mapeadas	HA	1						15.000,00

Total Geral do Programa:									2.615.000,00

A



Prefeitura Municipal de Timon - MA
LEI DE DIRETRIZES ORÇAMENTÁRIAS
ANEXO DE METAS FISCAIS

PROGRAMAS, METAS E AÇÕES (LDO INICIAL 2022)
2022

Lei: 2.233, Data: 03/01/2022

Programa	Descrição	Entidade	Unid.Orçam.	Proj.Ativ.	Função	SubFunção	FonGrupo	FonCódigo	Categoria	Indicador	Unidade de Medida	Meta	Valor
1019	ECONOMIA LOCAL, DINÂMICA, CRIATIVA E SUSTENTÁVEL												
Ações													
0010	GABINETE DO PREFEITO-GP	020101	GABINETE DO PREFEITA - GP	2047	Promover e Coordenar Programa de PPP	04	Administração Geral	122	Administração Geral				
							1	Recursos do tesouro exercício corrente	00	Recursos Ordinários			
								3	DESPESAS CORRENTES				
										Programa de PPP mantido	UN	1	230.000,00
<hr/>													
0010	GABINETE DO PREFEITO-GP	020101	GABINETE DO PREFEITA - GP	2047	Promover e Coordenar Programa de PPP	04	Administração Geral	122	Administração Geral				
							1	Recursos do tesouro exercício corrente	00	Recursos Ordinários			
								4	DESPESAS DE CAPITAL				
										Programa de PPP mantido	UN	1	16.415,00
<hr/>													
0010	GABINETE DO PREFEITO-GP	020101	GABINETE DO PREFEITA - GP	2204	Apoio à Manutenção do Parque Empresarial	22	Indústria	122	Administração Geral				
							1	Recursos do tesouro exercício corrente	00	Recursos Ordinários			
								3	DESPESAS CORRENTES				
										Parque empresarial mantido	UN	1	70.000,00

[Handwritten signature]

[Handwritten mark]

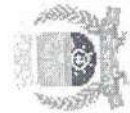

Prefeitura Municipal de Timon - MA

LEI DE DIRETRIZES ORÇAMENTÁRIAS

ANEXO DE METAS FISCAIS

PROGRAMAS, METAS E AÇÕES (LDO INICIAL 2022)

Lei: 2.233, Data: 03/01/2022

0019	SEC. MUN. DE DESENVOLVIMENTO RURAL-SEMDR							
021501	SEC. MUNIC. DE DESENVOLVIMENTO RURAL - SEMDR							
1062	Implantação de Projetos Agro-Industriais							
20	Agricultura							
605	Abastecimento							
1	Recursos do tesouro exercicio corrente							
00	Recursos Ordinários							
3	DESPESAS CORRENTES							
	Projetos realizados						UN	2
								125.000,00

0019	SEC. MUN. DE DESENVOLVIMENTO RURAL-SEMDR							
021501	SEC. MUNIC. DE DESENVOLVIMENTO RURAL - SEMDR							
1062	Implantação de Projetos Agro-Industriais							
20	Agricultura							
605	Abastecimento							
1	Recursos do tesouro exercicio corrente							
00	Recursos Ordinários							
4	DESPESAS DE CAPITAL							
	Projetos realizados						UN	2
								30.000,00

0019	SEC. MUN. DE DESENVOLVIMENTO RURAL-SEMDR							
021501	SEC. MUNIC. DE DESENVOLVIMENTO RURAL - SEMDR							
1066	Aquis.de Tratores, Máq., Caminhões e Implem. Agrícolas							
20	Agricultura							
605	Abastecimento							
1	Recursos do tesouro exercicio corrente							
00	Recursos Ordinários							
3	DESPESAS CORRENTES							
	Implementos adquiridos						UN	1
								50.000,00

A [Handwritten Signature]



Prefeitura Municipal de Timon - MA
LEI DE DIRETRIZES ORÇAMENTÁRIAS
ANEXO DE METAS FISCAIS

PROGRAMAS, METAS E AÇÕES (LDO INICIAL 2022)
2022

Lei: 2.233, Data: 03/01/2022

0019	SEC. MUN. DE DESENVOLVIMENTO RURAL-SEMDR									
021501	SEC. MUNIC. DE DESENVOLVIMENTO RURAL - SEMDR									
1066	Aquis.de Tratores, Máq., Caminhões e Implem. Agrícolas									
20	Agricultura									
605	Abastecimento									
1	Recursos do tesouro exercicio corrente									
00	Recursos Ordinários									
4	DESPESAS DE CAPITAL									
	Implementos adquiridos									
									UN	310.000,00

0019	SEC. MUN. DE DESENVOLVIMENTO RURAL-SEMDR									
021501	SEC. MUNIC. DE DESENVOLVIMENTO RURAL - SEMDR									
2044	Manutenção dos Mercados de Abastecimentos									
20	Agricultura									
605	Abastecimento									
1	Recursos do tesouro exercicio corrente									
00	Recursos Ordinários									
3	DESPESAS CORRENTES									
	Mercados mantidos									
									UN	220.000,00

0019	SEC. MUN. DE DESENVOLVIMENTO RURAL-SEMDR									
021501	SEC. MUNIC. DE DESENVOLVIMENTO RURAL - SEMDR									
2044	Manutenção dos Mercados de Abastecimentos									
20	Agricultura									
605	Abastecimento									
1	Recursos do tesouro exercicio corrente									
00	Recursos Ordinários									
4	DESPESAS DE CAPITAL									
	Mercados mantidos									
									UN	45.000,00

A 2022



Prefeitura Municipal de Timon - MA
LEI DE DIRETRIZES ORÇAMENTÁRIAS
ANEXO DE METAS FISCAIS

PROGRAMAS, METAS E AÇÕES (LDO INICIAL 2022)
 2022

Lei: 2.233, Data: 03/01/2022

0019	SEC. MUN. DE DESENVOLVIMENTO RURAL-SEMDR					
021501	SEC. MUNIC. DE DESENVOLVIMENTO RURAL - SEMDR					
2046	Manutenção da CEASA					
20	Agricultura					
605	Abastecimento					
1	Recursos do tesouro exercício corrente					
00	Recursos Ordinários					
3	DESPESAS CORRENTES					
	CEASA mantida	UN	1			60.000,00

0019	SEC. MUN. DE DESENVOLVIMENTO RURAL-SEMDR					
021501	SEC. MUNIC. DE DESENVOLVIMENTO RURAL - SEMDR					
2046	Manutenção da CEASA					
20	Agricultura					
605	Abastecimento					
1	Recursos do tesouro exercício corrente					
00	Recursos Ordinários					
4	DESPESAS DE CAPITAL					
	CEASA mantida	UN	1			10.000,00

0019	SEC. MUN. DE DESENVOLVIMENTO RURAL-SEMDR					
021501	SEC. MUNIC. DE DESENVOLVIMENTO RURAL - SEMDR					
2082	Apoio a Exposições e Feiras					
20	Agricultura					
608	Promoção da Produção Agropecuária					
1	Recursos do tesouro exercício corrente					
00	Recursos Ordinários					
3	DESPESAS CORRENTES					
	Exposições e Feiras realizadas	UN	10			10.000,00

7
 P. J. B. S.



Prefeitura Municipal de Timon - MA
LEI DE DIRETRIZES ORÇAMENTÁRIAS
ANEXO DE METAS FISCAIS

PROGRAMAS, METAS E AÇÕES (LDO INICIAL 2022)
2022

Lei: 2.233, Data: 03/01/2022

0019 SEC. MUN. DE DESENVOLVIMENTO RURAL-SEMDR
021501 SEC. MUNIC. DE DESENVOLVIMENTO RURAL - SEMDR
2082 Apoio a Exposições e Feiras
20 Agricultura
608 Promoção da Produção Agropecuária
1 Recursos do tesouro exercício corrente
00 Recursos Ordinários
4 DESPESAS DE CAPITAL
Exposições e Feiras realizadas UN 10 5.000,00

0019 SEC. MUN. DE DESENVOLVIMENTO RURAL-SEMDR
021501 SEC. MUNIC. DE DESENVOLVIMENTO RURAL - SEMDR
2086 Implantação e Manutenção de Hortas Comunitárias
20 Agricultura
605 Abastecimento
1 Recursos do tesouro exercício corrente
00 Recursos Ordinários
3 DESPESAS CORRENTES
Hortas mantidas UN 4 40.000,00

0019 SEC. MUN. DE DESENVOLVIMENTO RURAL-SEMDR
021501 SEC. MUNIC. DE DESENVOLVIMENTO RURAL - SEMDR
2086 Implantação e Manutenção de Hortas Comunitárias
20 Agricultura
605 Abastecimento
1 Recursos do tesouro exercício corrente
00 Recursos Ordinários
4 DESPESAS DE CAPITAL
Hortas mantidas UN 4 20.000,00

7



Prefeitura Municipal de Timon - MA
LEI DE DIRETRIZES ORÇAMENTÁRIAS
ANEXO DE METAS FISCAIS

PROGRAMAS, METAS E AÇÕES (LDO INICIAL 2022)

Lei: 2.233, Data: 03/01/2022

2022

0038	SEC. MUN. DE DESENVOLVIMENTO ECONÔMICO , TRAB. E TURISM-SEMDEST					
021001	SEC.MUNIC.DESENV.ECONÔM., TRAB. E DO TURISMO - SEMDEST					
1212	Promoção do Turismo					
23	Comércio e Serviços					
695	Turismo					
	1	Recursos do tesouro exercicio corrente				
	00	Recursos Ordinários				
	3	DESPESAS CORRENTES				
		Projetos realizados		2		15.000,00
			UN			

0038	SEC. MUN. DE DESENVOLVIMENTO ECONÔMICO , TRAB. E TURISM-SEMDEST					
021001	SEC.MUNIC.DESENV.ECONÔM., TRAB. E DO TURISMO - SEMDEST					
2049	Apoio a Manutenção do Prédio do SINE e Junta Comercial					
23	Comércio e Serviços					
691	Promoção Comercial					
	1	Recursos do tesouro exercicio corrente				
	00	Recursos Ordinários				
	3	DESPESAS CORRENTES				
		SINE e Junta Comercial mantidos		1		150.000,00
			UN			

0038	SEC. MUN. DE DESENVOLVIMENTO ECONÔMICO , TRAB. E TURISM-SEMDEST					
021001	SEC.MUNIC.DESENV.ECONÔM., TRAB. E DO TURISMO - SEMDEST					
2049	Apoio a Manutenção do Prédio do SINE e Junta Comercial					
23	Comércio e Serviços					
691	Promoção Comercial					
	1	Recursos do tesouro exercicio corrente				
	00	Recursos Ordinários				
	4	DESPESAS DE CAPITAL				
		SINE e Junta Comercial mantidos		1		28.000,00
			UN			

A



Prefeitura Municipal de Timon - MA
LEI DE DIRETRIZES ORÇAMENTÁRIAS
ANEXO DE METAS FISCAIS

PROGRAMAS, METAS E AÇÕES (LDO INICIAL 2022)
2022

Lei: 2.233, Data: 03/01/2022

0038 SEC. MUN. DE DESENVOLVIMENTO ECONÔMICO , TRAB. E TURISM-SEMDEST
021001 SEC.MUNIC.DESENV.ECONÔM., TRAB. E DO TURISMO - SEMDEST
2050 Realização de Cursos de Qualif. Profissional e Empreendedora
11 Trabalho
333 Empregabilidade
1 Recursos do tesouro exercicio corrente
00 Recursos Ordinários
3 DESPESAS CORRENTES
Pessoas capacitadas UN 100 80.000,00

0038 SEC. MUN. DE DESENVOLVIMENTO ECONÔMICO , TRAB. E TURISM-SEMDEST
021001 SEC.MUNIC.DESENV.ECONÔM., TRAB. E DO TURISMO - SEMDEST
2050 Realização de Cursos de Qualif. Profissional e Empreendedora
11 Trabalho
333 Empregabilidade
1 Recursos do tesouro exercicio corrente
00 Recursos Ordinários
4 DESPESAS DE CAPITAL
Pessoas capacitadas UN 100 20.000,00

0038 SEC. MUN. DE DESENVOLVIMENTO ECONÔMICO , TRAB. E TURISM-SEMDEST
021001 SEC.MUNIC.DESENV.ECONÔM., TRAB. E DO TURISMO - SEMDEST
2052 Manutenção de Feiras Itinerantes e de Negócios
23 Comércio e Serviços
691 Promoção Comercial
1 Recursos do tesouro exercicio corrente
00 Recursos Ordinários
3 DESPESAS CORRENTES
Feiras realizadas UN 4 30.000,00

F *Res*



Prefeitura Municipal de Timon - MA
LEI DE DIRETRIZES ORÇAMENTÁRIAS

ANEXO DE METAS FISCAIS

PROGRAMAS, METAS E AÇÕES (LDO INICIAL 2022)

2022

0038 SEC. MUN. DE DESENVOLVIMENTO ECONÔMICO, TRAB. E TURISM-SEMDEST
021001 SEC.MUNIC.DESENV.ECONÔM., TRAB. E DO TURISMO - SEMDEST

2200 Manutenção do Programa Educação Empreendedora

11 Trabalho

333 Empregabilidade

1 Recursos do tesouro exercicio corrente

00 Recursos Ordinários

3 DESPESAS CORRENTES

Alunos capacitados

UN

100

15.000,00

Total Geral do Programa:

1.579.415,00

F

[Handwritten signature]



Prefeitura Municipal de Timon - MA
LEI DE DIRETRIZES ORÇAMENTÁRIAS
ANEXO DE METAS FISCAIS

PROGRAMAS, METAS E AÇÕES (LDO INICIAL 2022)
2022
Lei: 2.233, Data: 03/01/2022

Programa Descrição
1021 QUALIDADE E SAÚDE AMBIENTAL

Ações		Entidade	Unid.Orçam.	Proj.Ativ.	Função	SubFunção	FonGrupo	FonCódigo	Categoria	Indicador	Unidade de Medida	Meta	Valor	
0034	SEC. MUN. DE MEIO AMBIENTE-SEMMA	020901	SEC. MUNIC. DE MEIO AMBIENTE - SEMMA	1092	Cursos de Capacitação na Área de Gestão para Sustentabilidade	18	Gestão Ambiental	541	Preservação e Conservação Ambiental					
						1	Recursos do tesouro exercício corrente	00	Recursos Ordinários	3	DESPESAS CORRENTES			
											Cursos realizados	UN	3	20.000,00

0034	SEC. MUN. DE MEIO AMBIENTE-SEMMA	020901	SEC. MUNIC. DE MEIO AMBIENTE - SEMMA	2136	Ações Voltadas para a Preservação e Conservação do Meio Ambiente	18	Gestão Ambiental	541	Preservação e Conservação Ambiental					
						1	Recursos do tesouro exercício corrente	00	Recursos Ordinários	3	DESPESAS CORRENTES			
											Projetos realizados	UN	1	20.000,00
												Total Geral do Programa:	40.000,00	

A
R



Prefeitura Municipal de Timon - MA
LEI DE DIRETRIZES ORÇAMENTÁRIAS
ANEXO DE METAS FISCAIS

PROGRAMAS, METAS E AÇÕES (LDO INICIAL 2022)
2022

Lei: 2.233, Data: 03/01/2022

Total Geral da LDO: 505.721.500,00

7 2022