



ESTADO DO MARANHÃO
CÂMARA MUNICIPAL DE TIMON
"Gestão União e Compromisso"

L I C I T A Ç Ã O

CONCORRÊNCIA ELETRÔNICA Nº 001/2025

PROCESSO ADMINISTRATIVO Nº 027/2025

**FUNAMENTAÇÃO LEGAL: Art. 28, II da Lei
14.133/2021.**

**OBJETIVO: CONTRATAÇÃO DE EMPRESA PARA
EXECUÇÃO DE SERVIÇOS DE REFORMA E
ADEQUAÇÃO PREDIAL NAS INSTALAÇÕES DA
CÂMARA MUNICIPAL DE TIMON – MA.**



ESTADO DO MARANHÃO
CÂMARA MUNICIPAL DE TIMON
"Gestão União e Compromisso"

DOCUMENTO DE FORMALIZAÇÃO DE DEMANDA

Memorando nº 094/2025 – CLCA

Ao Exmo. Presidente da Câmara
Sr. José Wilma da Silva Resende

Pelo presente instrumento, em atendimento à Lei 14.133/2021, encaminhe-se à consideração da Autoridade Competente da Câmara Municipal de Timon – MA, Documento de Formalização da Demanda – DFD para análise e adoção das providências necessárias à abertura do processo de contratação.

Área Requisitante (Unidade / Setor / Depto): DIRETORIA GERAL	
Responsável(eis) pela demanda:	
Nome: Maria do Socorro Rodrigues Fernandes	
CPF:	Cargo / Função / Matrícula: Diretora Geral

INFORMAÇÕES GERAIS

1.1- Descrição sucinta do objeto:

CONTRATAÇÃO DE EMPRESA PARA EXECUÇÃO DE SERVIÇOS DE REFORMA E ADEQUAÇÃO PREDIAL NAS INSTALAÇÕES DA CÂMARA MUNICIPAL DE TIMON – MA.

1.2- Justificativa da necessidade da contratação:

A contratação de empresa para a execução de serviços de reforma e adequação predial nas instalações da Câmara Municipal de Timon – MA é medida necessária para assegurar a continuidade, a segurança e a eficiência das atividades administrativas e legislativas. A intervenção justifica-se diante da necessidade de promover melhorias estruturais e de revitalização dos ambientes, considerando o desgaste natural decorrente do uso constante das dependências da Casa Legislativa.

As instalações demandam adequações que envolvem a reorganização e modernização de espaços internos, de modo a aprimorar a funcionalidade, o conforto e as condições de trabalho de servidores, vereadores e assessores. A melhoria do ambiente institucional contribui diretamente para o desempenho das atividades, favorecendo a produtividade, a organização e a fluidez das rotinas administrativas.

A reforma também se fundamenta na importância de preservar o patrimônio público, assegurando a manutenção corretiva e preventiva da estrutura física, o que evita a evolução de danos e reduz custos futuros decorrentes de eventuais intervenções emergenciais. A atualização dos espaços contribui ainda para fortalecer a imagem institucional, demonstrando compromisso com a eficiência, a transparência e a boa gestão dos recursos públicos.



ESTADO DO MARANHÃO
CÂMARA MUNICIPAL DE TIMON
"Gestão União e Compromisso"

Dessa forma, a contratação de empresa tecnicamente capacitada configura-se como providência indispensável para garantir a integridade da infraestrutura e oferecer suporte adequado às demandas do Poder Legislativo Municipal. Trata-se de ação necessária, oportuna e plenamente alinhada ao interesse público, assegurando que a Câmara Municipal de Timon – MA disponha de instalações adequadas ao desempenho de suas funções essenciais com qualidade e responsabilidade.

1.3- Data Prevista da Demanda: dezembro/2025

1.4- Alinhamento com o Plano de Contratação Anual: Houve elaboração do Plano de Contratação Anual (PCA) para a câmara municipal de Timon – MA em 2024, então a referida demanda decorreu da estratégia de seguir um planejamento de compras alinhado à Lei Orçamentária Anual (LOA) e necessidades comuns da Câmara, visando otimizar os recursos e a eficiência das contratações públicas. Essa decisão foi fundamentada na avaliação das necessidades imediatas e na priorização de ações que asseguram a continuidade dos serviços públicos essenciais. Importante salientar que, no órgão não existe um profissional técnico para desempenhar o serviço.

ITEM	SERVIÇO/AÇÃO	UNID.	VALOR TOTAL R\$
01	CONTRATAÇÃO DE EMPRESA PARA EXECUÇÃO DE SERVIÇOS DE REFORMA E ADEQUAÇÃO PREDIAL NAS INSTALAÇÕES DA CÂMARA MUNICIPAL DE TIMON – MA.	SERVIÇO	R\$

Timon (MA), 23 de novembro de 2025.

Maria do Socorro Rodrigues Fernandes

Maria do Socorro Rodrigues Fernandes
Diretora Geral da Câmara
MAT.: 10432025-4

Processo 0801121-93.2020.8.10.0060

Ação civil pública com pedido de tutela de urgência

Autor: Ministério Público do Estado do Maranhão

Ré: Câmara municipal de Timon-MA

Vistos etc

I – RELATÓRIO

Ministério Público do Estado do Maranhão, instituição permanente e essencial à função jurisdicional do Estado (art. 127, caput, da CF), com fundamento na inteligência do art. 129, III, da Carta Magna em combinação com art. 6º, VII da Lei Complementar 75/1993, arts. 4º e 5º da Lei 7.347/1985 e arts. 297 e seguintes do Código de Processo Civil, desencadeou a jurisdição para propor **ação civil pública com pedido liminar** em face da Câmara Municipal de Timon-MA, devidamente qualificada.

Em suporte fático afirma que em 25 de abril de 2018 foi instaurado procedimento administrativo nº 49/2018 sob a presidência da 6ª Promotoria de Justiça Especializada de Timon, com o fito de acompanhar as condições de acessibilidade da Câmara Municipal de Timon – MA. Naquela oportunidade a Dra. Tereza Cristina Sales, Engenheira Civil do Núcleo de Assessoria Técnica Regionalizada de Timon – MA, emitiu relatório de acessibilidade, no qual consta uma série de providências necessárias para adequar o prédio da Câmara Municipal às pessoas com dificuldade de locomoção (deficientes ou idosos).

Indica o senhor Promotor de Justiça que o prédio não dispõe de meios para a transposição dos desníveis nas áreas de circulação externas e internas, como rampas ou elevadores. De igual modo não existe um acesso ao interior do prédio com comunicação a todas as suas dependências e serviços que possa ser utilizado pela pessoa com deficiência ou com mobilidade reduzida. Nessas conexões existem obstáculos que impedem ou dificultam a acessibilidade plena.

Pontua pela inexistência de não há sanitários acessíveis e com entrada independente. De outra banda o piso não favorece ao deficiente visual, já que não foi instalado de forma adequada a direcioná-lo aos setores de atendimento e a alertá-lo contra os obstáculos dentro do prédio. Essa mesma falha foi verificada na calçada do prédio.

Diante de tal realidade foi expedido ofício ao presidente da Câmara dos Vereadores de Timon – MA, solicitando a este que manifestasse seu interesse em celebrar um termo de ajustamento de conduta, tendo por finalidade estabelecer as condições objetivando atender às falhas apontadas no referido relatório técnico.

Esclarece o Ministério Público que foi realizada reunião na sede das Promotorias de Justiça de Timon entre o Promotor de Justiça titular da 6ª Promotoria de Justiça Especializada e o Presidente da Câmara de Vereadores de Timon acompanhado de sua assessoria jurídica, quando então este manifestou interesse na formalização de um Termo de ajustamento de Conduta. O senhor presidente da Câmara Municipal solicitou prazo de 120 dias para apresentação de proposta de atendimento às normas de acessibilidade, sob a justificativa de haver assumido a gestão daquele poder há menos de um mês.

No entanto, afirma o Ministério Público que transcorridos 200 (duzentos) dias nenhuma



proposta foi formulada pela presidente da Câmara. Exatamente por isso lhe foi enviado novo ofício com o propósito de ser ofertada proposta de adequação do prédio. Infelizmente não houve resposta a esse ato do Ministério Público. Em assim, o senhor Promotor de Justiça se viu obrigado a apresentar ação civil pública.

Em sede de substrato jurídico, invocou as letras do **art. 127 da constituição federal**, o qual atribuiu ao Ministério Público a defesa da ordem jurídica, do regime democrático e dos interesses sociais e individuais indisponíveis. No exercício dessa missão constitucional, insere-se a garantia dos direitos das pessoas com deficiência.

Por outro turno traz à colação o **art. 23 da constituição federal**, vez que é da responsabilidade dos entes federados cuidar da saúde, proteção e garantias das pessoas deficientes. Por outro turno recita a inteligência do **art. 11 da lei nº 10.098, de 19 de dezembro de 2000**, a qual trata da acessibilidade nos edifícios públicos ou de uso coletivo, a construção, ampliação ou reforma de edifícios públicos ou privados destinados ao uso coletivo.

Lembra o senhor Promotor de Justiça que a presente **ação civil pública** tem por objetivo assegurar a proteção de milhares de **pessoas indeterminadas** que têm frustrado um dos direitos mais básicos do ser humano, o de ir e vir, garantido no plexo da constituição federal. Justifica, assim, a parte autora, a legitimidade do Ministério Público.

Estabelece o Ministério Público que o **art. 24 da constituição federal**, como exercício de densificação do princípio da igualdade, estabelece o dever dos entes federados em promover atos que impeçam a distinção de qualquer natureza entre os indivíduos.

Ademais recorre o senhor Promotor de Justiça à **Convenção Internacional sobre os Direitos das Pessoas com Deficiência** aprovadas pela **ONU de 2006**, aprovada pelo congresso brasileiro pelo **decreto legislativo nº 186, de 9 de julho de 2008** pelo quórum de emenda constitucional, conforme previsto **nas letras do art. 5º, § 3º da constituição da República**.

Encontra-se o Ministério Público igualmente estribado no **art. 15 da lei nº 10.098/2000 e no decreto nº 5.296/2004**. Tais normas preveem eliminar todas as barreiras existentes nas vias públicas e nas edificações de uso público.

Vislumbra o Ministério Público a viabilidade de antecipação de tutela. Igualmente sugere realização de audiência de justificação prévia (**art. 461, §3º do CPC**).

Com esse suporte fático-jurídico, a parte autora formula os seguintes pedidos: **a)** condenação à obrigação específica de fazer, sob pena de multa diária de R\$ 1.000,00 (um mil reais), nos termos do art. 11 da Lei n.º 7.347/85, a ser revertido em favor do Fundo Especial do Ministério Público – FEMPE, criado pela Lei Complementar nº 86, de 04 de julho de 2005, sem prejuízo de responsabilização por crime de desobediência pelo descumprimento da ordem judicial, de eficácia mandamental na espécie, expedindo-se o imediato mandado judicial, nos termos já pleiteados em sede de liminar, obrigando-se, no prazo de 10 (dez) dias úteis, a apresentar projeto arquitetônico e urbanístico, assinado por profissional habilitado, com a respectiva ART – Anotação de Responsabilidade Técnica, que atenda às normas gerais de acessibilidade, prevendo, em especial:

a1) a eliminação de todas as barreiras existentes na faixa livre da calçada que margeia a Câmara Municipal, além da instalação de rampa ou outro equipamento de deslocamento vertical para transposição dos desníveis nas áreas de circulação externas e internas;

a2) a instalação de piso tátil direcional e de emergência na calçada que margeia o edifício e também no interior do prédio para orientar o deficiente visual sobre os obstáculos existentes e também para conduzi-lo aos setores de atendimento;



a3) o acesso ao interior com comunicação a todas as dependências e serviços do local, livre de quaisquer barreiras; **a4)** disponibilização de banheiros verdadeiramente acessíveis para cada sexo;

b) Ainda, após a apresentação do referido projeto, seja atribuído à Câmara Municipal o prazo de 180 (cento e oitenta) dias para a execução das obras de acessibilidade no local, sob pena de interdição do prédio para o exercício das atividades públicas, sem prejuízo da cominação de multa mensal por atraso a ser arbitrada por esse Juízo diretamente contra o Presidente da Câmara Municipal e/ou ordenador de despesas responsável pela obra, a ser revertido em favor do Fundo Especial do Ministério Público – FEMPE, criado pela Lei Complementar nº 86, de 04 de julho de 2005.

Concessão de tutela antecipada (id. **33158359**).

Câmara Municipal apresentou projeto de acessibilidade (id. **34105592**).

Ministério Público se manifestou indicando **várias ressalvas ao aludido projeto** de acessibilidade (id. **35888876**).

Devidamente **citado** (id. **45813777**), o município de Timon-MA **deixou de apresentar resposta** (id. **55717048**).

Intimado o município de Timon-MA (id. **60630746**) para se manifestar a propósito das ressalvas apresentadas pelo Ministério Público. Devidamente intimado (id. **61027359**) permaneceu inerte. Causídicos renunciaram ao mandado (id. **61987377**). Novo advogado juntou procuração da Câmara Municipal e requereu habilitação (id. **72145287**).

É O RELATÓRIO. Passo a me pronunciar em observância ao art. 93,IX da Constituição Federal.

II – DA FUNDAMENTAÇÃO

O exercício da fundamentação é postulado que se impõe ao devido processo legal que é o princípio por excelência da jurisdição guiada pela necessidade do dever-poder do magistrado demonstrar as razões de decidir. Este exercício se alinha com a publicidade e a fiscalização social dos atos jurisdicionais, exigência salutar em um Estado Democrático de Direito.

Por uma questão didática, tem-se por opção o método cartesiano que prestigia o rigor lógico ao dever de demonstração. Em assim, abrem-se itens autônomos para se discutir sobre os temas indicados na fórmula de síntese.

II.1 Da revelia

Tem-se terminologicamente que **contumácia** é a inércia de qualquer das partes que compõem o processo. **Revelia é a contumácia atribuída ao réu por não contestar a ação no prazo legal**. Trata-se, portanto, de contumácia específica, própria do réu.

Importante não confundir a revelia com seus efeitos. **Revelia é um comportamento (estado) omissivo e efeitos, por certo, são as consequências dessa omissão**. Os efeitos que decorrem da revelia são os seguintes: a) presunção de veracidade dos fatos alegados na petição inicial; b) fluência dos prazos processuais independentemente de intimação; c) julgamento antecipado do mérito.

No caso concreto, tem-se por interesse discutir o efeito da presunção de veracidade dos fatos alegados na petição inicial, consoante a inteligência do **art. 344 do CPC**. E fundamental alertar que **essa presunção é da espécie relativa**. E assim o é, porque **a presunção não se**



efetiva quando a **questão for exclusivamente jurídica** ou os **fatos forem evidentemente inverossímeis** ou **contrários ao senso comum**.

No caso a **elisão dos efeitos da revelia** se consolida na inteligência do **art. 345, II, do CPC**, vez que os direitos resguardados pela Fazenda Pública são de **matriz indisponível**.

Em assim, reconhece-se a revelia, mas sem o reconhecimento da veracidade fática independente da prova. Significa dizer que **não se afasta, no presente caso, o imperativo existente no art. 373, I, do código de processo civil**.

Cabe, pois, ao Ministério Público comprovar a falta de acessibilidade ao prédio da Câmara Municipal.

II.2 Ônus da prova

O legislador processual estabeleceu o **ônus da prova** segundo o brocardo *allegatio et non probatio quae non allegatio* (alegar e não provar é quase não alegar) na perfeita dicção do **art. 373, I e II, do Código de Processo**. De tal forma que cabe ao autor demonstrar a prova de sua pretensão, ou seja, do **fato constitutivo de seu direito**.

No caso concreto, o Ministério Público, na qualidade de autor da demanda, se desincumbiu plenamente do ônus de demonstrar a sua pretensão. Trouxe **laudo pericial detalhado o qual não deixa dúvida de que a Câmara Municipal não se desincumbiu de prover acesso à população deficiente ou idosa com dificuldade de locomoção**.

Registre-se, inclusive, que o Ministério Público celebrou um Termo de Ajuste de Conduta que não foi observado pela parte ré.

Em sendo revel, a Câmara Municipal deixou de apresentar fato modificativo, impeditivo ou extintivo do direito do autor (art. 350 do CPC).

Estabelecido tal paradigma, cabe a esse magistrado fundamentar juridicamente a pretensão deduzida em juízo.

II.3 Da Constituição

Em primeiro é importante lembrar que a constituição de 1988 reinaugura o Estado brasileiro apresentando a pessoa como centro de gravidade do sistema jurídico (**art. 1º, III, da constituição federal**). E o povo como razão de ser do poder estatal (**art. 1º, parágrafo único da CF**). Ademais um dos objetivos da República é a promoção do bem de todos sem quaisquer preconceitos (**art. 3º, IV, da constituição federal**).

Já nas atribuições, o constituinte estabeleceu como competência comum aos entes federativos “cuidar da saúde e assistência pública, da proteção e garantia das pessoas portadoras de deficiência” (**art. 23 da constituição da República**). E no mesmo diapasão a competência relativa a atribuição legislativa também se verificou comum entre as pessoas de direito público interno (**art. 24 da constituição federal**).

II.4 Convenção Internacional sobre os Direitos das Pessoas com Deficiência

O Congresso Nacional aprovou, conforme o rito previsto no **art. 5º, § 3º da constituição da República a Convenção Internacional sobre os Direitos das Pessoas com Deficiência (decreto legislativo nº 186, de 9 de julho de 2008 e decreto nº 6.949, de 25 de agosto de 2009)**. Significa isso dizer que tal documento internacional ingressou na ordem jurídica brasileira com **status de norma constitucional** (bloco de constitucionalidade). Cabe o registro de que tal



convenção é o primeiro ato internacional a alcançar o ápice da juridicidade pátria.

O dispositivo inaugural da mencionada convenção estabelece como propósito “promover, proteger e assegurar o exercício pleno e equitativo de todos os direitos humanos e liberdades fundamentais por todas as pessoas com deficiência e promover o respeito pela sua dignidade inerente” (**Artigo 1 – Propósito**).

Inexiste dúvida, pois, de que o objetivo da norma é contemplar todas as potencialidades das pessoas com deficiências. E tal se densifica nos termos do **artigo 3** ao tratar dos **princípios gerais**. Pode-se ler na alínea c desse comando como um dos princípios do documento internacional: “A plena e efetiva participação e inclusão na sociedade”.

Especificamente sobre acessibilidade destinou o documento a redação do **artigo 9 (1. a)**. Norma, portanto, de concretude ao disposto na constituição da República com relação à dignidade da pessoa com deficiência ou com dificuldade de locomoção.

II.5 Regramento infraconstitucional

Ainda antes da aprovação da **Convenção Internacional sobre os Direitos das Pessoas com Deficiência (decreto legislativo nº 186, de 9 de julho de 2008)**, o legislador doméstico trouxe à lume a **lei nº 10.098/2000** que tem por objetivo estabelecer normas gerais e critérios básicos para a promoção da acessibilidade das pessoas portadoras de deficiência ou com mobilidade reduzida, e dá outras providências. Nesse diploma legal merece destaque o **art. 11** que disciplina as medidas concretas que devem ser observadas para se garantir o direito à acessibilidade. Exatamente o que foi postulado pelo senhor Promotor de Justiça na presente demanda.

Por seu turno, no mesmo sentido o **decreto nº 5.296/2004** (sobretudo o art. 8º) que regulamentou a citada lei **10.098/2000**.

Com a exposição fático-jurídico encontra-se esse magistrado autorizado a escrever o dispositivo da presente sentença.

III - DISPOSITIVO

Diante de todo o exposto e com fundamento no **art. 1º, III, parágrafo único; art. 3º, IV; art. 23; art. 24, todos da constituição da República** em combinação com **artigos 1, 3 e 9 (1.a) da Convenção Internacional sobre os Direitos das Pessoas com Deficiência (decreto legislativo nº 186/2008 e decreto nº 6.949/2009 e art. 11 da lei nº 10.098/2000 e art. 8º do decreto nº 5.296/2004** que a regulamentou, julgo **procedente a presente demanda** nos termos seguintes:

a) Condenação da Câmara Municipal na realização das seguintes obras no **prazo de 180** (centro e oitenta) dias: **a1)** eliminação de todas as barreiras existentes na faixa livre da calçada que margeia a Câmara Municipal, além da instalação de rampa ou outro equipamento de deslocamento vertical para transposição dos desníveis nas áreas de circulação externas e internas;

a2) a instalação de piso tátil direcional e de emergência na calçada que margeia o edifício e também no interior do prédio para orientar o deficiente visual sobre os obstáculos existentes e também para conduzi-lo aos setores de atendimento;

a3) o acesso ao interior com comunicação a todas as dependências e serviços do local, livre de quaisquer barreiras; **a4)** disponibilização de banheiros verdadeiramente acessíveis para cada sexo;



Custas na forma da lei.

Honorários de sucumbência inviável diante da inteligência do art.128, § 5º, II, a, da constituição federal em combinação com art. 22 da lei nº 8.906/94, bem como pela compatibilidade com o princípio da simetria exposto no art. 18 da lei nº 7.347/1985, na exata interpretação do STJ.

P.R.I

Após o trânsito em julgado, **arquivem-se com baixa na distribuição.**

Cumpra-se.

Timon (MA), 11 de agosto de 2022.

Weliton Sousa Carvalho

Juiz da Fazenda Pública





ESTADO DO MARANHÃO
CÂMARA MUNICIPAL DE TIMON
"Gestão União e Compromisso"

ESTUDO TÉCNICO PRELIMINAR

(ETP)



ESTADO DO MARANHÃO
CÂMARA MUNICIPAL DE TIMON
"Gestão União e Compromisso"

Av. Paulo Ramos S/N – Bairro Centro – CEP: 65.630-140 – Timon-Maranhão
CNPJ, 06.779.466/0001-13
Fones: (99) 3212-2255 / 3212-3939

ESTUDO TÉCNICO PRELIMINAR (ETP)

1) OBJETIVO.

A presente análise visa caracterizar, através do Estudo Técnico Preliminar (ETP), determinada necessidade, descrevendo as análises realizadas em Projeto Básico, estabelecendo os quantitativos necessários à **contratação de empresa para execução de serviços de reforma e adequação predial nas instalações da Câmara Municipal de Timon – MA.**

2) BASE LEGAL DO ESTUDO.

O presente estudo, tem por base legal os seguintes dispositivos:

Lei 14.133/2021 em seus pontos normativos:

Art. 6º (...) XX - estudo técnico preliminar: documento constitutivo da primeira etapa do planejamento de uma contratação que caracteriza o interesse público envolvido e a sua melhor solução e dá base ao anteprojeto, ao termo de referência ou ao projeto básico a serem elaborados caso se conclua pela viabilidade da contratação;

Art. 18 (...) A fase preparatória do processo licitatório é caracterizada pelo planejamento e deve compatibilizar-se com o plano de contratações anual de que trata o inciso VII do caput do art. 12 desta Lei, sempre que elaborado, e com as leis orçamentárias, bem como abordar todas as considerações técnicas, mercadológicas e de gestão que podem interferir na contratação, compreendidos: I - a descrição da necessidade da contratação **fundamentada em estudo técnico preliminar** que caracterize o interesse público envolvido; II - a definição do objeto para o atendimento da necessidade, por meio de termo de referência, anteprojeto, **projeto básico ou projeto executivo**, conforme o caso;



ESTADO DO MARANHÃO
CÂMARA MUNICIPAL DE TIMON
"Gestão União e Compromisso"

Av. Paulo Ramos S/N – Bairro Centro – CEP: 65.630-140 – Timon-Maranhão
CNPJ, 06.779.466/0001-13
Fones: (99) 3212-2255 / 3212-3939

3) DA JUSTIFICATIVA E NECESSIDADE.

A contratação de empresa para a execução de serviços de reforma e adequação predial nas instalações da Câmara Municipal de Timon – MA é medida necessária para assegurar a continuidade, a segurança e a eficiência das atividades administrativas e legislativas. A intervenção justifica-se diante da necessidade de promover melhorias estruturais e de revitalização dos ambientes, considerando o desgaste natural decorrente do uso constante das dependências da Casa Legislativa.

As instalações demandam adequações que envolvem a reorganização e modernização de espaços internos, de modo a aprimorar a funcionalidade, o conforto e as condições de trabalho de servidores, vereadores e assessores. A melhoria do ambiente institucional contribui diretamente para o desempenho das atividades, favorecendo a produtividade, a organização e a fluidez das rotinas administrativas.

A reforma também se fundamenta na importância de preservar o patrimônio público, assegurando a manutenção corretiva e preventiva da estrutura física, o que evita a evolução de danos e reduz custos futuros decorrentes de eventuais intervenções emergenciais. A atualização dos espaços contribui ainda para fortalecer a imagem institucional, demonstrando compromisso com a eficiência, a transparência e a boa gestão dos recursos públicos.

Dessa forma, a contratação de empresa tecnicamente capacitada configura-se como providência indispensável para garantir a integridade da infraestrutura e oferecer suporte adequado às demandas do Poder Legislativo Municipal. Trata-se de ação necessária, oportuna e plenamente alinhada ao interesse público, assegurando que a Câmara Municipal de Timon – MA disponha de instalações adequadas ao desempenho de suas funções essenciais com qualidade e responsabilidade.

4) PRINCIPAIS BENEFICIADOS.

Verificando a realidade de nossa necessidade, além do público interno, a população de Timon também é significativamente beneficiada, uma vez que a modernização das dependências da Câmara fortalece a prestação dos serviços legislativos, facilita o atendimento ao cidadão e contribui para a transparência e a efetividade das ações institucionais. Com instalações mais adequadas, a Casa Legislativa pode exercer suas funções de forma mais eficiente, garantindo melhores condições para o acompanhamento das sessões, solicitações, demandas públicas e demais atividades relacionadas ao interesse coletivo.



ESTADO DO MARANHÃO
CÂMARA MUNICIPAL DE TIMON
"Gestão União e Compromisso"

Av. Paulo Ramos S/N - Bairro Centro - CEP: 65.630-140 - Timon-Maranhão
CNPJ, 06.779.466/0001-13
Fones: (99) 3212-2255 / 3212-3939

Assim, a reforma não representa apenas uma melhoria estrutural, mas uma ação que alcança diretamente todos que dependem do pleno funcionamento do Poder Legislativo Municipal, reforçando o compromisso com a boa gestão e com a entrega de serviços de qualidade à comunidade.

5) REQUISITOS DA CONTRATAÇÃO.

O objeto a ser licitado, pelas suas características e com base nas justificativas acima mencionadas, se dará por meio de licitação, na modalidade **Concorrência Eletrônica**, sob o julgamento de **menor preço global**, onde estará se empenhando para oferecer serviços de reforma e adequação predial, com maior eficiência e qualidade.

Os serviços contemplados no projeto básico anexado a este estudo, está de acordo com as normas técnicas exigidas no âmbito dos profissionais de engenharia, os quais deverão estabelecer suas técnicas específicas para a realização deste objeto.

Portanto, para a contratação da futura licitante, esta Câmara Municipal irá realizar procedimento licitatório com base nas exigências legais contidas nos art. 62 e seguintes da Lei 14.133/2021, uma vez que nestes dispositivos estão contidas as exigências de regularidade jurídica, econômica e técnica, essenciais para a futura contratação.

6) ESTIMATIVA DOS QUANTITATIVOS, VALORES UNITÁRIOS E LEVANTAMENTO DE MERCADO.

No caso da contratação em tela, não se aplica a pesquisa convencional de preços por meio de orçamentos de mercado fornecidos por empresas, tendo em vista a natureza do objeto e as características próprias dos serviços de reforma e adequação predial. Esse tipo de contratação envolve composição detalhada de custos, especificidades técnicas e variações de mão de obra e materiais que demandam análise criteriosa e compatível com as normas de engenharia.

Dessa forma, todo o planejamento necessário à licitação foi elaborado por profissional habilitado da área de engenharia, que procedeu à elaboração da planilha orçamentária completa, acompanhada da respectiva memória de cálculo. Nesse documento constam os quantitativos estimados, os valores unitários de cada insumo e serviço, os custos de operadores, materiais e atividades correlatas, além das despesas acessórias inerentes à execução do objeto. As composições adotadas asseguram precisão técnica e fundamentação adequada para estimar o valor global da contratação.

Ressalte-se que a adoção de referências oficiais, tais como as tabelas ORSE, SINAP e SCO, atende plenamente às exigências legais, substituindo a pesquisa tradicional de preços no mercado, conforme previsto no Decreto Federal nº 7.983, de 8 de abril de 2013, e em



ESTADO DO MARANHÃO
CÂMARA MUNICIPAL DE TIMON

"Gestão União e Compromisso"

Av. Paulo Ramos S/N - Bairro Centro - CEP: 65.630-140 - Timon-Maranhão

CNPJ, 06.779.466/0001-13

Fones: (99) 3212-2255 / 3212-3939

consonância com as diretrizes estabelecidas pelo Tribunal de Contas da União na publicação "Orientações para elaboração de planilhas orçamentárias públicas – TCU". Tais referências conferem confiabilidade, padronização e transparência à composição de custos da obra, garantindo estimativas alinhadas às melhores práticas de engenharia e de administração pública.

Assim, a estimativa de custos da presente contratação foi construída com base em critérios técnicos reconhecidos e devidamente respaldados pela legislação vigente, assegurando consistência, precisão e responsabilidade no planejamento orçamentário da reforma e adequação predial da Câmara Municipal de Timon – MA.

7) RESULTADOS PRETENDIDOS.

Os resultados pretendidos com a contratação, concentram-se na melhoria do ambiente institucional e na garantia de condições adequadas para o desempenho das atividades legislativas e administrativas. Assim, a intervenção busca proporcionar espaços mais funcionais, organizados e coerentes com as necessidades atuais da Casa, promovendo um ambiente de trabalho mais eficiente, seguro e produtivo para servidores, vereadores e assessores.

Desse modo, entre os resultados esperados, destaca-se a recuperação e a melhoria das áreas físicas, eliminando desgastes e inadequações que possam comprometer o funcionamento regular das dependências. A modernização dos ambientes, por sua vez, contribui para otimizar a distribuição dos espaços, favorecer a circulação interna, melhorar o conforto organizacional e assegurar maior qualidade no desenvolvimento das rotinas diárias.

Além disso, a adequação física resultará em melhorias no atendimento ao cidadão, uma vez que proporcionará um ambiente mais organizado e receptivo para o público que procura a instituição em busca de informações, serviços ou acompanhamento das atividades legislativas.

Portanto, o conjunto de resultados pretendidos envolve a elevação da qualidade da infraestrutura física, o aperfeiçoamento das condições de trabalho, a valorização do patrimônio público e o fortalecimento da eficiência institucional. Assim, garante-se que a Câmara Municipal de Timon – MA mantenha condições adequadas para cumprir suas funções essenciais com excelência, responsabilidade e transparência.

8) DA FONTE DE CUSTEIO.



ESTADO DO MARANHÃO
CÂMARA MUNICIPAL DE TIMON

"Gestão União e Compromisso"

Av. Paulo Ramos S/N – Bairro Centro – CEP: 65.630-140 – Timon-Maranhão

CNPJ, 06.779.466/0001-13

Fones: (99) 3212-2255 / 3212-3939

A presente demanda será custeada por meio das seguintes fontes: **ÓRGÃO: CAMARA MUNICIPAL / FONTE: DE RECURSOS: PRÓPRIO/DUODECIMO.**

9) DA DESCRIÇÃO DA SOLUÇÃO COMO UM TODO.

A solução proposta para atender à necessidade da Câmara Municipal de Timon – MA consiste na contratação de empresa de engenharia especializada na execução de serviços de reforma e adequação predial. Assim, a contratação deverá ocorrer com observância de todos os parâmetros técnicos aplicáveis ao âmbito da engenharia, especialmente aqueles voltados à manutenção, recuperação e melhoria de edificações públicas.

Nesse contexto, a empresa contratada deverá apresentar competências e capacidade técnica compatíveis com a complexidade da reforma, de modo a assegurar a execução apropriada dos serviços previstos no projeto e na planilha orçamentária elaborados por profissional habilitado. Desse modo, o atendimento rigoroso às especificações, metodologias e diretrizes técnicas será essencial para garantir a qualidade, a segurança e a eficiência do empreendimento.

Portanto, a solução como um todo abrange a execução organizada, segura e tecnicamente embasada das intervenções necessárias, assegurando que o prédio da Câmara Municipal esteja plenamente apto a atender às demandas institucionais. Além disso, a intervenção contribuirá para a preservação do patrimônio público, para a melhoria do ambiente de trabalho e para o aperfeiçoamento do atendimento ao cidadão.

10) DAS ESPECIFICAÇÕES E SERVIÇOS ESSENCIAIS DO OBJETO.

Os serviços preliminares, técnicos e definitivos estão devidamente inseridos no Projeto Básico anexado a este estudo, o qual também apresenta as planilhas orçamentárias, encargos e o cronograma de execução.

11) ESTIMATIVA DO VALOR DA CONTRATAÇÃO.

Com base nas especificações apresentadas no orçamento integrante do Projeto Básico que acompanha este processo, a futura contratação observará rigorosamente os parâmetros e valores estabelecidos nesse documento técnico.



ESTADO DO MARANHÃO
CÂMARA MUNICIPAL DE TIMON
"Gestão União e Compromisso"

Av. Paulo Ramos S/N - Bairro Centro - CEP: 65.630-140 - Timon-Maranhão
CNPJ, 06.779.466/0001-13
Fones: (99) 3212-2255 / 3212-3939

12) JUSTIFICATIVAS PARA O PARCELAMENTO OU NÃO DA CONTRATAÇÃO.

No caso em tela, o não parcelamento da contratação para execução dos serviços de reforma e adequação predial mostra-se a solução mais adequada sob a perspectiva da eficiência técnica e da boa gestão administrativa. Isso porque a execução integrada dos serviços assegura maior uniformidade na condução das etapas da obra, uma vez que o gerenciamento permanece sob responsabilidade de uma única empresa, permitindo à Administração, portanto, maior controle sobre o andamento dos trabalhos, o cumprimento do cronograma e a observância rigorosa dos prazos estabelecidos.

Além disso, no contexto de reformas prediais, os serviços são, em sua maioria, interdependentes e sequenciais. Assim, o fracionamento da execução poderia provocar incompatibilidades técnicas, descontinuidade entre as etapas e aumento do risco de falhas na coordenação, o que, conseqüentemente, comprometeria a eficiência, elevaria os custos e prejudicaria o planejamento geral do empreendimento. Ressalta-se, ainda, que em obras com atividades inter-relacionadas, o atraso ou a inconsistência em uma fase impacta diretamente as etapas seguintes, podendo acarretar paralisações, retrabalhos e dificuldades na definição de responsabilidades técnicas, além de ampliar o prazo total da execução.

Dessa forma, a contratação de forma integral mostra-se não apenas recomendada, mas necessária, pois garante maior racionalidade na aplicação dos recursos, assegura a unidade de responsabilidade e contribui para a obtenção de resultados mais consistentes e alinhados às necessidades da Câmara Municipal de Timon – MA. Portanto, conclui-se que o parcelamento não seria vantajoso para a Administração Pública, tampouco adequado ao objeto, visto que não se trata de um serviço passível de subdivisão.

13) IMPACTOS AMBIENTAIS E MEDIDAS DE TRATAMENTO.

No contexto da execução dos serviços de reforma e adequação predial nas instalações da Câmara Municipal de Timon – MA, eventuais impactos ambientais devem ser devidamente observados e tratados conforme a legislação vigente. Assim, caso a natureza das intervenções previstas exija, a empresa contratada deverá adotar todas as providências relativas à obtenção das licenças ou autorizações necessárias junto ao órgão ambiental competente, observando as disposições das Resoluções CONAMA nº 001/1986 e nº 237/1997, bem como os princípios estabelecidos na Lei nº 6.938/1981, que institui a Política Nacional do Meio Ambiente.

Além disso, os serviços correlatos deverão observar integralmente as orientações e especificações constantes no Projeto Básico, o qual prevê diretrizes técnicas capazes de minimizar impactos, assegurar o descarte correto de resíduos e garantir o manejo adequado de materiais utilizados durante a obra. Do mesmo modo, a contratada deverá cumprir



ESTADO DO MARANHÃO
CÂMARA MUNICIPAL DE TIMON
"Gestão União e Compromisso"

Av. Paulo Ramos S/N – Bairro Centro – CEP: 65.630-140 – Timon-Maranhão
CNPJ, 06.779.466/0001-13
Fones: (99) 3212-2255 / 3212-3939

rigorosamente as Normas Brasileiras (NBR) editadas pela ABNT, especialmente aquelas voltadas à segurança, prevenção de riscos, acondicionamento de resíduos sólidos e procedimentos ambientalmente adequados.

14) DA NÃO EXCLUSIVIDADE DOS LOTES PARA EMPRESAS "ME" e "EPP".

É certo que a exclusividade às micro e pequenas empresas é a regra nos casos de licitações com valor estimado de até R\$ 80.000,00, conforme determina o art. 47, da Lei Complementar 123/2006 e art. 6º, do Decreto nº 8.538/2015.

Contudo, existem exceções que podem ser avocadas pela Administração, desde que apresente as devidas justificativas, pois o tratamento diferenciado resulta de expressa disposição constitucional (CR/88, art. 170, IX), sendo seu dever esclarecer os motivos pelos quais decidiu que determinada licitação não será exclusiva.

Nesse sentido, o art. 49 da Lei Complementar nº 123/06 proíbe a aplicação do disposto nos seus artigos 47 e 48, quando não houver o mínimo de três fornecedores competitivos enquadrados como microempresas ou empresas de pequeno porte sediadas no local ou regionalmente e capazes de cumprir as exigências estabelecidas no instrumento convocatório (artigo 49, II, da LC 123/2006).

Interpretando-se esse dispositivo, é possível chegar à conclusão de que caso na localidade não seja possível segregar ao menos 3 (três) fornecedores enquadrados como ME ou EPP com a capacidade de cumprir as exigências do Edital, então a Administração poderá aplicar as regras excludentes do art. 49, II da LC nº 123/2006, permitindo a participação dos demais fornecedores/prestadores de serviços interessados.

Nesse ponto, cabe registrar, que por se tratar de obras e serviços de engenharia, considerando ainda que não há necessidade de dividir o objeto por lote, não verificamos necessidade de estabelecer licitação exclusiva para este objeto, considerando que tal exclusividade poderá causar prejuízo à ampla concorrência.

Sendo assim, iremos utilizar no futuro procedimento apenas os efeitos legais pertinentes às garantias reais inerentes os benefícios já previstos.

15) PROVIDÊNCIAS PARA ADEQUAÇÃO DO AMBIENTE DO ÓRGÃO

Não serão necessárias quaisquer adequações, quer seja logística, infraestrutura, pessoal, procedimental ou regimental.



ESTADO DO MARANHÃO
CÂMARA MUNICIPAL DE TIMON
"Gestão União e Compromisso"

Av. Paulo Ramos S/N – Bairro Centro – CEP: 65.630-140 – Timon-Maranhão
CNPJ, 06.779.466/0001-13
Fones: (99) 3212-2255 / 3212-3939

16) DECLARAÇÃO DE VIABILIDADE.

Esta Câmara Municipal, juntamente com os seus profissionais técnicos, após avaliar a demanda anual de nossa pasta, declara viável esta futura contratação.

17) DO PLANO DE CONTRATAÇÃO.

A presente contratação está alinhada ao Plano de Contratações Anual da Câmara Municipal de Timon – MA, instrumento que consolida, organiza e orienta as necessidades de aquisição de bens, serviços e obras da Administração ao longo do exercício. Assim, a demanda se encontra prevista no referido planejamento, o que demonstra conformidade com as diretrizes de gestão, racionalização de recursos e previsibilidade das contratações públicas.

Além disso, todo o planejamento específico relacionado a esta contratação, bem como as justificativas técnicas, os quantitativos estimados e as metodologias de execução, foram devidamente detalhados no Projeto Básico que acompanha este estudo. Esse documento reúne as informações essenciais para subsidiar a tomada de decisão e garantir que a execução do objeto ocorra de forma eficiente, segura e em observância às normas aplicáveis.

18) DA NATUREZA CONTÍNUA DOS SERVIÇOS E SUA PRORROGAÇÃO.

Os serviços inseridos no respectivo projeto básico possuem natureza contínua, tendo sua natureza definida apenas como serviços continuados, os quais não poderão, sob pena de prejuízo ao erário, ter sua execução cessada.

Nestes termos, o prolongamento de sua vigência e execução serão determinados com base no art. 107 e seguintes da Lei 14.133/2021, que trata da natureza deste tipo de contrato.

19) DA SUBCONTRATAÇÃO.

O presente empreendimento, por razões técnicas de seu planejamento, não prevê qualquer tipo de subcontratação.

20) JUSTIFICATIVA DA VIABILIDADE.



ESTADO DO MARANHÃO
CÂMARA MUNICIPAL DE TIMON
"Gestão União e Compromisso"

Av. Paulo Ramos S/N - Bairro Centro - CEP: 65.630-140 - Timon-Maranhão
CNPJ, 06.779.466/0001-13
Fones: (99) 3212-2255 / 3212-3939

A viabilidade da presente contratação fica evidenciada pela economia gerada com a execução integrada dos serviços de reforma, evitando a fragmentação de processos e reduzindo custos administrativos. A realização da obra por meio de uma única contratação garante maior uniformidade, padronização dos serviços e melhor controle técnico por parte da Administração.

Além disso, os custos previstos são compatíveis com as necessidades identificadas no Projeto Básico, demonstrando economicidade e adequação ao interesse público. Os benefícios esperados superam os eventuais riscos, que se mostram plenamente administráveis diante do planejamento realizado.

Dessa forma, a contratação é considerada tecnicamente **VIÁVEL**, atendendo de maneira eficiente às demandas da Câmara Municipal de Timon – MA.

Timon - MA, 23 de novembro de 2025.

Maria do Socorro Rodrigues Fernandes
Diretora Geral da Câmara
MAT.:10432025-4



ESTADO DO MARANHÃO
CÂMARA MUNICIPAL DE TIMON
"Gestão União e Compromisso"

DESPACHO

A Senhora
Maria do Socorro Rodrigues Fernandes
Diretora Geral da Câmara

Prezada, tendo em vista a regulamentação da Lei Federal nº 14.133/2021 e o Normativo desta Casa Legislativa pela Portaria nº 255, 256, 257 e 258/2023-GP/CMT, **publicada 05/09/2023, DOEM TMON**, encaminho os presentes autos, para que seja realizada o **Projeto Básico** do item discriminado na relação constante no DFD e Estudo Técnico Preliminar (ETP), com vistas a realização de procedimento licitatório para a contratação de empresa para a execução de serviços de reforma e adequação predial nas instalações da Câmara Municipal de Timon – MA.

Cordialmente,

Timon - MA, 23 de novembro de 2025.



JOSÉ WILMA DA SILVA RESENDE
PRÉSIDENTE DA CÂMARA



ESTADO DO MARANHÃO
CÂMARA MUNICIPAL DE TIMON

"Gestão União e Compromisso"

Av. Paulo Ramos S/N – Bairro Centro – CEP: 65.630-140 – Timon-Maranhão
CNPJ, 06.779.466/0001-13
Fones: (99) 3212-2255 / 3212-3939

À Sua Senhoria o(a) Secretário(a) Municipal de Obras e Infraestrutura
Sr. Marcel Almeida Soares
Secretaria Municipal de Obras e Infraestrutura
Prefeitura Municipal de Timon

Assunto: Solicitação de elaboração de Projeto de Engenharia e Arquitetura para atendimento à notificação do Ministério Público.

Senhor Secretário,

A Câmara Municipal de Timon, por intermédio de seu(sua) Presidente abaixo assinado(a), vem, mui respeitosamente, solicitar a Vossa Senhoria a **urgente elaboração de um Projeto de Engenharia e Arquitetura** detalhado para as intervenções necessárias nas dependências desta Casa Legislativa.

O pleito visa atender às exigências contidas na sentença do Ministério Público (MP) Processo nº 0801121-93.2020.8.10.0060, que foi devidamente encaminhada a esta Secretaria para conhecimento e providências cabíveis. A referida notificação aponta a necessidade de adequações e/ou reparos específicos que demandam um planejamento técnico rigoroso para sua execução.

- **Objetivo:** Elaboração de projeto técnico que contemple todas as adequações estruturais, de acessibilidade, segurança e/ou outras mencionadas no Processo nº 0801121-93.2020.8.10.0060
- **Prazo:** Considerando a natureza e a origem da demanda (Ministério Público), solicitamos que a elaboração do projeto ocorra no prazo mais breve possível, a fim de evitar futuras sanções e garantir a conformidade legal do prédio.

Certos de contarmos com a habitual presteza e eficiente colaboração de Vossa Senhoria e de toda a equipe da Secretaria Municipal de Obras e Infraestrutura, colocamo-nos à disposição para fornecer quaisquer documentos adicionais ou informações complementares que se façam necessárias para o início imediato dos trabalhos.

Agradecemos a atenção.
Atenciosamente,

Timon - MA, 24 de novembro de 2025.

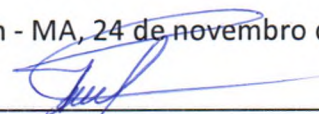

JOSÉ WILMA DA SILVA RESENDE
PRESIDENTE DA CÂMARA

Recebido
24.11.25
RG

Processo 0801121-93.2020.8.10.0060

Ação civil pública com pedido de tutela de urgência

Autor: Ministério Público do Estado do Maranhão

Ré: Câmara municipal de Timon-MA

Vistos etc

I – RELATÓRIO

Ministério Público do Estado do Maranhão, instituição permanente e essencial à função jurisdicional do Estado (art. 127, caput, da CF), com fundamento na inteligência do art. 129, III, da Carta Magna em combinação com art. 6º, VII da Lei Complementar 75/1993, arts. 4º e 5º da Lei 7.347/1985 e arts. 297 e seguintes do Código de Processo Civil, desencadeou a jurisdição para propor **ação civil pública com pedido liminar** em face da Câmara Municipal de Timon-MA, devidamente qualificada.

Em suporte fático afirma que em 25 de abril de 2018 foi instaurado procedimento administrativo nº 49/2018 sob a presidência da 6ª Promotoria de Justiça Especializada de Timon, com o fito de acompanhar as condições de acessibilidade da Câmara Municipal de Timon – MA. Naquela oportunidade a Dra. Tereza Cristina Sales, Engenheira Civil do Núcleo de Assessoria Técnica Regionalizada de Timon – MA, emitiu relatório de acessibilidade, no qual consta uma série de providências necessárias para adequar o prédio da Câmara Municipal às pessoas com dificuldade de locomoção (deficientes ou idosos).

Indica o senhor Promotor de Justiça que o prédio não dispõe de meios para a transposição dos desníveis nas áreas de circulação externas e internas, como rampas ou elevadores. De igual modo não existe um acesso ao interior do prédio com comunicação a todas as suas dependências e serviços que possa ser utilizado pela pessoa com deficiência ou com mobilidade reduzida. Nessas conexões existem obstáculos que impedem ou dificultam a acessibilidade plena.

Pontua pela inexistência de não há sanitários acessíveis e com entrada independente. De outra banda o piso não favorece ao deficiente visual, já que não foi instalado de forma adequada a direcioná-lo aos setores de atendimento e a alertá-lo contra os obstáculos dentro do prédio. Essa mesma falha foi verificada na calçada do prédio.

Diante de tal realidade foi expedido ofício ao presidente da Câmara dos Vereadores de Timon – MA, solicitando a este que manifestasse seu interesse em celebrar um termo de ajustamento de conduta, tendo por finalidade estabelecer as condições objetivando atender às falhas apontadas no referido relatório técnico.

Esclarece o Ministério Público que foi realizada reunião na sede das Promotorias de Justiça de Timon entre o Promotor de Justiça titular da 6ª Promotoria de Justiça Especializada e o Presidente da Câmara de Vereadores de Timon acompanhado de sua assessoria jurídica, quando então este manifestou interesse na formalização de um Termo de ajustamento de Conduta. O senhor presidente da Câmara Municipal solicitou prazo de 120 dias para apresentação de proposta de atendimento às normas de acessibilidade, sob a justificativa de haver assumido a gestão daquele poder há menos de um mês.

No entanto, afirma o Ministério Público que transcorridos 200 (duzentos) dias nenhuma



proposta foi formulada pela presidente da Câmara. Exatamente por isso lhe foi enviado novo ofício com o propósito de ser ofertada proposta de adequação do prédio. Infelizmente não houve resposta a esse ato do Ministério Público. Em assim, o senhor Promotor de Justiça se viu obrigado a apresentar ação civil pública.

Em sede de substrato jurídico, invocou as letras do **art. 127 da constituição federal**, o qual atribuiu ao Ministério Público a defesa da ordem jurídica, do regime democrático e dos interesses sociais e individuais indisponíveis. No exercício dessa missão constitucional, insere-se a garantia dos direitos das pessoas com deficiência.

Por outro turno traz à colação o **art. 23 da constituição federal**, vez que é da responsabilidade dos entes federados cuidar da saúde, proteção e garantias das pessoas deficientes. Por outro turno recita a inteligência do **art. 11 da lei nº 10.098, de 19 de dezembro de 2000**, a qual trata da acessibilidade nos edifícios públicos ou de uso coletivo, a construção, ampliação ou reforma de edifícios públicos ou privados destinados ao uso coletivo.

Lembra o senhor Promotor de Justiça que a presente **ação civil pública** tem por objetivo assegurar a proteção de milhares de **pessoas indeterminadas** que têm frustrado um dos direitos mais básicos do ser humano, o de ir e vir, garantido no plexo da constituição federal. Justifica, assim, a parte autora, a legitimidade do Ministério Público.

Estabelece o Ministério Público que o **art. 24 da constituição federal**, como exercício de densificação do princípio da igualdade, estabelece o dever dos entes federados em promover atos que impeçam a distinção de qualquer natureza entre os indivíduos.

Ademais recorre o senhor Promotor de Justiça à **Convenção Internacional sobre os Direitos das Pessoas com Deficiência** aprovadas pela **ONU de 2006**, aprovada pelo congresso brasileiro pelo **decreto legislativo nº 186, de 9 de julho de 2008** pelo quórum de emenda constitucional, conforme previsto **nas letras do art. 5º, § 3º da constituição da República**.

Encontra-se o Ministério Público igualmente estribado no **art. 15 da lei nº 10.098/2000 e no decreto nº 5.296/2004**. Tais normas preveem eliminar todas as barreiras existentes nas vias públicas e nas edificações de uso público.

Vislumbra o Ministério Público a viabilidade de antecipação de tutela. Igualmente sugere realização de audiência de justificação prévia (**art. 461, §3º do CPC**).

Com esse suporte fático-jurídico, a parte autora formula os seguintes pedidos: **a)** condenação à obrigação específica de fazer, sob pena de multa diária de R\$ 1.000,00 (um mil reais), nos termos do art. 11 da Lei n.º 7.347/85, a ser revertido em favor do Fundo Especial do Ministério Público – FEMPE, criado pela Lei Complementar nº 86, de 04 de julho de 2005, sem prejuízo de responsabilização por crime de desobediência pelo descumprimento da ordem judicial, de eficácia mandamental na espécie, expedindo-se o imediato mandado judicial, nos termos já pleiteados em sede de liminar, obrigando-se, no prazo de 10 (dez) dias úteis, a apresentar projeto arquitetônico e urbanístico, assinado por profissional habilitado, com a respectiva ART – Anotação de Responsabilidade Técnica, que atenda às normas gerais de acessibilidade, prevendo, em especial:

a1) a eliminação de todas as barreiras existentes na faixa livre da calçada que margeia a Câmara Municipal, além da instalação de rampa ou outro equipamento de deslocamento vertical para transposição dos desníveis nas áreas de circulação externas e internas;

a2) a instalação de piso tátil direcional e de emergência na calçada que margeia o edifício e também no interior do prédio para orientar o deficiente visual sobre os obstáculos existentes e também para conduzi-lo aos setores de atendimento;



a3) o acesso ao interior com comunicação a todas as dependências e serviços do local, livre de quaisquer barreiras; a4) disponibilização de banheiros verdadeiramente acessíveis para cada sexo;

b) Ainda, após a apresentação do referido projeto, seja atribuído à Câmara Municipal o prazo de 180 (cento e oitenta) dias para a execução das obras de acessibilidade no local, sob pena de interdição do prédio para o exercício das atividades públicas, sem prejuízo da cominação de multa mensal por atraso a ser arbitrada por esse Juízo diretamente contra o Presidente da Câmara Municipal e/ou ordenador de despesas responsável pela obra, a ser revertido em favor do Fundo Especial do Ministério Público – FEMPE, criado pela Lei Complementar nº 86, de 04 de julho de 2005.

Concessão de tutela antecipada (id. **33158359**).

Câmara Municipal apresentou projeto de acessibilidade (id. **34105592**).

Ministério Público se manifestou indicando **várias ressalvas ao aludido projeto** de acessibilidade (id. **35888876**).

Devidamente **citado** (id. **45813777**), o município de Timon-MA **deixou de apresentar resposta** (id. **55717048**).

Intimado o município de Timon-MA (id. **60630746**) para se manifestar a propósito das ressalvas apresentadas pelo Ministério Público. Devidamente intimado (id. **61027359**) permaneceu inerte. Causídicos renunciaram ao mandado (id. **61987377**). Novo advogado juntou procuração da Câmara Municipal e requereu habilitação (id. **72145287**).

É O RELATÓRIO. Passo a me pronunciar em observância ao art. 93,IX da Constituição Federal.

II – DA FUNDAMENTAÇÃO

O exercício da fundamentação é postulado que se impõe ao devido processo legal que é o princípio por excelência da jurisdição guiada pela necessidade do dever-poder do magistrado demonstrar as razões de decidir. Este exercício se alinha com a publicidade e a fiscalização social dos atos jurisdicionais, exigência salutar em um Estado Democrático de Direito.

Por uma questão didática, tem-se por opção o método cartesiano que prestigia o rigor lógico ao dever de demonstração. Em assim, abrem-se itens autônomos para se discutir sobre os temas indicados na fórmula de síntese.

II.1 Da revelia

Tem-se terminologicamente que **contumácia** é a inércia de qualquer das partes que compõem o processo. **Revelia é a contumácia atribuída ao réu por não contestar a ação no prazo legal**. Trata-se, portanto, de contumácia específica, própria do réu.

Importante não confundir a revelia com seus efeitos. **Revelia é um comportamento (estado) omissivo e efeitos, por certo, são as consequências dessa omissão**. Os efeitos que decorrem da revelia são os seguintes: a) presunção de veracidade dos fatos alegados na petição inicial; b) fluência dos prazos processuais independentemente de intimação; c) julgamento antecipado do mérito.

No caso concreto, tem-se por interesse discutir o efeito da presunção de veracidade dos fatos alegados na petição inicial, consoante a inteligência do **art. 344 do CPC**. E fundamental alertar que **essa presunção é da espécie relativa**. E assim o é, porque **a presunção não se**



efetiva quando a **questão for exclusivamente jurídica** ou os **fatos forem evidentemente inverossímeis** ou **contrários ao senso comum**.

No caso a **elisão dos efeitos da revelia** se consolida na inteligência do **art. 345, II, do CPC**, vez que os direitos resguardados pela Fazenda Pública são de **matriz indisponível**.

Em assim, reconhece-se a revelia, mas sem o reconhecimento da veracidade fática independente da prova. Significa dizer que **não se afasta, no presente caso, o imperativo existente no art. 373, I, do código de processo civil**.

Cabe, pois, ao Ministério Público comprovar a falta de acessibilidade ao prédio da Câmara Municipal.

II.2 Ônus da prova

O legislador processual estabeleceu o **ônus da prova** segundo o brocardo *allegatio et non probatio quae non allegatio* (alegar e não provar é quase não alegar) na perfeita dicção do **art. 373, I e II, do Código de Processo**. De tal forma que cabe ao autor demonstrar a prova de sua pretensão, ou seja, do **fato constitutivo de seu direito**.

No caso concreto, o Ministério Público, na qualidade de autor da demanda, se desincumbiu plenamente do ônus de demonstrar a sua pretensão. Trouxe **laudo pericial detalhado o qual não deixa dúvida de que a Câmara Municipal não se desincumbiu de prover acesso à população deficiente ou idosa com dificuldade de locomoção**.

Registre-se, inclusive, que o Ministério Público celebrou um Termo de Ajuste de Conduta que não foi observado pela parte ré.

Em sendo revel, a Câmara Municipal deixou de apresentar fato modificativo, impeditivo ou extintivo do direito do autor (art. 350 do CPC).

Estabelecido tal paradigma, cabe a esse magistrado fundamentar juridicamente a pretensão deduzida em juízo.

II.3 Da Constituição

Em primeiro é importante lembrar que a constituição de 1988 reinaugura o Estado brasileiro apresentando a pessoa como centro de gravidade do sistema jurídico (**art. 1º, III, da constituição federal**). E o povo como razão de ser do poder estatal (**art. 1º, parágrafo único da CF**). Ademais um dos objetivos da República é a promoção do bem de todos sem quaisquer preconceitos (**art. 3º, IV, da constituição federal**).

Já nas atribuições, o constituinte estabeleceu como competência comum aos entes federativos “cuidar da saúde e assistência pública, da proteção e garantia das pessoas portadoras de deficiência” (**art. 23 da constituição da República**). E no mesmo diapasão a competência relativa a atribuição legislativa também se verificou comum entre as pessoas de direito público interno (**art. 24 da constituição federal**).

II.4 Convenção Internacional sobre os Direitos das Pessoas com Deficiência

O Congresso Nacional aprovou, conforme o rito previsto no **art. 5º, § 3º da constituição da República a Convenção Internacional sobre os Direitos das Pessoas com Deficiência (decreto legislativo nº 186, de 9 de julho de 2008 e decreto nº 6.949, de 25 de agosto de 2009)**. Significa isso dizer que tal documento internacional ingressou na ordem jurídica brasileira com **status de norma constitucional** (bloco de constitucionalidade). Cabe o registro de que tal



convenção é o primeiro ato internacional a alcançar o ápice da juridicidade pátria.

O dispositivo inaugural da mencionada convenção estabelece como propósito “promover, proteger e assegurar o exercício pleno e equitativo de todos os direitos humanos e liberdades fundamentais por todas as pessoas com deficiência e promover o respeito pela sua dignidade inerente” (**Artigo 1 – Propósito**).

Inexiste dúvida, pois, de que o objetivo da norma é contemplar todas as potencialidades das pessoas com deficiências. E tal se densifica nos termos do **artigo 3** ao tratar dos **princípios gerais**. Pode-se ler na alínea c desse comando como um dos princípios do documento internacional: “A plena e efetiva participação e inclusão na sociedade”.

Especificamente sobre acessibilidade destinou o documento a redação do **artigo 9 (1. a)**. Norma, portanto, de concretude ao disposto na constituição da República com relação à dignidade da pessoa com deficiência ou com dificuldade de locomoção.

II.5 Regramento infraconstitucional

Ainda antes da aprovação da **Convenção Internacional sobre os Direitos das Pessoas com Deficiência (decreto legislativo nº 186, de 9 de julho de 2008)**, o legislador doméstico trouxe à lume à **lei nº 10.098/2000** que tem por objetivo estabelecer normas gerais e critérios básicos para a promoção da acessibilidade das pessoas portadoras de deficiência ou com mobilidade reduzida, e dá outras providências. Nesse diploma legal merece destaque o **art. 11** que disciplina as medidas concretas que devem ser observadas para se garantir o direito à acessibilidade. Exatamente o que foi postulado pelo senhor Promotor de Justiça na presente demanda.

Por seu turno, no mesmo sentido o **decreto nº 5.296/2004** (sobretudo o art. 8º) que regulamentou a citada lei **10.098/2000**.

Com a exposição fático-jurídico encontra-se esse magistrado autorizado a escrever o dispositivo da presente sentença.

III - DISPOSITIVO

Diante de todo o exposto e com fundamento no **art. 1º, III, parágrafo único; art. 3º, IV; art. 23; art. 24, todos da constituição da República** em combinação com **artigos 1, 3 e 9 (1.a) da Convenção Internacional sobre os Direitos das Pessoas com Deficiência (decreto legislativo nº 186/2008 e decreto nº 6.949/2009 e art. 11 da lei nº 10.098/2000 e art. 8º do decreto nº 5.296/2004** que a regulamentou, julgo **procedente a presente demanda** nos termos seguintes:

a) Condenação da Câmara Municipal na realização das seguintes obras no **prazo de 180** (cento e oitenta) dias: **a1)** eliminação de todas as barreiras existentes na faixa livre da calçada que margeia a Câmara Municipal, além da instalação de rampa ou outro equipamento de deslocamento vertical para transposição dos desníveis nas áreas de circulação externas e internas;

a2) a instalação de piso tátil direcional e de emergência na calçada que margeia o edifício e também no interior do prédio para orientar o deficiente visual sobre os obstáculos existentes e também para conduzi-lo aos setores de atendimento;

a3) o acesso ao interior com comunicação a todas as dependências e serviços do local, livre de quaisquer barreiras; **a4)** disponibilização de banheiros verdadeiramente acessíveis para cada sexo;



Custas na forma da lei.

Honorários de sucumbência inviável diante da inteligência do art.128, § 5º, II, a, da constituição federal em combinação com art. 22 da lei nº 8.906/94, bem como pela compatibilidade com o princípio da simetria exposto no art. 18 da lei nº 7.347/1985, na exata interpretação do STJ.

P.R.I

Após o trânsito em julgado, **arquivem-se** com **baixa na distribuição**.

Cumpra-se.

Timon (MA), 11 de agosto de 2022.

Weliton Sousa Carvalho

Juiz da Fazenda Pública





ESTADO DO MARANHÃO
CÂMARA MUNICIPAL DE TIMON
"Gestão União e Compromisso"

PROJETO BÁSICO



SEINFRA
Secretaria Municipal de
Obras e Infraestrutura

Ofício nº 439/2025 – SEINFRA

Timon-MA, 08 de dezembro de 2025.

À
CÂMARA MUNICIPAL DE TIMON
A/C: **Presidência**

ASSUNTO : Encaminhamento de Projeto e Orçamento da Câmara Municipal de Timon.

Senhor(a) Presidente,

Cumprimentando cordialmente, encaminhamos para apreciação desta Casa Legislativa o **orçamento** e o **projeto** referentes à Câmara Municipal, contemplando as necessidades técnicas, estruturais e operacionais apresentadas pelo setor competente.

Os documentos seguem anexos, contendo detalhamento dos itens propostos, projeto com todos os detalhes, planilha orçamentária resumida, orçamento sintético, composições analíticas, cronograma físico financeiro e ART do engenheiro responsável e RRT do arquiteto projetista, valores estimados e adequações necessárias para o pleno atendimento das demandas desta Instituição.

Colocamo-nos à disposição para quaisquer esclarecimentos adicionais que se fizerem necessários.

Atenciosamente,

Marcel Almeida Soares
Secretário Municipal de Infraestrutura
Portaria Nº 022/2025-GP
CPF: 791.274.163-82

Marcel Almeida Soares
Secretário Municipal de Obras e Infraestrutura
Portaria Nº 022/2025-GP

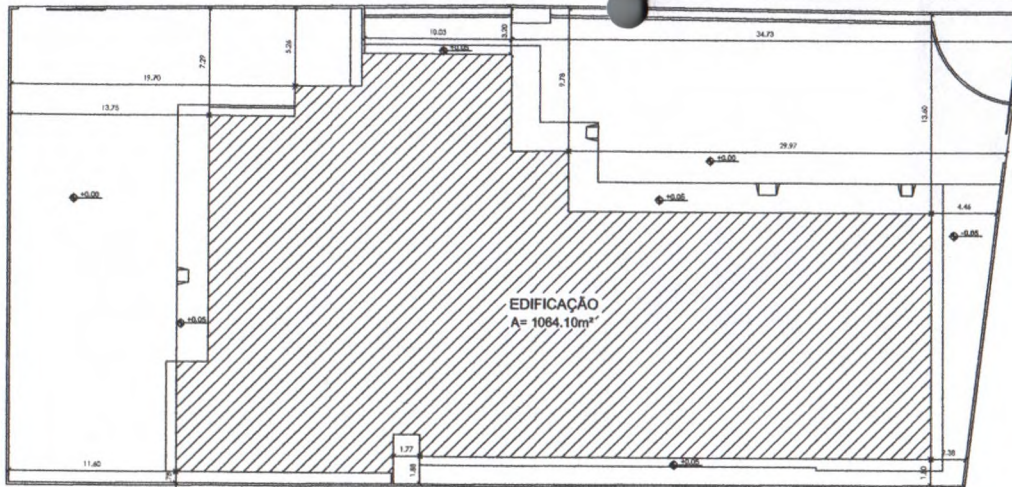

PLANTA DE LOCAÇÃO
ESC: 1/250

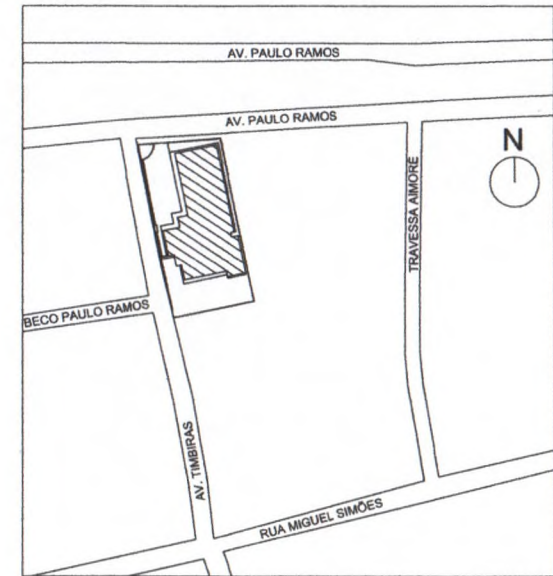

PLANTA DE SITUAÇÃO
SEM ESCALA

QUADRO DE ÁREAS	
ÁREA DO TERRENO	2187,75m²
ÁREA CONSTRUÍDA	1084,08m²
ÁREA ÚTIL	951,03m²
ÁREA DE COBERTURA	1088,97m²
ÍNDICE DE APROVITAMENTO	0,48
TAXA DE OCUPAÇÃO	48,83%

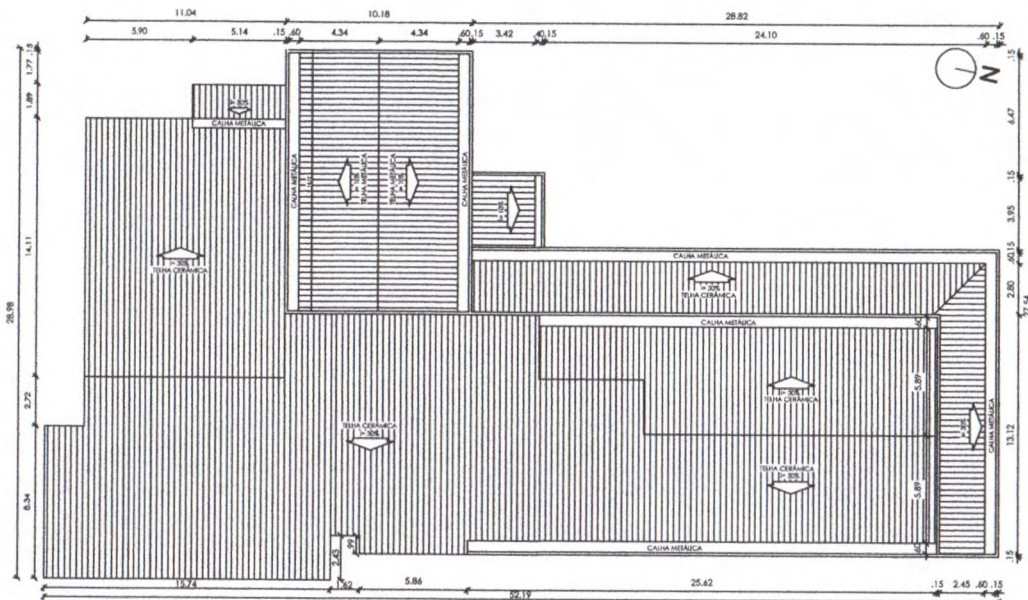

PLANTA DE COBERTURA
ESC: 1/200

Adriano Loliola Lira Silva
Arquiteto e Urbanista CAU N° A298866-6
Portaria N° 0146 2025-GP-SEINFRA
CPF: 063.202.353-81
Adriano

PROPRIETÁRIO:

RESPONSÁVEL TÉCNICO PROJETO ARQUITETÔNICO:

RESPONSÁVEL TÉCNICO EXECUÇÃO:



FOLHA: **01/12**
PROJETO: REFORMA - CÂMARA LEGISLATIVA DE TIMON

TÍTULO: PLANTA DE SITUAÇÃO - LOCAÇÃO - COBERTURA
PROPRIETÁRIO: CÂMARA MUNICIPAL DE TIMON
ESCALA: 1/125

ENDEREÇO: Av. Paulo Ramos, Centro Timon - MA.
DATA: NOVEMBRO / 2025

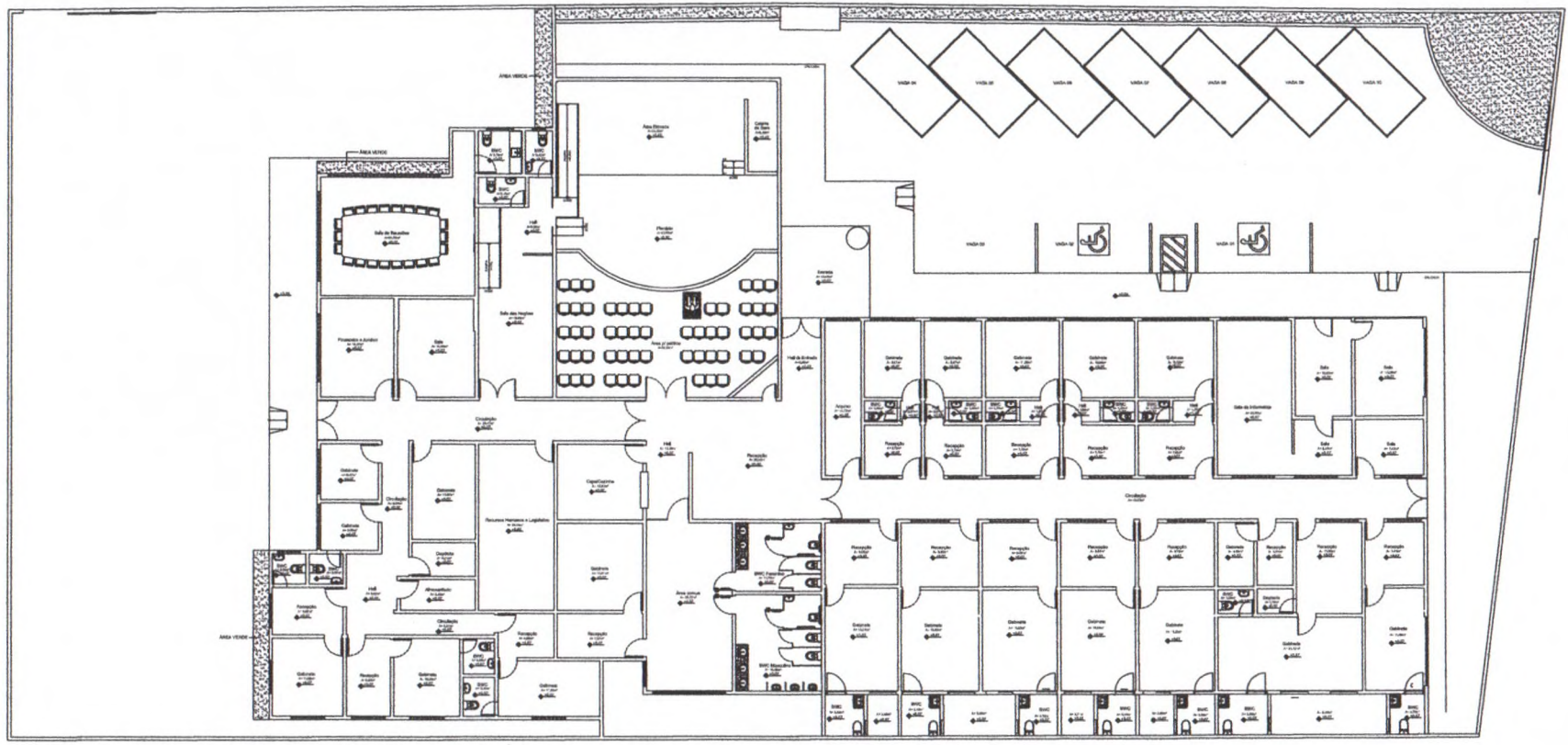

PLANTA DE LAYOUT
ESC: 1/150

Adriano Loloira Lira Silva
Arquiteto e Urbanista CAU N° A298866-6
Portaria N° 0146 2025-GP-SEINFRA
CPF: 063.202.353-81

Adriano

PROPRIETÁRIO:

RESPONSÁVEL TÉCNICO PROJETO ARQUITETÔNICO:

RESPONSÁVEL TÉCNICO EXECUÇÃO:



FOLHA: **03/12**
PROJETO: REFORMA - CÂMARA LEGISLATIVA DE TIMON

TÍTULO: PLANTA DE LAYOUT
PROPRIETÁRIO: CÂMARA MUNICIPAL DE TIMON
CNPJ:

ESCALA: 1/125

ENDEREÇO: Av. Paulo Ramos, Centro Timon - MA.
DATA: NOVEMBRO / 2025

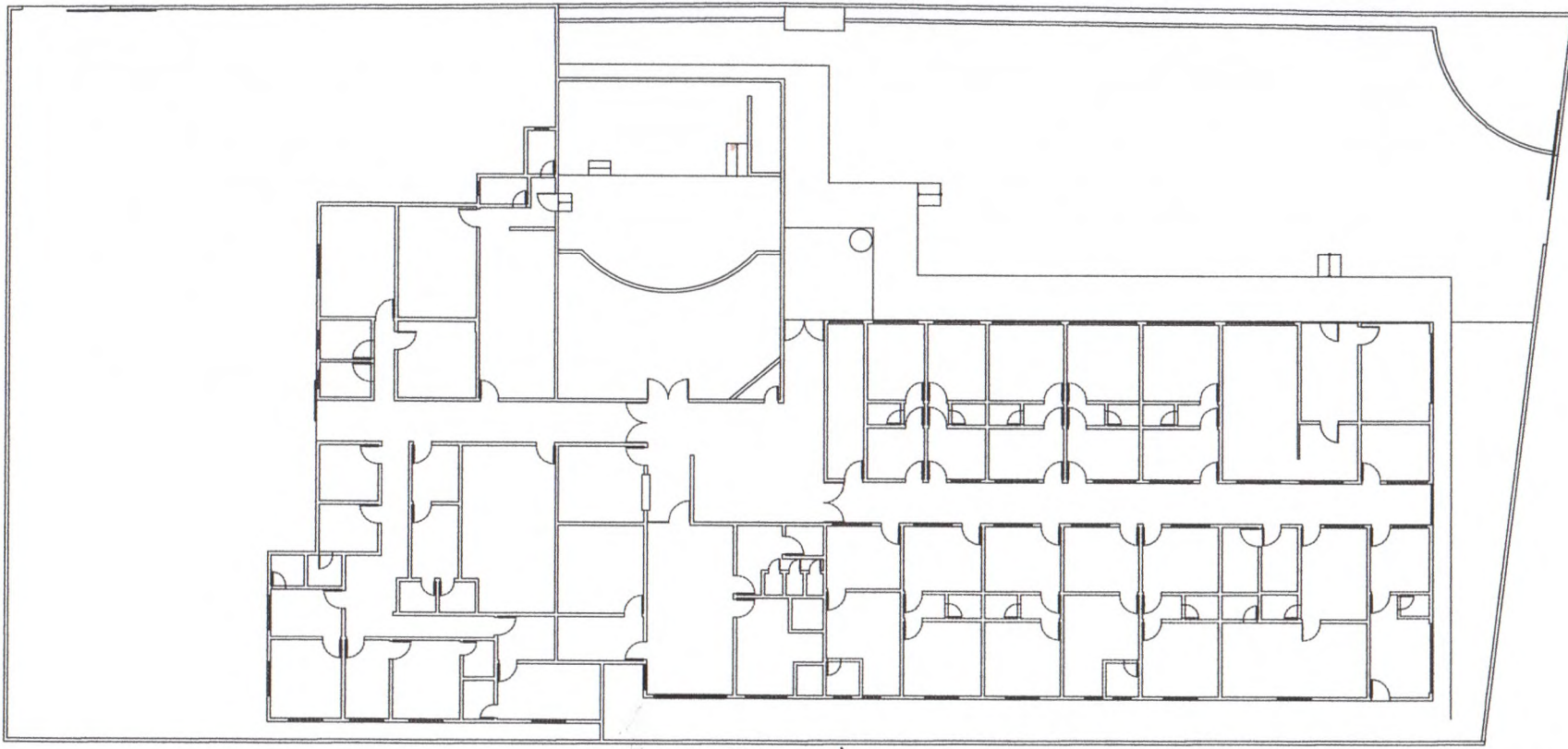

LEGENDA - DEMOLIÇÃO/CONSTRUÇÃO	
	DEMOLIÇÃO
	CONSTRUÇÃO
	RENOVAÇÃO
	ALTERAÇÃO

PLANTA DE DEMOLIÇÃO/CONSTRUÇÃO
ESC: 1/150

Adriano Loiola Lira Silva
Arquiteto e Urbanista CAU N° A298866-6
Portaria N° 0146 2025-GP-SEINFRA
CPF: 063.202.353-81

Adriano

PROPRIETÁRIO: _____ RESPONSÁVEL TÉCNICO PROJETO ARQUITETÔNICO: _____ RESPONSÁVEL TÉCNICO EXECUÇÃO: _____



FOLHA: 04/12	TÍTULO: PLANTA DE DEMOLIÇÃO/ CONSTRUÇÃO	ENDEREÇO: Av. Paulo Ramos, Centro Timon - MA.
PROJETO: REFORMA - CÂMARA LEGISLATIVA DE TIMON	PROPRIETÁRIO: CÂMARA MUNICIPAL DE TIMON CPF: _____	ESCALA: 1/125
		DATA: NOVEMBRO / 2025

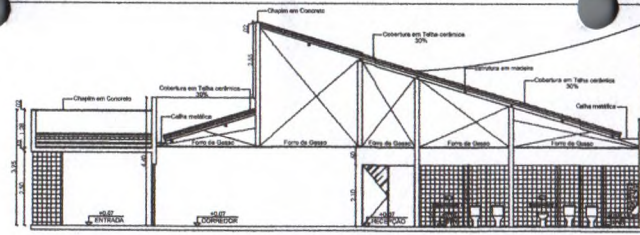

CORTE AA
ESC: 1/125

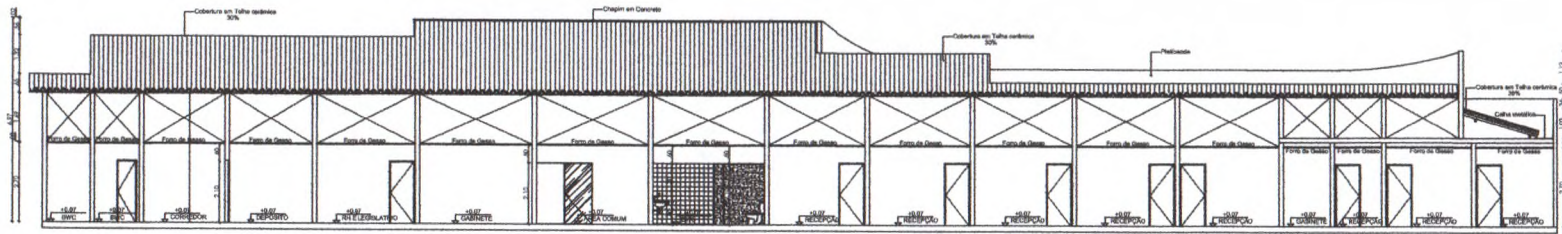

CORTE BB
ESC: 1/125

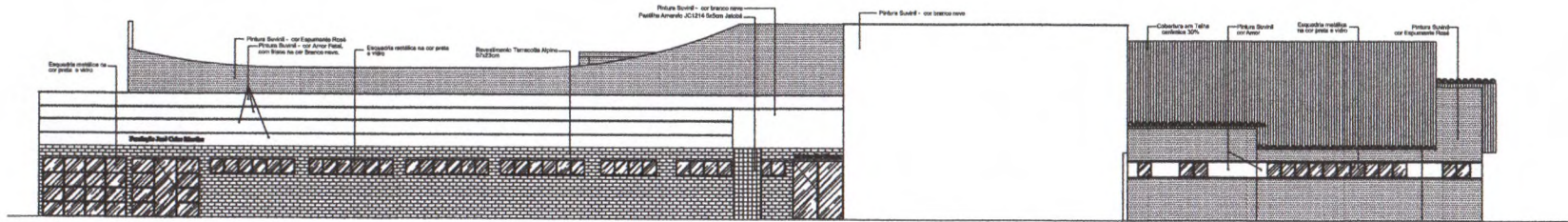

FACHADA LATERAL DIREITA
ESC: 1/125

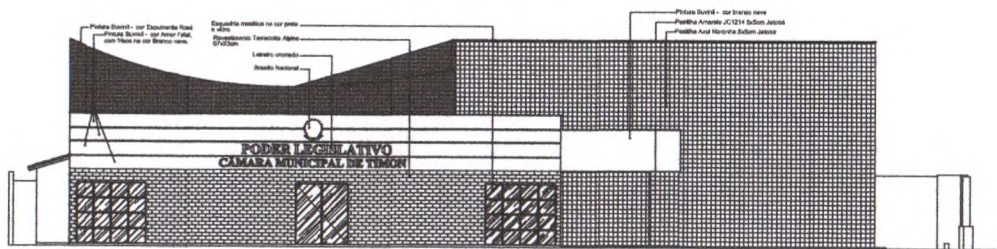

FACHADA FRONTAL
ESC: 1/125

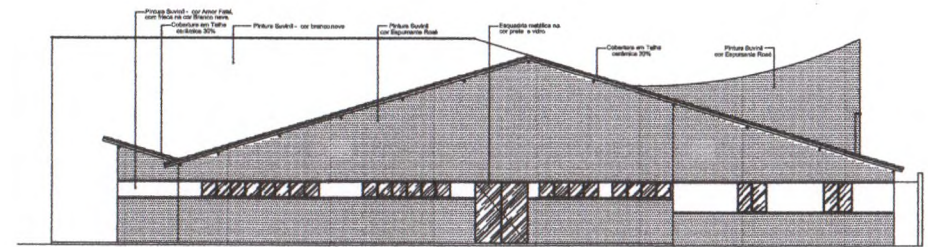

FACHADA POSTERIOR
ESC: 1/125

Adriano Loiola Lira Silva
Arquiteto e Urbanista CAU N° A298866-6
Portaria N° 0146 2025-GP-SEINFRA
CPF: 063.202.353-81

Adriano

PROPRIETÁRIO:

RESPONSÁVEL TÉCNICO PROJETO ARQUITETÔNICO:

RESPONSÁVEL TÉCNICO EXECUÇÃO:



DATA: 05/12
PROJETO: REFORMA - CÂMARA LEGISLATIVA DE TIMON

TÍTULO: CORTES E FACHADAS
PROPRIETÁRIO: CÂMARA MUNICIPAL DE TIMON
EMP: 2

ESCALA: 1/125

ENDEREÇO: Av. Paulo Ramos, Centro Timon - MA.
DATA: NOVEMBRO / 2025

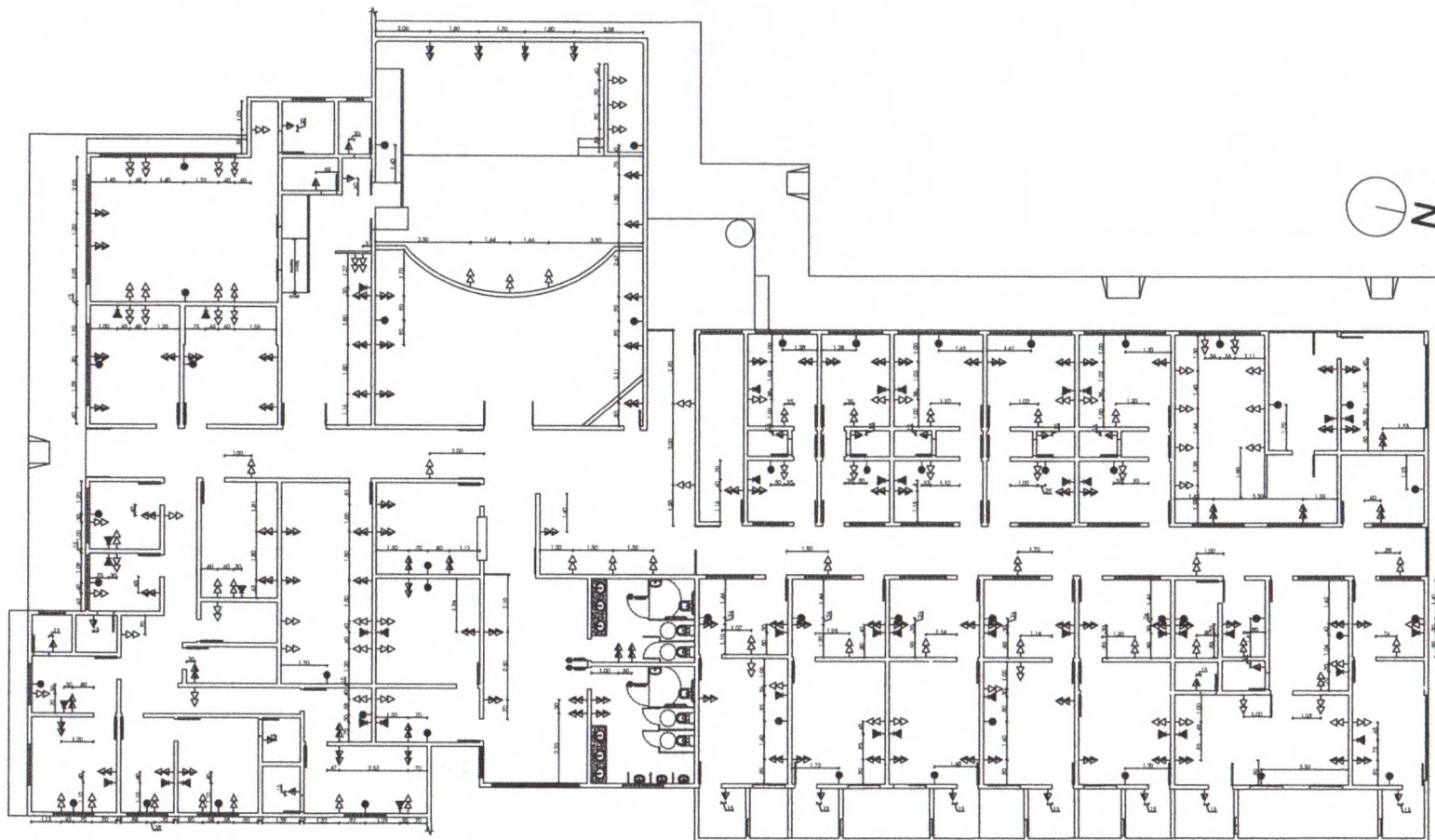

LEGENDA - PONTOS ELÉTRICOS	
⊖	TOMADA SIMPLES BAIXA (h=80cm)
⊖	TOMADA SIMPLES MÉDIA (h=110 cm)
⊖	TOMADA DUPLA BAIXA (h=80cm)
⊖	TOMADA DUPLA MÉDIA (h=110 cm)
⊖	TOMADA PARA RECEBIMENTO DE DADOS E TELEFONE (h=80cm)
⊖	PONTO IN ANTENA DE TV (h=180cm)
⊖	PONTO ELÉTRICO PARA SUÍT (PUNTO ABAIXO DO FORRO)
OBS.: Os pontos deverão ter entre si distância de 2 cm de eixo a eixo.	

PLANTA DE PONTOS ELÉTRICOS
ESC: 1/125

Adriano Loloira Lira Silva
Arquiteto e Urbanista CAU N° A298866-6
Portaria N° 0146 2025-GP-SEINFRA
CPF: 063.202.353-81
Adriano

PROPRIETÁRIO:	RESPONSÁVEL TÉCNICO PROJETO ARQUITETÔNICO:	RESPONSÁVEL TÉCNICO EXECUÇÃO:
---------------	--------------------------------------------	-------------------------------



FOLHA: 06/12	TÍTULO: PLANTA DE PONTOS ELÉTRICOS	ENFERMO: Av. Paulo Ramos, Centro Timon - MA.
PROJETO: REFORMA - CÂMARA LEGISLATIVA DE TIMON	PROPRIETÁRIO: CÂMARA MUNICIPAL DE TIMON CPF:	DATA: NOVEMBRO / 2025
	ESCALA: 1/125	

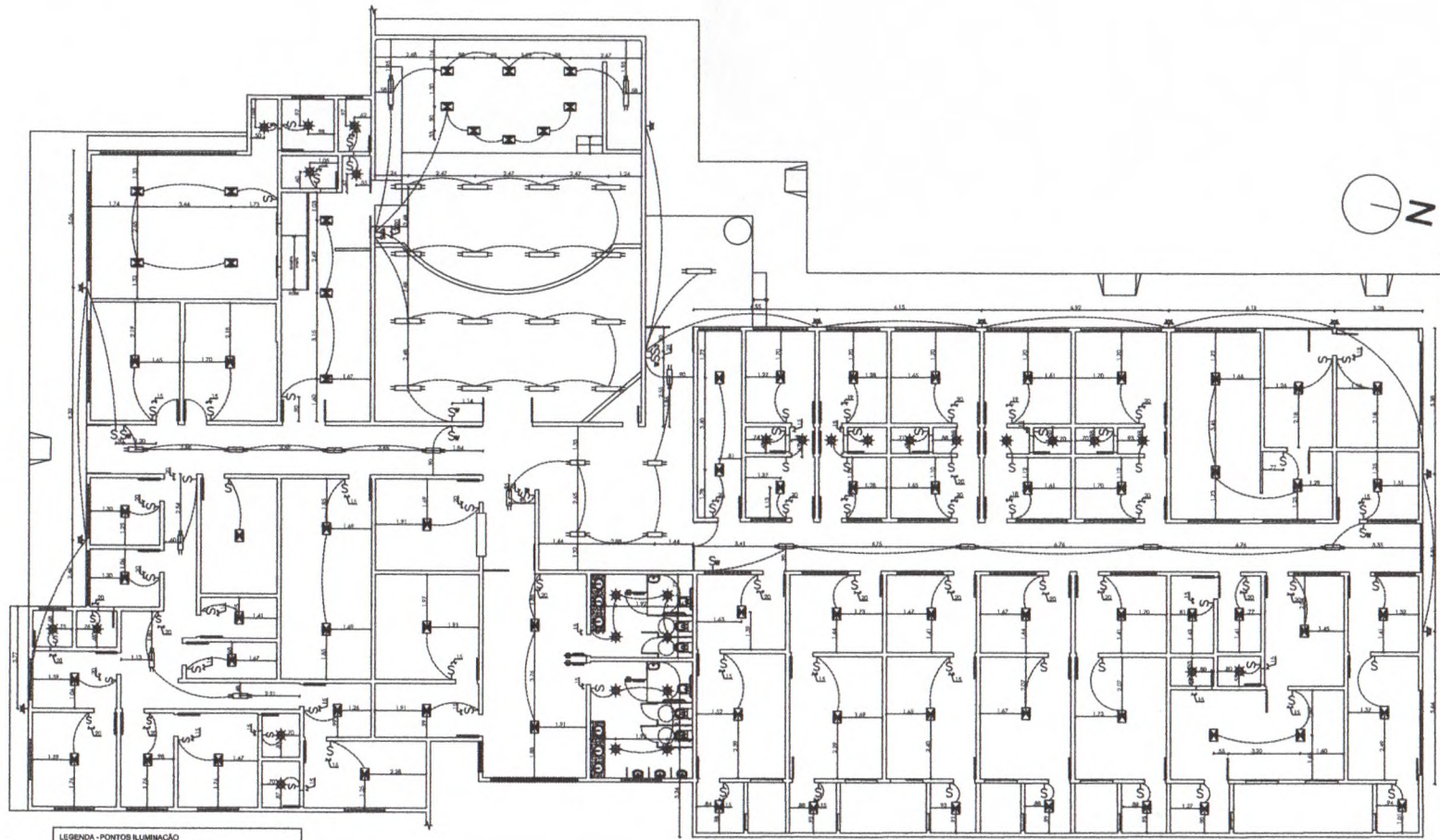

- LEGENDA - PONTOS ILUMINAÇÃO**
- CADA PAVÃO MEDIDOR TRIFÁSICO
 - QUADRO DE DISTRIBUIÇÃO (SALA/ANTENAS)
 - PONTO DE LUZ NO TETO
 - LUMINÁRIA DE EMBEZIR
 - PONTO DE LUZ TETO - TABULEAR
 - PONTO DE LUZ NA PAREDE (p=800mm)
 - (S) INTERRUPTOR EMPLER (p=150mm)
 - (S) INTERRUPTOR DOURADO (p=150mm)
 - (S) INTERRUPTOR TRIPLO (p=150mm)
 - (S) INTERRUPTOR TRIDINAT (p=150mm)
- CRIS: Os pontos pertencem ao sistema de iluminação de 8 cm de eixo a eixo.

PLANTA DE ILUMINAÇÃO
ESC: 1/125

Adriano Lira Silva
Arquiteto e Urbanista CAU N° A298866-6
Portaria N° 0146 2025-GP-SEINFRA
CPF: 063.202.353-81
Adriano

PROPRIETÁRIO: _____ RESPONSÁVEL TÉCNICO PROJETO ARQUITETÔNICO: _____ RESPONSÁVEL TÉCNICO EXECUÇÃO: _____



FOLHA: **07/12**
PROJETO: **REFORMA - CÂMARA LEGISLATIVA DE TIMON**

TÍTULO: **PLANTA DE ILUMINAÇÃO**
PROPRIETÁRIO: **CÂMARA MUNICIPAL DE TIMON**
CPF: _____

ESCALA: **1/125**

ENCOMENDADO: **Av. Paulo Ramos, Centro Timon - MA.**
DATA: **NOVEMBRO / 2025**

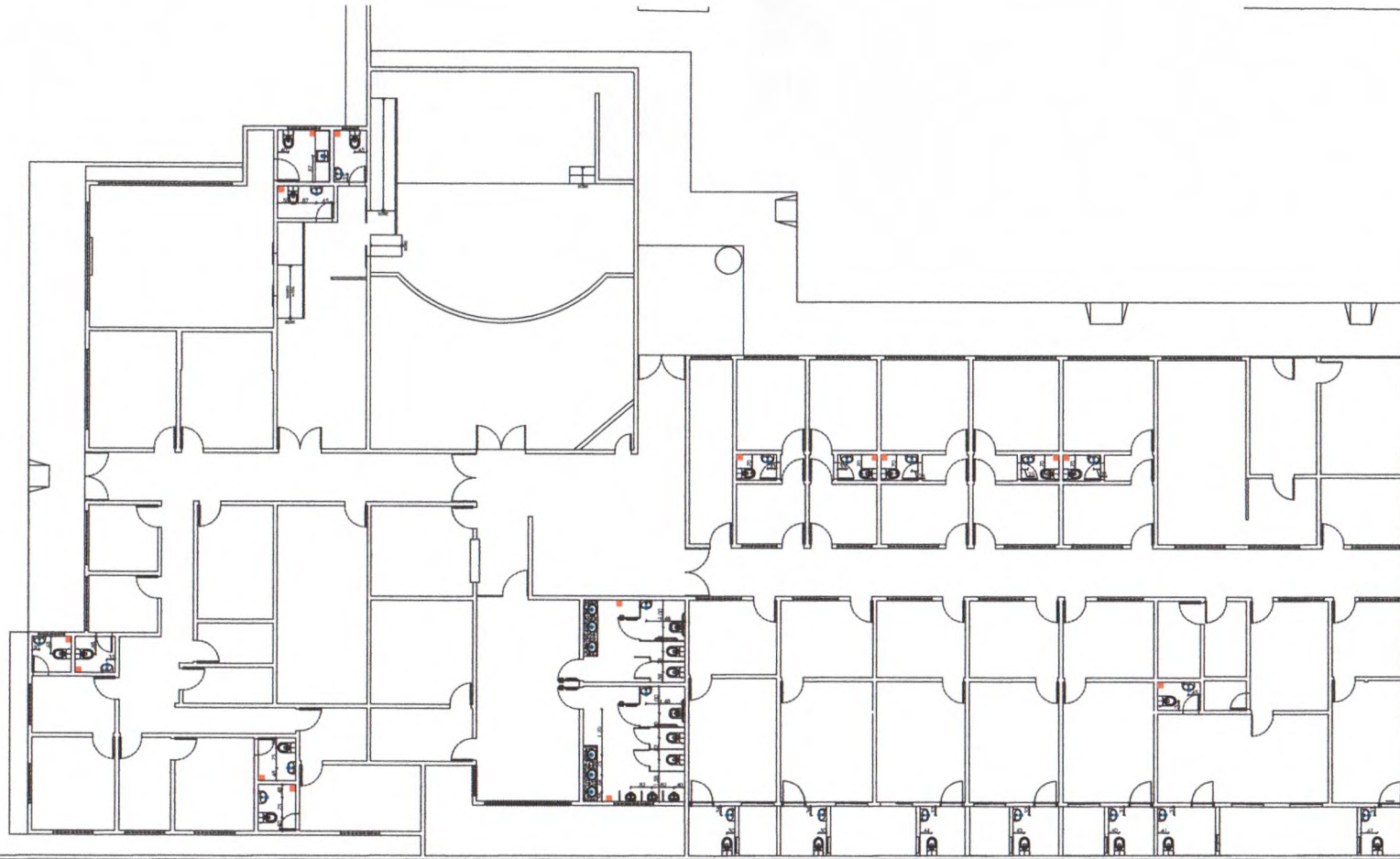

LEGENDA - INDICAÇÃO DE PONTOS HIDRÁULICOS	
	RISELO
	PONTO DE ADEQUAÇÃO ALTURA PADRÃO PARA SANITÁRIO
	PONTO DE ADEQUAÇÃO ALTURA PADRÃO PARA LIXEIRO
	PONTO DE ADEQUAÇÃO ALTURA PADRÃO PARA BANCADA

NOTA: EM QUALQUER DÚVIDA PERTINENTE, AOS ARQUITETOS DEVE SER CONSULTADO.

PLANTA DE PONTOS HIDRÁULICOS
ESC: 1/125

Adriano Lioila Lira Silva
Arquiteto e Urbanista CAU N° A298866-6
Portaria N° 0146 2025-GP-SEINFRA
CPF: 063.202.353-81

Adriano

PROPRIETÁRIO: _____ RESPONSÁVEL TÉCNICO PROJETO ARQUITETÔNICO: _____ RESPONSÁVEL TÉCNICO EXECUÇÃO: _____

<p>TIMON ENGENHARIA</p> <p>Construindo agora o futuro</p>	FOLHA: 08/12	TÍTULO: PLANTA DE PONTOS HIDRÁULICOS	ENDEREÇO: Av. Paulo Ramos, Centro Timon - MA.
	PROJETO: REFORMA - CÂMARA LEGISLATIVA DE TIMON	PROPRIETÁRIO: CÂMARA MUNICIPAL DE TIMON CPF: _____	ESCALA: 1/125

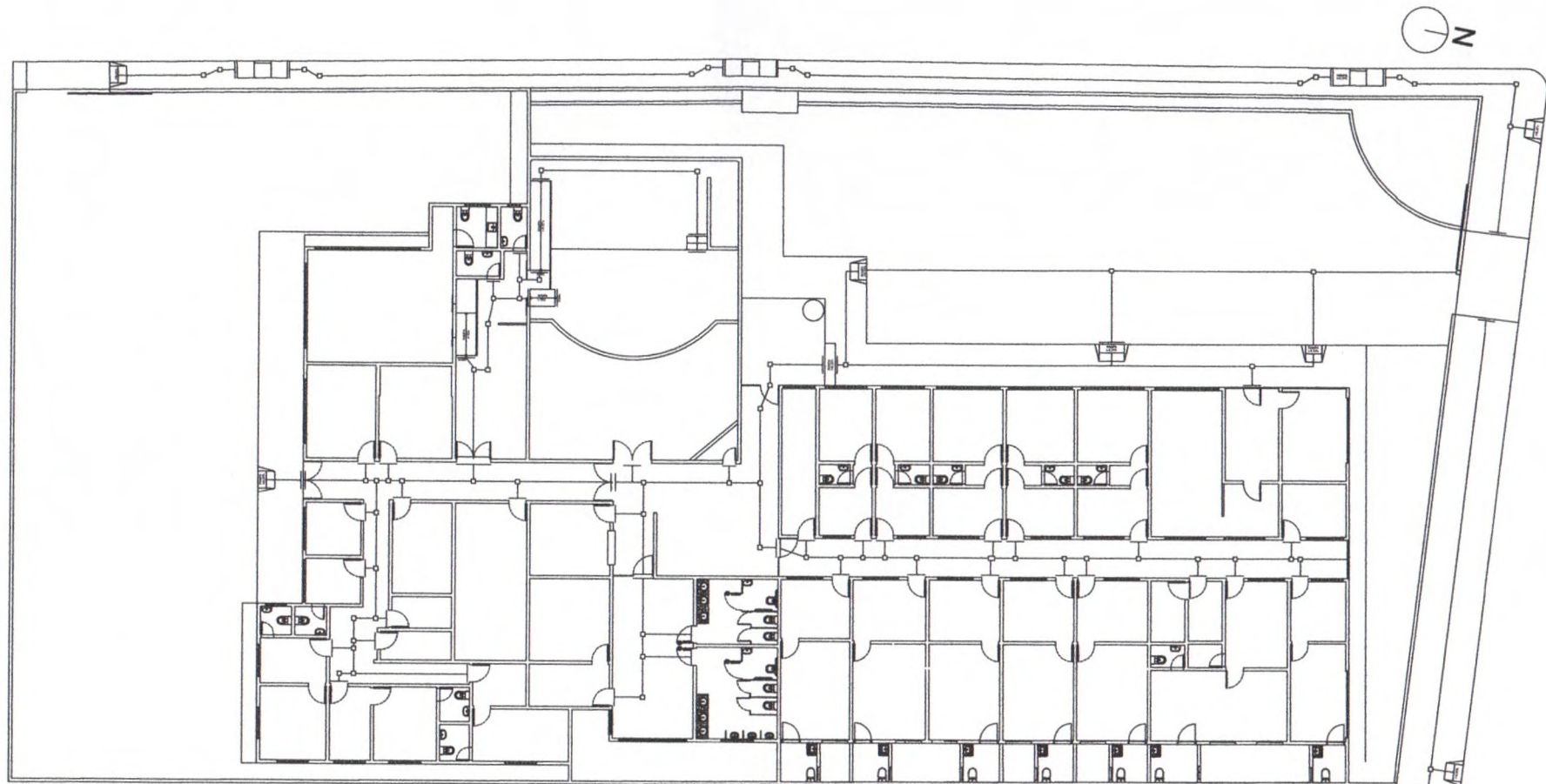

PLANTA DE ACESSIBILIDADE
ESC: 1/150

LEGENDA - SINALIZAÇÃO PISO TÁTIL E VISUAL NO PISO	
	RELEVO TÁTIL NA COR VERDE/LAVO PARA A SINALIZAÇÃO DE DESPLOCAMENTO
	RELEVO TÁTIL NA COR AZUL PARA A SINALIZAÇÃO DE ALTO

Obs: As cores usadas são apenas ilustrativas, devem ser utilizadas cores que possibilitem contraste visual, com o piso, conforme é indicado na NBR 9070.

Adriano Loliola Lira Silva
Arquiteto e Urbanista CAU N° A298866-6
Portaria N° 0146 2025-GP-SEINFRA
CPF: 063.202.353-81
Adriano

PROPRIETÁRIO: _____ RESPONSÁVEL TÉCNICO PROJETO ARQUITETÔNICO: _____ RESPONSÁVEL TÉCNICO EXECUÇÃO: _____



FOLHA: 9/12	TÍTULO: PLANTA DE ACESSIBILIDADE	ENDEREÇO: Av. Paulo Ramos, Centro Timon - MA.
PROJETO: REFORMA - CÂMARA LEGISLATIVA DE TIMON	PROJETADO: CÂMARA MUNICIPAL DE TIMON CNPJ:	DATA: NOVEMBRO / 2025
	ESCALA: 1/125	

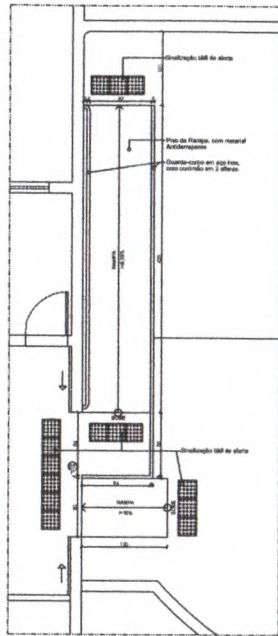

DETALHE 1 - RAMPA
ESC: 1/50

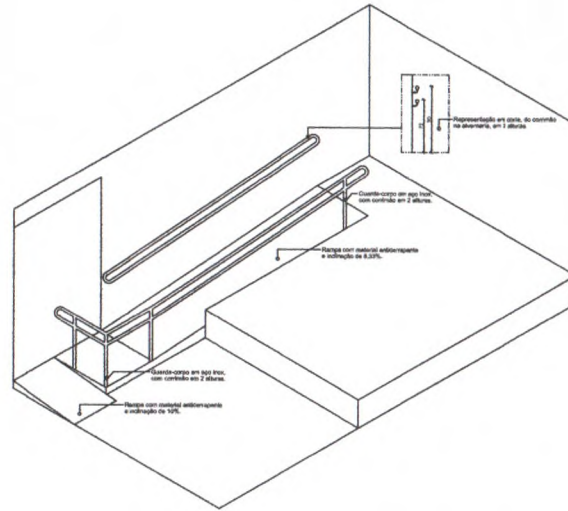

DETALHE 1 - VISTA DA RAMPA
ESC: 1/50

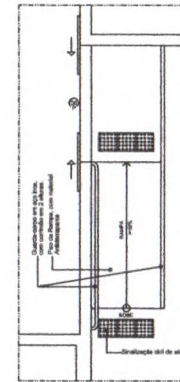

DETALHE 2 - RAMPA
ESC: 1/50

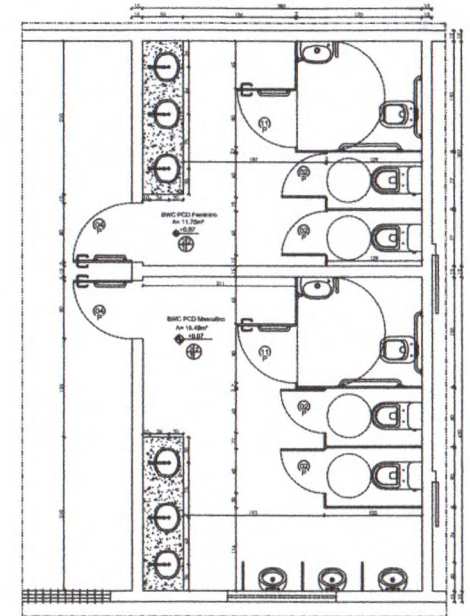

OBRA: AS BANCADAS E DIVISÓRIAS DO BANHEIRO SUAVO EM DRAMATO LINZA ANDRÉSSIA

DETALHE 3 - BANHEIROS
ESC: 1/50

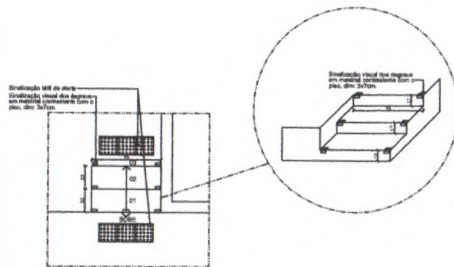

DETALHE 4 - DEGRAUS
ESC: 1/50

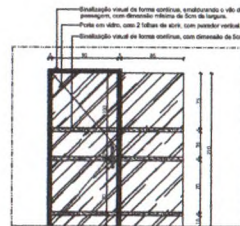

DETALHE 5 - SINALIZAÇÃO DA PORTA
ESC: 1/50

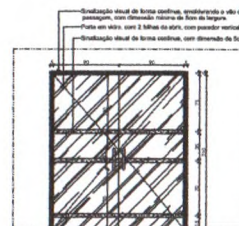

DETALHE 6 - SINALIZAÇÃO DA PORTA
ESC: 1/50

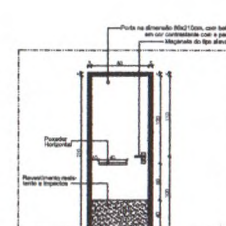

DETALHE 7 - PORTA BWC PCD
ESC: 1/50

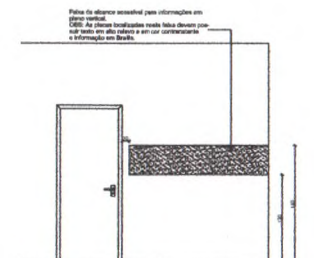

DETALHE 8 - ÁREA P/SINALIZAÇÃO VISUAL
ESC: 1/50

Adriano Loloira Lira Silva
Arquiteto e Urbanista CAU N° A298866-6
Portaria N° 0146 2025-GP-SEINFRA
CPF: 063.202.353-81
Adriano

PROPRIETÁRIO:

RESPONSÁVEL TÉCNICO PROJETO ARQUITETÔNICO:

RESPONSÁVEL TÉCNICO EXECUÇÃO:



FOLHA: 10/12
PROJETO: REFORMA - CÂMARA LEGISLATIVA DE TIMON

TÍTULO: DETALHAMENTOS
PROPRIETÁRIO: CÂMARA MUNICIPAL DE TIMON
EMP: CML

ESCALA: 1/125

ENDEREÇO: Av. Paulo Ramos, Centro Timon - MA.
DATA: NOVEMBRO / 2025

ArchiStation® www.ichiemo.com.br 03/12/2025 15:21 C:\Users\USUARIO\OneDrive\Desktop\2025\Global\Maranhão\Timon\Câmara\Cam3\IA3Q

2 Planta baixa do pavimento Térreo

Escala 1:50

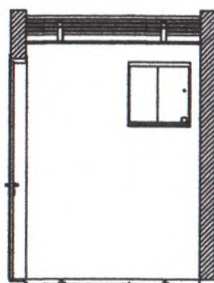

6 Corte-A

Escala 1:50

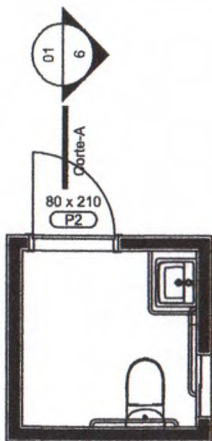

Corte-A



3 Planta de cobertura-1

Escala 1:50

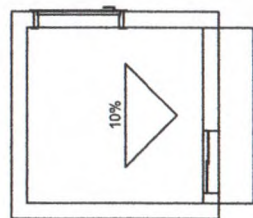

5 Corte-B

Escala 1:50

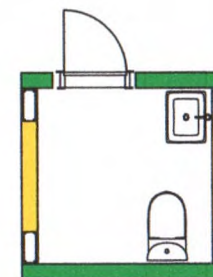
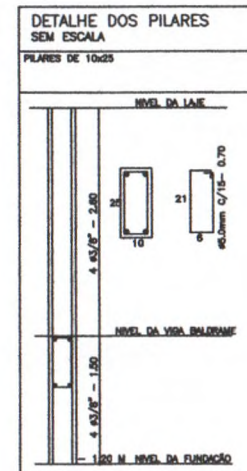
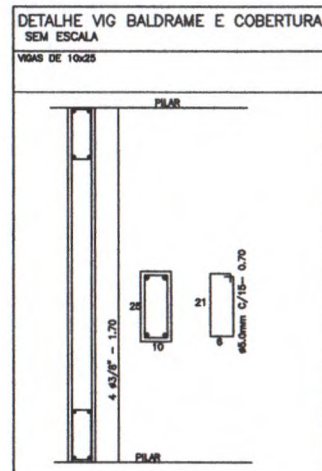
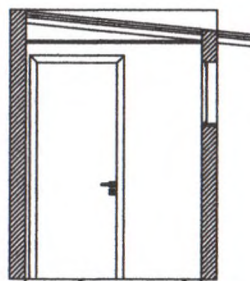

Adriano Lira Silva
Arquiteto e Urbanista CAU N° A298866-6
Portaria N° 0146 2025-GP-SEINFRA
CPF: 063.202.353-81

Adriano

PROPRIETÁRIO:	RESPONSÁVEL TÉCNICO PROJETO ARQUITETÔNICO:	RESPONSÁVEL TÉCNICO EXECUÇÃO:
	DATA: 11/12 PROJETO: REFORMA - CÂMARA LEGISLATIVA DE TIMON	TÍTULO: DETALHAMENTOS DATA: 1/125
ENDEREÇO: Av. Paulo Ramos, Centro Timon - MA. DATA: NOVEMBRO / 2025		

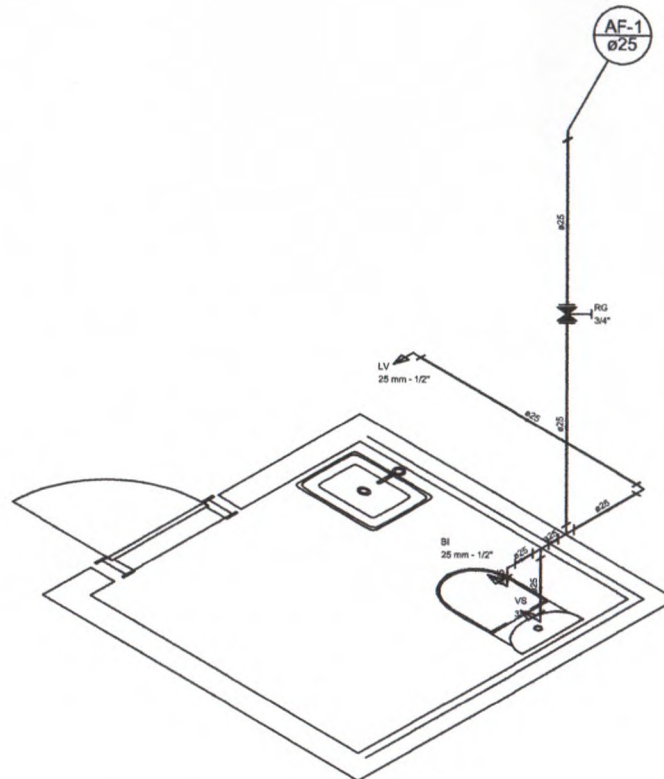

Detalhe H1
escala 1:25

Lista de Materiais	
Aparato	
Bidê	
25mm x 1/2"	1 pq
Torneira de lavatório	
25 mm - 1/2"	1 pq
Vaso Sanitário c/ ox. acoplada	
1/2"	1 pq
Miscela	
Misturador de Bidê	
1/2"	1 pq
Registro de gaveta c/ canopla cromada	
3/4"	1 pq
PVC Acessórios	
Bolsa de ligação p/ vaso sanitário	
1 - 1/2"	1 pq
Engate flexível cobre cromado com canopla	
1/2 - 30cm	1 pq
Engate flexível plástico	
1/2 - 30cm	2 pq
PVC mado soldável	
Joelho de redução soldável c/ rosca	
25 mm - 1/2"	1 pq
PVC registro soldável	
Adapt sold curto c/bolsa-rosca p registro	
25 mm - 3/4"	2 pq
Joelho 90° soldável	
25 mm	2 pq
Tubos	
25 mm	4,77 m
18 90 soldável	
25 mm	2 pq
PVC soldável azul c/ bucha latão	
Joelho de redução 90° soldável com bucha de latão	
25 mm - 1/2"	2 pq

Legenda Detalhada	
	Registro de gaveta c/canopla cromada c/PVC soldável - RG
Miscela	
	Registro de gaveta c/ canopla cromada
	3/4"
	1 pq
PVC registro soldável	
	Adapt sold curto c/bolsa-rosca p registro
	25 mm - 3/4"
	2 pq

PROPRIETÁRIO: _____ RESPONSÁVEL TÉCNICO PROJETO ARQUITETÔNICO: *Adriano*
 Adriano Loiola Lira Silva
 Arquiteto e Urbanista CAU N° A298866-6
 Portaria N° 0146 2025-GP-SEINFRA
 CPF: 063.292.353-81
 RESPONSÁVEL TÉCNICO EXECUÇÃO: _____



FOLHA: 01/01
 PROJETO: REFORMA - CÂMARA LEGISLATIVA DE TIMON

TÍTULO: PROJETO SANITÁRIO BANHEIRO
 PROPRIETÁRIO: CÂMARA MUNICIPAL DE TIMON
 CNPJ: _____

ESCALA: 1/125

ENDEREÇO: Av. Paulo Ramos, Centro Timon - MA.
 DATA: NOVEMBRO / 2025

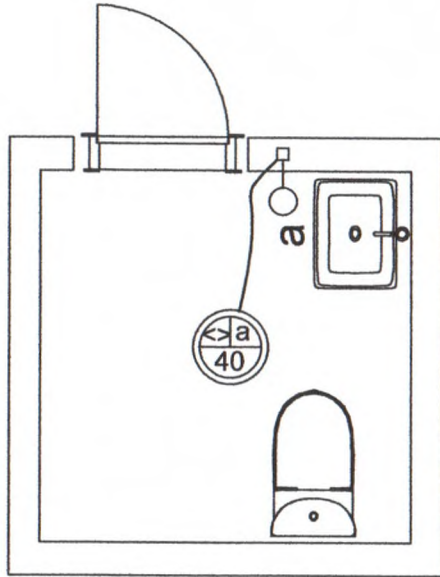

1 Planta baixa
Escala 1:25

Lista de Materiais

Acessórios p/ eletrodutos	
Caixa PVC 4x2"	1 pç
Caixa PVC octogonal 3x3"	1 pç
Dispositivo Elétrico - embutido	
Placa 2x4"	
Placa p/ 1 função retangular S/ placa	1 pç
Interruptor 1 tecla simples	1 pç
Elétrica	Eletroduto PVC flexível
	Eletroduto leve 3/4"
Luminária e acessórios	
Luminária embutir p/ incandescente 40 W	1 pç
Plafonier 4"	1 pç
Soquete base E 27	1 pç
Lâmpada Incandescente	
Uso geral 40 W	1 pç

Adriano Loliola Lira Silva
Arquiteto e Urbanista CAU N° A298866-6
Portaria N° 0146 2025-GP-SEINFRA
CPF: 063.202.353-81

PROPRIETÁRIO: _____ RESPONSÁVEL TÉCNICO PROJETO ARQUITETÔNICO: *Adriano* RESPONSÁVEL TÉCNICO EXECUÇÃO: _____



FOLHA: 01/01
PROJETO: REFORMA - CÂMARA LEGISLATIVA DE TIMON

TÍTULO: PROJETO ELÉTRICO BANHEIRO
PROPRIETÁRIO: CÂMARA MUNICIPAL DE TIMON
ESCALA: 1/125

ENDEREÇO: Av. Paulo Ramos, Centro Timon - MA.
DATA: NOVEMBRO / 2025



1. RESPONSÁVEL TÉCNICO

Nome Civil/Social: ADRIANO LOIOLA LIRA SILVA
Título Profissional: Arquiteto(a) e Urbanista

CPF: 063.XXX.XXX-81
Nº do Registro: 00A2988666

2. DETALHES DO RRT

Nº do RRT: SI16321499I00CT001
Data de Cadastro: 28/11/2025
Data de Registro: 01/12/2025

Modalidade: RRT SIMPLES
Forma de Registro: INICIAL
Forma de Participação: INDIVIDUAL

2.1 Valor do RRT

Valor do RRT: R\$125,40

Boleto nº 23448323

Pago em: 01/12/2025

3. DADOS DO SERVIÇO/CONTRATANTE

3.1 Serviço 001

Contratante: câmara de municipal de timon
Tipo: Pessoa Jurídica de Direito Público

CPF/CNPJ: 06.XXX.XXX/0001-13
Data de Início: 28/11/2025
Data de Previsão de Término: 28/06/2026

3.1.1 Endereço da Obra/Serviço

País: Brasil
Tipo Logradouro: AVENIDA
Logradouro: PAULO RAMOS
Bairro: CENTRO

CEP: 65630140
Nº: sn
Complemento:
Cidade/UF: TIMON/MA

3.1.2 Atividade(s) Técnica(s)

Grupo: PROJETO
Atividade: 1.1.3 - Projeto arquitetônico de reforma

Quantidade: 1.064,00
Unidade: metro quadrado

3.1.3 Tipologia

Tipologia: Público

3.1.4 Descrição da Obra/Serviço

Reforma geral com adequação às normas de acessibilidade.

3.1.5 Declaração de Acessibilidade

Declaro o atendimento às regras de acessibilidade previstas em legislação e em normas técnicas pertinentes para as edificações abertas ao público, de uso público ou privativas de uso coletivo, conforme § 1º do art. 56 da Lei nº 13146, de 06 de julho de 2015.

4. RRT VINCULADO POR FORMA DE REGISTRO

Nº do RRT	Contratante	Forma de Registro	Data de Registro
-----------	-------------	-------------------	------------------



SI16321499I00CT001

câmara de municipal de timon

INICIAL

28/11/2025

5. DECLARAÇÃO DE VERACIDADE

Declaro para os devidos fins de direitos e obrigações, sob as penas previstas na legislação vigente, que as informações cadastradas neste RRT são verdadeiras e de minha responsabilidade técnica e civil.

6. ASSINATURA ELETRÔNICA

Documento assinado eletronicamente por meio do SICCAU do arquiteto(a) e urbanista ADRIANO LOIOLA LIRA SILVA, registro CAU nº 00A2988666, na data e hora: 2025-11-28 12:18:03, com o uso de login e de senha. O **CPF/CNPJ** está oculto visando proteger os direitos fundamentais de liberdade, privacidade e o livre desenvolvimento da personalidade da pessoa natural (**LGPD**).



Planilha Orçamentária Resumida

Item	Descrição	Total	Peso (%)
1	Serviços Preliminares	R\$ 12.234,87	1,45 %
2	Reforma Banheiro	R\$ 101.078,57	12,02 %
3	Piso Externo	R\$ 48.342,61	5,75 %
4	Rampas de Acessibilidade Dentro do Prédio	R\$ 5.657,82	0,67 %
5	Esquadrias	R\$ 8.348,34	0,99 %
6	Metal	R\$ 2.509,92	0,30 %
7	Sinalização	R\$ 16.998,02	2,02 %
8	Revisão Cobertura	R\$ 12.819,00	1,52 %
9	Pintura Geral	R\$ 189.344,61	22,52 %
10	Banheiro Gabinetes	R\$ 385.828,08	45,88 %
11	Administrativo	R\$ 57.736,71	6,87 %

Total sem BDI	662.187,34
Total do BDI	178.711,21
Total Geral	840.898,55

LF
Luis Felipe Medeiros Costa
Engenheiro Civil CREA 000148612-8
Portaria N° 0146 2025-GP-SEINFRA
CPF: 072.165.533-57

Orçamento Sintético

Item	Código	Banco	Descrição	Und	Quant.	Valor Unit	Valor Unit com BDI	Total	Peso (%)
1			Serviços Preliminares					12.234,87	1,45 %
1.1	103689	SINAPI	FORNECIMENTO E INSTALAÇÃO DE PLACA DE OBRA COM CHAPA GALVANIZADA E ESTRUTURA DE MADEIRA. AF_03/2022_PS	m²	3	466,20	592,07	1.776,21	0,21 %
1.2	C023	Próprio	Cópia da SUDECAP (62.01.22) - PROJETO HIDRAULICO / SANITARIO EXCLUSIVE PAPEL VEGETAL	A1	1	1.337,31	1.698,38	1.698,38	0,20 %
1.3	C016	Próprio	Cópia da SUDECAP (62.01.19) - PROJETO ELETRICO EXCLUSIVE PAPEL VEGETAL	A1	1	1.317,15	1.672,78	1.672,78	0,20 %
1.4	98458	SINAPI	TAPUME COM COMPENSADO DE MADEIRA. AF_03/2024	m²	40	104,20	132,33	5.293,20	0,63 %
1.5	97113	SINAPI	APLICAÇÃO DE LONA PLÁSTICA PARA EXECUÇÃO DE PAVIMENTOS DE CONCRETO. AF_04/2022	m²	400	2,87	3,64	1.456,00	0,17 %
1.6	10719	ORSE	Placa de indicativa em acrílico e adesivo, com sinalização para deficientes, dim.: 12 x 30 cm	Un	5	53,28	67,66	338,30	0,04 %
2			Reforma Banheiro					101.078,57	12,02 %
2.1			Demolição					6.160,52	0,73 %
2.1.1	97622	SINAPI	DEMOLIÇÃO DE ALVENARIA DE BLOCO FURADO, DE FORMA MANUAL, SEM REAPROVEITAMENTO. AF_09/2023	m³	6,5	58,53	74,33	483,14	0,06 %
2.1.2	97633	SINAPI	DEMOLIÇÃO DE REVESTIMENTO CERÂMICO, DE FORMA MANUAL, SEM REAPROVEITAMENTO. AF_09/2023	m²	41,74	23,51	29,85	1.245,93	0,15 %
2.1.3	104790	SINAPI	DEMOLIÇÃO DE PISO DE CONCRETO SIMPLES, DE FORMA MECANIZADA COM MARTELETE, SEM REAPROVEITAMENTO. AF_09/2023	m³	1,8	104,01	132,09	237,76	0,03 %
2.1.4	97641	SINAPI	REMOÇÃO DE FORRO DE GESSO, DE FORMA MANUAL, SEM REAPROVEITAMENTO. AF_09/2023	m²	28,26	3,03	3,84	108,51	0,01 %
2.1.5	97665	SINAPI	REMOÇÃO DE LUMINÁRIAS, DE FORMA MANUAL, SEM REAPROVEITAMENTO. AF_09/2023	UN	4	1,85	2,34	9,36	0,00 %
2.1.6	97660	SINAPI	REMOÇÃO DE INTERRUPTORES/TOMADAS ELÉTRICAS, DE FORMA MANUAL, SEM REAPROVEITAMENTO. AF_09/2023	UN	2	0,68	0,86	1,72	0,00 %
2.1.7	97661	SINAPI	REMOÇÃO DE CABOS ELÉTRICOS, COM SEÇÃO DE 10 MM², FORMA MANUAL, SEM REAPROVEITAMENTO. AF_09/2023	M	80	0,73	0,92	73,60	0,01 %

2.1.8	100982	SINAPI	CARGA, MANOBRA E DESCARGA DE ENTULHO EM CAMINHÃO BASCULANTE 10 M³ - CARGA COM ESCAVADEIRA HIDRÁULICA (CAÇAMBA DE 0,80 M³ / 111 HP) E DESCARGA LIVRE (UNIDADE: M3). AF_07/2020	m³	350	9,00	11,43	4.000,50	0,48 %
2.2			Contrapiso					2.446,46	0,29 %
2.2.1	87702	SINAPI	CONTRAPISO EM ARGAMASSA TRAÇO 1:4 (CIMENTO E AREIA), PREPARO MANUAL, APLICADO EM ÁREAS SECAS SOBRE LAJE, NÃO ADERIDO, ACABAMENTO NÃO REFORÇADO, ESPESSURA 6CM. AF_07/2021	m²	28,26	68,17	86,57	2.446,46	0,29 %
2.3			Impermeabilização					3.418,92	0,41 %
2.3.1	98558	SINAPI	TRATAMENTO DE RALO OU PONTO EMERGENTE COM ARGAMASSA POLIMÉRICA / MEMBRANA ACRÍLICA REFORÇADO COM TELA DE POLIÉSTER (MAV). AF_09/2023	UN	4	10,12	12,85	51,40	0,01 %
2.3.2	98556	SINAPI	IMPERMEABILIZAÇÃO DE SUPERFÍCIE COM ARGAMASSA POLIMÉRICA / MEMBRANA ACRÍLICA, 4 DEMÃOS, REFORÇADA COM VÉU DE POLIÉSTER (MAV). AF_09/2023	m²	43,19	61,40	77,97	3.367,52	0,40 %
2.4			Elétrica					2.481,10	0,30 %
2.4.1	00043104	SINAPI	CAIXA DE PASSAGEM ELETRICA, PARA PISO, EM PVC, DIMENSOES DE 3/4" A 4"	UN	2	691,96	878,78	1.757,56	0,21 %
2.4.2	91940	SINAPI	CAIXA RETANGULAR 4" X 2" MÉDIA (1,30 M DO PISO), PVC, INSTALADA EM PAREDE - FORNECIMENTO E INSTALAÇÃO. AF_03/2023	UN	6	18,26	23,19	139,14	0,02 %
2.4.3	91855	SINAPI	ELETRODUTO FLEXÍVEL CORRUGADO REFORÇADO, PVC, DN 25 MM (3/4"), PARA CIRCUITOS TERMINAIS, INSTALADO EM PAREDE - FORNECIMENTO E INSTALAÇÃO. AF_03/2023	M	40	11,51	14,61	584,40	0,07 %
2.5			Elétrica - Fiação, Interruptores e tomadas					3.745,58	0,45 %
2.5.1	91926	SINAPI	CABO DE COBRE FLEXÍVEL ISOLADO, 2,5 MM², ANTI-CHAMA 450/750 V, PARA CIRCUITOS TERMINAIS - FORNECIMENTO E INSTALAÇÃO. AF_03/2023	M	160	4,88	6,19	990,40	0,12 %
2.5.2	91959	SINAPI	INTERRUPTOR SIMPLES (2 MÓDULOS), 10A/250V, INCLUINDO SUPORTE E PLACA - FORNECIMENTO E INSTALAÇÃO. AF_03/2023	UN	2	43,82	55,65	111,30	0,01 %
2.5.3	C020	Próprio	Copia da ORSE (12971) - Luminária Pannel Led embutir 18w quadrada, 6000k da G-light ou similar - Rev01_11/2021	un	8	86,25	109,53	876,24	0,10 %
2.5.4	12838	ORSE	Alarme Banheiro Pne Deficiente Físico Conforme Nbr 9050 com acionador	un	2	543,64	690,42	1.380,84	0,16 %
2.5.5	91928	SINAPI	CABO DE COBRE FLEXÍVEL ISOLADO, 4 MM², ANTI-CHAMA 450/750 V, PARA CIRCUITOS TERMINAIS - FORNECIMENTO E INSTALAÇÃO. AF_03/2023	M	40	7,62	9,67	386,80	0,05 %
2.6			Revestimentos					13.052,69	1,55 %

2.6.1	87531	SINAPI	EMBOÇO, EM ARGAMASSA TRAÇO 1:2:8, PREPARO MECÂNICO, APLICADO MANUALMENTE EM PAREDES INTERNAS DE AMBIENTES COM ÁREA ENTRE 5M² E 10M², E = 17,5MM, COM TALISCAS. AF_03/2024	m²	59,65	37,66	47,82	2.852,46	0,34 %
2.6.2	87269	SINAPI	REVESTIMENTO CERÂMICO PARA PAREDES INTERNAS COM PLACAS TIPO ESMALTADA DE DIMENSÕES 25X35 CM APLICADAS NA ALTURA INTEIRA DAS PAREDES. AF_02/2023_PE	m²	59,65	70,76	89,86	5.360,14	0,64 %
2.6.3	87263	SINAPI	REVESTIMENTO CERÂMICO PARA PISO COM PLACAS TIPO PORCELANATO DE DIMENSÕES 60X60 CM APLICADA EM AMBIENTES DE ÁREA MAIOR QUE 10 M². AF_02/2023_PE	m²	28,26	134,86	171,27	4.840,09	0,58 %
2.7			Instalações Hidráulicas					9.623,84	1,14 %
2.7.1	89402	SINAPI	TUBO, PVC, SOLDÁVEL, DE 25MM, INSTALADO EM RAMAL DE DISTRIBUIÇÃO DE ÁGUA - FORNECIMENTO E INSTALAÇÃO. AF_06/2022	M	19	12,18	15,46	293,74	0,03 %
2.7.2	89987	SINAPI	REGISTRO DE GAVETA BRUTO, LATÃO, ROSCÁVEL, 3/4", COM ACABAMENTO E CANOPLA CROMADOS - FORNECIMENTO E INSTALAÇÃO. AF_08/2021	UN	4	66,37	84,28	337,12	0,04 %
2.7.3	100859	SINAPI	MICTÓRIO SIFONADO LOUÇA BRANCA PARA ENTRADA DE ÁGUA EMBUTIDA - PADRÃO ALTO - FORNECIMENTO E INSTALAÇÃO. AF_01/2020	UN	3	1.012,84	1.286,30	3.858,90	0,46 %
2.7.4	100853	SINAPI	TORNEIRA CROMADA DE MESA PARA LAVATORIO, TIPO MONOCOMANDO. AF_01/2020	UN	8	505,33	641,76	5.134,08	0,61 %
2.8			Instalações Sanitárias					2.262,78	0,27 %
2.8.1	99270	SINAPI	POÇO DE INSPEÇÃO CIRCULAR PARA DRENAGEM, EM CONCRETO PRÉ-MOLDADO, DIÂMETRO INTERNO = 0,60 M, PROFUNDIDADE = 1,40 M, EXCLUINDO TAMPÃO. AF_12/2020	UN	1	675,66	858,08	858,08	0,10 %
2.8.2	89798	SINAPI	TUBO PVC, SERIE NORMAL, ESGOTO PREDIAL, DN 50 MM, FORNECIDO E INSTALADO EM PRUMADA DE ESGOTO SANITÁRIO OU VENTILAÇÃO. AF_08/2022	M	32,5	12,61	16,01	520,32	0,06 %
2.8.3	89617	SINAPI	TE, PVC, SOLDÁVEL, DN 25MM, INSTALADO EM PRUMADA DE ÁGUA - FORNECIMENTO E INSTALAÇÃO. AF_06/2022	UN	4	7,33	9,30	37,20	0,00 %
2.8.4	89481	SINAPI	JOELHO 90 GRAUS, PVC, SOLDÁVEL, DN 25MM, INSTALADO EM PRUMADA DE ÁGUA - FORNECIMENTO E INSTALAÇÃO. AF_06/2022	UN	2	5,18	6,57	13,14	0,00 %
2.8.5	89714	SINAPI	TUBO PVC, SERIE NORMAL, ESGOTO PREDIAL, DN 100 MM, FORNECIDO E INSTALADO EM RAMAL DE DESCARGA OU RAMAL DE ESGOTO SANITÁRIO. AF_08/2022	M	8,5	36,55	46,41	394,48	0,05 %
2.8.6	104004	SINAPI	TE, PVC, SOLDÁVEL, DN 50MM, INSTALADO EM RAMAL DE DISTRIBUIÇÃO DE ÁGUA - FORNECIMENTO E INSTALAÇÃO. AF_06/2022	UN	4	28,55	36,25	145,00	0,02 %
2.8.7	89501	SINAPI	JOELHO 90 GRAUS, PVC, SOLDÁVEL, DN 50MM, INSTALADO EM PRUMADA DE ÁGUA - FORNECIMENTO E INSTALAÇÃO. AF_06/2022	UN	8	13,74	17,44	139,52	0,02 %
2.8.8	00011732	SINAPI	GRELHA FIXA, PVC CROMADA, REDONDA, 150 MM, PARA RALOS E CAIXAS	UN	4	30,52	38,76	155,04	0,02 %

2.9			Forro					1.960,96	0,23 %
2.9.1	96109	SINAPI	FORRO EM PLACAS DE GESSO, PARA AMBIENTES RESIDENCIAIS. AF_08/2023_PS	m²	28,26	54,64	69,39	1.960,96	0,23 %
2.10			Esquadrias					17.394,76	2,07 %
2.10.1	90825	SINAPI	PORTA DE MADEIRA, MACIÇA (PESADA OU SUPERPESADA), 90X210CM, ESPESSURA DE 3,5CM, INCLUSO DOBRADIÇAS - FORNECIMENTO E INSTALAÇÃO. AF_12/2019	UN	2	901,28	1.144,62	2.289,24	0,27 %
2.10.2	100874	SINAPI	PUXADOR PARA PCD, FIXADO NA PORTA - FORNECIMENTO E INSTALAÇÃO. AF_01/2020	UN	2	333,24	423,21	846,42	0,10 %
2.10.3	91338	SINAPI	PORTA DE ALUMÍNIO DE ABRIR COM LAMBRI, COM GUARNIÇÃO, FIXAÇÃO COM PARAFUSOS - FORNECIMENTO E INSTALAÇÃO. AF_12/2019	m²	12,44	902,55	1.146,23	14.259,10	1,70 %
2.11			Granito					24.409,43	2,90 %
2.11.1	00011692	SINAPI	BANCADA/ BANCA/ BALCAO/ TAMPO EM MARMORE BRANCO COMUM, POLIDO, LISO, ACABAMENTO RETO, E= *3* CM (SEM FUROS)	m²	2,31	801,89	1.018,40	2.352,50	0,28 %
2.11.2	102253	SINAPI	DIVISORIA SANITÁRIA, TIPO CABINE, EM GRANITO CINZA POLIDO, ESP = 3CM, ASSENTADO COM ARGAMASSA COLANTE AC III-E, EXCLUSIVE FERRAGENS. AF_01/2021	m²	18,92	917,96	1.165,80	22.056,93	2,62 %
2.12			Louças					9.981,30	1,19 %
2.12.1	95472	SINAPI	VASO SANITARIO SIFONADO CONVENCIONAL PARA PCD SEM FURO FRONTAL COM LOUÇA BRANCA SEM ASSENTO, INCLUSO CONJUNTO DE LIGAÇÃO PARA BACIA SANITÁRIA AJUSTÁVEL - FORNECIMENTO E INSTALAÇÃO. AF_01/2020	UN	2	778,16	988,26	1.976,52	0,24 %
2.12.1	86888	SINAPI	VASO SANITÁRIO SIFONADO COM CAIXA ACOPLADA LOUÇA BRANCA - FORNECIMENTO E INSTALAÇÃO. AF_01/2020	UN	4	489,18	621,25	2.485,00	0,30 %
2.12.2	C021	Próprio	Copia da ORSE (2010) - Cuba de embutir oval (deca linha ref I37) p/ instalação em bancadas, c/ sifão cromado (deca ref c1680) , engate cromado (deca) ou similares	un	6	575,08	730,35	4.382,10	0,52 %
2.12.3	86939	SINAPI	LAVATÓRIO LOUÇA BRANCA COM COLUNA, *44 X 35,5* CM, PADRÃO POPULAR, INCLUSO SIFÃO FLEXÍVEL EM PVC, VÁLVULA E ENGATE FLEXÍVEL 30CM EM PLÁSTICO E COM TORNEIRA CROMADA PADRÃO POPULAR - FORNECIMENTO E INSTALAÇÃO. AF_01/2020	UN	2	447,91	568,84	1.137,68	0,14 %
2.13			Complementos					3.999,42	0,48 %
2.13.1	100865	SINAPI	BARRA DE APOIO LATERAL ARTICULADA, COM TRAVA, EM ACO INOX POLIDO, FIXADA NA PAREDE - FORNECIMENTO E INSTALAÇÃO. AF_01/2020	UN	4	671,45	852,74	3.410,96	0,41 %
2.13.2	00036205	SINAPI	BARRA DE APOIO RETA, EM ACO INOX POLIDO, COMPRIMENTO 70CM, DIAMETRO MINIMO 3 CM	UN	2	231,68	294,23	588,46	0,07 %

2.14			Sinalização Banheiro					140,81	0,02 %
2.14.1	00034723	SINAPI	PLACA DE SINALIZACAO EM CHAPA DE ACO NUM 16 COM PINTURA REFLETIVA	m ²	0,12	924,00	1.173,48	140,81	0,02 %
3			Piso Externo					48.342,61	5,75 %
3.1			Piso Estacionamento Visitantes					14.999,39	1,78 %
3.1.1	99814	SINAPI	LIMPEZA DE SUPERFÍCIE COM JATO DE ALTA PRESSÃO. AF_04/2019	m ²	318,76	2,03	2,57	819,21	0,10 %
3.1.2	94965	SINAPI	CONCRETO FCK = 25MPA, TRAÇO 1:2,3:2,7 (EM MASSA SECA DE CIMENTO/ AREIA MÉDIA/ BRITA 1) - PREPARO MECÂNICO COM BETONEIRA 400 L. AF_05/2021	m ³	18,94	589,52	748,69	14.180,18	1,69 %
3.2			Piso Estacionamento Vereadores					19.538,05	2,32 %
3.2.1	99814	SINAPI	LIMPEZA DE SUPERFÍCIE COM JATO DE ALTA PRESSÃO. AF_04/2019	m ²	488,35	2,03	2,57	1.255,05	0,15 %
3.2.2	94965	SINAPI	CONCRETO FCK = 25MPA, TRAÇO 1:2,3:2,7 (EM MASSA SECA DE CIMENTO/ AREIA MÉDIA/ BRITA 1) - PREPARO MECÂNICO COM BETONEIRA 400 L. AF_05/2021	m ³	24,42	589,52	748,69	18.283,00	2,17 %
3.3			Rampas de Acessibilidade					2.114,84	0,25 %
3.3.1	C022	Próprio	Copia da ORSE (16) - Demolição manual de piso cimentado sobre lastro de concreto - Rev 01	m ²	3,6	32,44	41,19	148,28	0,02 %
3.3.2	105002	SINAPI	RAMPA DE ACESSIBILIDADE EM CONCRETO MOLDADO IN LOCO, EM CALÇADA NOVA COM LARGURA MAIOR OU IGUAL À 3,00 M, FCK 25MPA, COM PISO PODOTÁTIL. AF_03/2024	UN	2	774,24	983,28	1.966,56	0,23 %
3.4			Piso Calçada Externa					11.690,33	1,39 %
3.4.1	C022	Próprio	Copia da ORSE (16) - Demolição manual de piso cimentado sobre lastro de concreto - Rev 01	m ²	139,13	32,44	41,19	5.730,76	0,68 %
3.4.2	94965	SINAPI	CONCRETO FCK = 25MPA, TRAÇO 1:2,3:2,7 (EM MASSA SECA DE CIMENTO/ AREIA MÉDIA/ BRITA 1) - PREPARO MECÂNICO COM BETONEIRA 400 L. AF_05/2021	m ³	7,96	589,52	748,69	5.959,57	0,71 %
4			Rampas de Acessibilidade Dentro do Prédio					5.657,82	0,67 %
4.1	C022	Próprio	Copia da ORSE (16) - Demolição manual de piso cimentado sobre lastro de concreto - Rev 01	m ²	18	32,44	41,19	741,42	0,09 %
4.2	105002	SINAPI	RAMPA DE ACESSIBILIDADE EM CONCRETO MOLDADO IN LOCO, EM CALÇADA NOVA COM LARGURA MAIOR OU IGUAL À 3,00 M, FCK 25MPA, COM PISO PODOTÁTIL. AF_03/2024	UN	5	774,24	983,28	4.916,40	0,58 %
5			Esquadrias					8.348,34	0,99 %

5.1	100684	SINAPI	KIT DE PORTA DE MADEIRA PARA VERNIZ, SEMI-OCA (LEVE OU MÉDIA), PADRÃO POPULAR, 80X210CM, ESPESSURA DE 3,5CM, ITENS INCLUSOS: DOBRADIÇAS, MONTAGEM E INSTALAÇÃO DE BATENTE, FECHADURA COM EXECUÇÃO DO FURO - FORNECIMENTO E INSTALAÇÃO. AF_12/2019	UN	6	1.095,59	1.391,39	8.348,34	0,99 %
6			Metal					2.509,92	0,30 %
6.1	99855	SINAPI	CORRIMÃO SIMPLES, DIÂMETRO EXTERNO = 1 1/2", EM AÇO GALVANIZADO. AF_04/2019_PS	M	18	109,80	139,44	2.509,92	0,30 %
7			Sinalização					16.998,02	2,02 %
7.1	104658	SINAPI	PISO PODOTÁTIL DE ALERTA OU DIRECIONAL, DE CONCRETO, ASSENTADO SOBRE ARGAMASSA. AF_03/2024	m²	41,79	156,30	198,50	8.295,31	0,99 %
7.2	103695	SINAPI	FORNECIMENTO E INSTALAÇÃO DE SUPORTE DE MADEIRA PARA PLACAS DE SINALIZAÇÃO, EM SOLO, COM H= DE 2,0 M E SEÇÃO DE 7,5 X 7,5 CM. AF_03/2022	UN	6	106,18	134,84	809,04	0,10 %
7.3	00034723	SINAPI	PLACA DE SINALIZACAO EM CHAPA DE ACO NUM 16 COM PINTURA REFLETIVA	m²	0,96	924,00	1.173,48	1.126,54	0,13 %
7.4	101094	SINAPI	PISO PODOTÁTIL DE ALERTA OU DIRECIONAL, DE BORRACHA, ASSENTADO SOBRE ARGAMASSA. AF_05/2020	M	33,13	160,84	204,26	6.767,13	0,80 %
8			Revisão Cobertura					12.819,00	1,52 %
8.1	100330	SINAPI	RETIRADA E RECOLOCAÇÃO DE TELHA CERÂMICA CAPA-CANAL, COM ATÉ DUAS ÁGUAS, INCLUSO IÇAMENTO. AF_07/2019	m²	300	19,37	24,59	7.377,00	0,88 %
8.2	100328	SINAPI	RETIRADA E RECOLOCAÇÃO DE TELHA CERÂMICA DE ENCAIXE, COM ATÉ DUAS ÁGUAS, INCLUSO IÇAMENTO. AF_07/2019	m²	300	14,29	18,14	5.442,00	0,65 %
9			Pintura Geral					189.344,61	22,52 %
9.1			Pintura Parede Interna					94.352,06	11,22 %
9.1.1	88497	SINAPI	EMASSAMENTO COM MASSA LÁTEX, APLICAÇÃO EM PAREDE, DUAS DEMÃOS, LIXAMENTO MANUAL. AF_04/2023	m²	2224,76	17,76	22,55	50.168,33	5,97 %
9.1.2	88489	SINAPI	PINTURA LÁTEX ACRÍLICA PREMIUM, APLICAÇÃO MANUAL EM PAREDES, DUAS DEMÃOS. AF_04/2023	m²	2224,76	15,64	19,86	44.183,73	5,25 %
9.2			Pintura Parede Externa					15.880,02	1,89 %
9.2.1	104646	SINAPI	EMASSAMENTO COM MASSA LÁTEX, APLICAÇÃO EM PAREDE, UMA DEMÃO, LIXAMENTO MECANIZADO. AF_04/2023	m²	478,17	9,37	11,89	5.685,44	0,68 %
9.2.2	95305	SINAPI	TEXTURA ACRÍLICA, APLICAÇÃO MANUAL EM PAREDE, UMA DEMÃO. AF_04/2023	m²	478,17	16,79	21,32	10.194,58	1,21 %
9.3			Pintura Forro					63.257,43	7,52 %
9.3.1	88496	SINAPI	EMASSAMENTO COM MASSA LÁTEX, APLICAÇÃO EM TETO, DUAS DEMÃOS, LIXAMENTO MANUAL. AF_04/2023	m²	991,03	32,21	40,90	40.533,12	4,82 %

9.3.2	88488	SINAPI	PINTURA LÁTEX ACRÍLICA PREMIUM, APLICAÇÃO MANUAL EM TETO, DUAS DEMÃOS. AF_04/2023	m²	991,03	18,06	22,93	22.724,31	2,70 %
9.4			Pintura Piso - Demarcação Vagas PNE					1.578,57	0,19 %
9.4.1	102488	SINAPI	PREPARO DO PISO CIMENTADO PARA PINTURA - LIXAMENTO E LIMPEZA. AF_05/2021	m²	19,72	3,64	4,62	91,10	0,01 %
9.4.2	102494	SINAPI	PINTURA DE PISO COM TINTA EPÓXI, APLICAÇÃO MANUAL, 2 DEMÃOS, INCLUSO PRIMER EPÓXI. AF_05/2021	m²	19,72	59,40	75,43	1.487,47	0,18 %
9.5			Pintura Metálica Gradil Externo					5.507,54	0,65 %
9.5.1	99814	SINAPI	LIMPEZA DE SUPERFÍCIE COM JATO DE ALTA PRESSÃO. AF_04/2019	m²	68,63	2,03	2,57	176,37	0,02 %
9.5.2	100717	SINAPI	LIXAMENTO MANUAL EM SUPERFÍCIES METÁLICAS EM OBRA. AF_01/2020	m²	68,63	10,01	12,71	872,28	0,10 %
9.5.3	100758	SINAPI	PINTURA COM TINTA ALQUÍDICA DE ACABAMENTO (ESMALTE SINTÉTICO ACETINADO) APLICADA A ROLO OU PINCEL SOBRE SUPERFÍCIES METÁLICAS (EXCETO PERFIL) EXECUTADO EM OBRA (02 DEMÃOS). AF_01/2020	m²	68,63	51,16	64,97	4.458,89	0,53 %
9.6			Pintura Madeira					4.579,34	0,54 %
9.6.1	102220	SINAPI	PINTURA TINTA DE ACABAMENTO (PIGMENTADA) ESMALTE SINTÉTICO BRILHANTE EM MADEIRA, 2 DEMÃOS. AF_01/2021	m²	221,76	16,26	20,65	4.579,34	0,54 %
9.7			Pintura Esquadrias Metálicas					3.495,60	0,42 %
9.7.1	100717	SINAPI	LIXAMENTO MANUAL EM SUPERFÍCIES METÁLICAS EM OBRA. AF_01/2020	m²	45	10,01	12,71	571,95	0,07 %
9.7.2	100758	SINAPI	PINTURA COM TINTA ALQUÍDICA DE ACABAMENTO (ESMALTE SINTÉTICO ACETINADO) APLICADA A ROLO OU PINCEL SOBRE SUPERFÍCIES METÁLICAS (EXCETO PERFIL) EXECUTADO EM OBRA (02 DEMÃOS). AF_01/2020	m²	45	51,16	64,97	2.923,65	0,35 %
9.8			Sinalização Portas Vidro					490,62	0,06 %
9.8.1	00010851	SINAPI	PLACA DE ACRILICO TRANSPARENTE ADESIVADA PARA SINALIZACAO DE PORTAS, BORDA POLIDA, DE *25 X 8", E = 6 MM (NAO INCLUI ACESSORIOS PARA FIXACAO)	UN	6	64,39	81,77	490,62	0,06 %
9.9			Demarcação Módulo Cadeira de Rodas Piso					203,43	0,02 %
9.9.1	102513	SINAPI	PINTURA DE SÍMBOLOS E TEXTOS COM TINTA ACRÍLICA, DEMARCAÇÃO COM FITA ADESIVA E APLICAÇÃO COM ROLO. AF_05/2021	m²	3	53,40	67,81	203,43	0,02 %
10			Banheiro Gabinetes					385.828,08	45,88 %
10.1			Demolição					235.870,02	28,05 %
10.1.1	97622	SINAPI	DEMOLIÇÃO DE ALVENARIA DE BLOCO FURADO, DE FORMA MANUAL, SEM REAPROVEITAMENTO. AF_09/2023	m³	2,85	58,53	74,33	211,84	0,03 %

10.1.2	97633	SINAPI	DEMOLIÇÃO DE REVESTIMENTO CERÂMICO, DE FORMA MANUAL, SEM REAPROVEITAMENTO. AF_09/2023	m²	45,15	23,51	29,85	1.347,72	0,16 %
10.1.3	97641	SINAPI	REMOÇÃO DE FORRO DE GESSO, DE FORMA MANUAL, SEM REAPROVEITAMENTO. AF_09/2023	m²	107,87	3,03	3,84	414,22	0,05 %
10.1.4	97665	SINAPI	REMOÇÃO DE LUMINÁRIAS, DE FORMA MANUAL, SEM REAPROVEITAMENTO. AF_09/2023	UN	21	1,85	2,34	49,14	0,01 %
10.1.5	97660	SINAPI	REMOÇÃO DE INTERRUPTORES/TOMADAS ELÉTRICAS, DE FORMA MANUAL, SEM REAPROVEITAMENTO. AF_09/2023	UN	14	0,68	0,86	12,04	0,00 %
10.1.6	97661	SINAPI	REMOÇÃO DE CABOS ELÉTRICOS, COM SEÇÃO DE 10 MM², FORMA MANUAL, SEM REAPROVEITAMENTO. AF_09/2023	M	480	0,73	0,92	441,60	0,05 %
10.1.7	00037733	SINAPI	CACAMBA METALICA BASCULANTE COM CAPACIDADE DE 6 M3 (INCLUI MONTAGEM, NAO INCLUI CAMINHAO)	UN	3	61.258,13	77.797,82	233.393,46	27,76 %
10.2			Contrapiso					2.629,99	0,31 %
10.2.1	87702	SINAPI	CONTRAPISO EM ARGAMASSA TRAÇO 1:4 (CIMENTO E AREIA), PREPARO MANUAL, APLICADO EM ÁREAS SECAS SOBRE LAJE, NÃO ADERIDO, ACABAMENTO NÃO REFORÇADO, ESPESSURA 6CM. AF_07/2021	m²	30,38	68,17	86,57	2.629,99	0,31 %
10.3			Impermeabilização					2.458,67	0,29 %
10.3.1	98558	SINAPI	TRATAMENTO DE RALO OU PONTO EMERGENTE COM ARGAMASSA POLIMÉRICA / MEMBRANA ACRÍLICA REFORÇADO COM TELA DE POLIÉSTER (MAV). AF_09/2023	UN	7	10,12	12,85	89,95	0,01 %
10.3.2	98556	SINAPI	IMPERMEABILIZAÇÃO DE SUPERFÍCIE COM ARGAMASSA POLIMÉRICA / MEMBRANA ACRÍLICA, 4 DEMÃOS, REFORÇADA COM VÉU DE POLIÉSTER (MAV). AF_09/2023	m²	30,38	61,40	77,97	2.368,72	0,28 %
10.4			Elétrica					10.453,28	1,24 %
10.4.1	00043104	SINAPI	CAIXA DE PASSAGEM ELETRICA, PARA PISO, EM PVC, DIMENSOES DE 3/4" A 4"	UN	7	691,96	878,78	6.151,46	0,73 %
10.4.2	91940	SINAPI	CAIXA RETANGULAR 4" X 2" MÉDIA (1,30 M DO PISO), PVC, INSTALADA EM PAREDE - FORNECIMENTO E INSTALAÇÃO. AF_03/2023	UN	28	18,26	23,19	649,32	0,08 %
10.4.3	91855	SINAPI	ELETRODUTO FLEXÍVEL CORRUGADO REFORÇADO, PVC, DN 25 MM (3/4"), PARA CIRCUITOS TERMINAIS, INSTALADO EM PAREDE - FORNECIMENTO E INSTALAÇÃO. AF_03/2023	M	250	11,51	14,61	3.652,50	0,43 %
10.5			Elétrica - Fiação, Interruptores e tomadas					5.560,70	0,66 %
10.5.1	91926	SINAPI	CABO DE COBRE FLEXÍVEL ISOLADO, 2,5 MM², ANTI-CHAMA 450/750 V, PARA CIRCUITOS TERMINAIS - FORNECIMENTO E INSTALAÇÃO. AF_03/2023	M	650	4,88	6,19	4.023,50	0,48 %
10.5.2	91959	SINAPI	INTERRUPTOR SIMPLES (2 MÓDULOS), 10A/250V, INCLUINDO SUPORTE E PLACA - FORNECIMENTO E INSTALAÇÃO. AF_03/2023	UN	14	43,82	55,65	779,10	0,09 %
10.5.3	103787	SINAPI	LUMINÁRIA TIPO PLAFON QUADRADA, DE EMBUTIR, COM LED DE 18 W - FORNECIMENTO E INSTALAÇÃO. AF_09/2024	UN	14	42,64	54,15	758,10	0,09 %

10.6			Revestimentos						39.484,51	4,70 %
10.6.1	87531	SINAPI	EMBOÇO, EM ARGAMASSA TRAÇO 1:2:8, PREPARO MECÂNICO, APLICADO MANUALMENTE EM PAREDES INTERNAS DE AMBIENTES COM ÁREA ENTRE 5M² E 10M², E = 17,5MM, COM TALISCAS. AF_03/2024	m²	188	37,66	47,82	8.990,16	1,07 %	
10.6.2	87269	SINAPI	REVESTIMENTO CERÂMICO PARA PAREDES INTERNAS COM PLACAS TIPO ESMALTADA DE DIMENSÕES 25X35 CM APLICADAS NA ALTURA INTEIRA DAS PAREDES. AF_02/2023_PE	m²	95,2	70,76	89,86	8.554,67	1,02 %	
10.6.3	87263	SINAPI	REVESTIMENTO CERÂMICO PARA PISO COM PLACAS TIPO PORCELANATO DE DIMENSÕES 60X60 CM APLICADA EM AMBIENTES DE ÁREA MAIOR QUE 10 M². AF_02/2023_PE	m²	128,1	134,86	171,27	21.939,68	2,61 %	
10.7			Instalações Hidráulicas						2.778,24	0,33 %
10.7.1	89402	SINAPI	TUBO, PVC, SOLDÁVEL, DE 25MM, INSTALADO EM RAMAL DE DISTRIBUIÇÃO DE ÁGUA - FORNECIMENTO E INSTALAÇÃO. AF_06/2022	M	58,6	12,18	15,46	905,95	0,11 %	
10.7.2	89987	SINAPI	REGISTRO DE GAVETA BRUTO, LATÃO, ROSCÁVEL, 3/4", COM ACABAMENTO E CANOPLA CROMADOS - FORNECIMENTO E INSTALAÇÃO. AF_08/2021	UN	7	66,37	84,28	589,96	0,07 %	
10.7.3	86914	SINAPI	TORNEIRA CROMADA 1/2" OU 3/4" PARA TANQUE, PADRÃO MÉDIO - FORNECIMENTO E INSTALAÇÃO. AF_01/2020	UN	7	144,25	183,19	1.282,33	0,15 %	
10.8			Instalações Sanitárias						6.324,67	0,75 %
10.8.1	97897	SINAPI	CAIXA ENTERRADA HIDRÁULICA RETANGULAR, EM CONCRETO PRÉ-MOLDADO, DIMENSÕES INTERNAS: 0,6X0,6X0,5 M. AF_12/2020	UN	7	495,49	629,27	4.404,89	0,52 %	
10.8.2	89798	SINAPI	TUBO PVC, SERIE NORMAL, ESGOTO PREDIAL, DN 50 MM, FORNECIDO E INSTALADO EM PRUMADA DE ESGOTO SANITÁRIO OU VENTILAÇÃO. AF_08/2022	M	16	12,61	16,01	256,16	0,03 %	
10.8.3	89714	SINAPI	TUBO PVC, SERIE NORMAL, ESGOTO PREDIAL, DN 100 MM, FORNECIDO E INSTALADO EM RAMAL DE DESCARGA OU RAMAL DE ESGOTO SANITÁRIO. AF_08/2022	M	30	36,55	46,41	1.392,30	0,17 %	
10.8.4	00011732	SINAPI	GRELHA FIXA, PVC CROMADA, REDONDA, 150 MM, PARA RALOS E CAIXAS	UN	7	30,52	38,76	271,32	0,03 %	
10.9			Forro						8.888,85	1,06 %
10.9.1	96109	SINAPI	FORRO EM PLACAS DE GESSO, PARA AMBIENTES RESIDENCIAIS. AF_08/2023_PS	m²	128,1	54,64	69,39	8.888,85	1,06 %	
10.10			Esquadrias						18.053,10	2,15 %
10.10.1	100684	SINAPI	KIT DE PORTA DE MADEIRA PARA VERNIZ, SEMI-OCA (LEVE OU MÉDIA), PADRÃO POPULAR, 80X210CM, ESPESURA DE 3,5CM, ITENS INCLUSOS: DOBRADIÇAS, MONTAGEM E INSTALAÇÃO DE BATENTE, FECHADURA COM EXECUÇÃO DO FURO - FORNECIMENTO E INSTALAÇÃO. AF_12/2019	UN	7	1.095,59	1.391,39	9.739,73	1,16 %	

10.10.2	100874	SINAPI	PUXADOR PARA PCD, FIXADO NA PORTA - FORNECIMENTO E INSTALAÇÃO. AF_01/2020	UN	2	333,24	423,21	846,42	0,10 %
10.10.3	94569	SINAPI	JANELA DE ALUMÍNIO TIPO MAXIM-AR, BATENTE/ REQUADRO 3 A 14 CM, VIDRO INCLUSO, FIXAÇÃO COM PARAFUSO, SEM GUARNIÇÃO/ ALIZAR, DIMENSÕES 60X80 (A X L) CM, SEM ACABAMENTO, VEDAÇÃO COM SILICONE, EXCLUSIVE CONTRAMARCO - FORNECIMENTO E INSTALAÇÃO. AF_11/2024	m²	2,52	659,31	837,32	2.110,04	0,25 %
10.10.4	102167	SINAPI	INSTALAÇÃO DE VIDRO LISO FUME, E = 6 MM, EM ESQUADRIA DE ALUMÍNIO OU PVC, FIXADO COM BAGUETE. AF_01/2021_PS	m²	10,08	418,46	531,44	5.356,91	0,64 %
10.11			Granito Peitoril Janela					505,68	0,06 %
10.11.1	00020232	SINAPI	SOLEIRA EM GRANITO, POLIDO, TIPO ANDORINHA/ QUARTZ/ CASTELO/ CORUMBA OU OUTROS EQUIVALENTES DA REGIAO, L= *15* CM, E= *2,0* CM	M	4,2	94,81	120,40	505,68	0,06 %
10.12			Louças					8.201,13	0,98 %
10.12.1	95472	SINAPI	VASO SANITARIO SIFONADO CONVENCIONAL PARA PCD SEM FURO FRONTAL COM LOUÇA BRANCA SEM ASSENTO, INCLUSO CONJUNTO DE LIGAÇÃO PARA BACIA SANITÁRIA AJUSTÁVEL - FORNECIMENTO E INSTALAÇÃO. AF_01/2020	UN	7	778,16	988,26	6.917,82	0,82 %
10.12.2	86904	SINAPI	LAVATÓRIO LOUÇA BRANCA SUSPENSO, 29,5 X 39CM OU EQUIVALENTE, PADRÃO POPULAR - FORNECIMENTO E INSTALAÇÃO. AF_01/2020	UN	7	144,36	183,33	1.283,31	0,15 %
10.13			Complementos					10.088,40	1,20 %
10.13.1	100865	SINAPI	BARRA DE APOIO LATERAL ARTICULADA, COM TRAVA, EM ACO INOX POLIDO, FIXADA NA PAREDE - FORNECIMENTO E INSTALAÇÃO. AF_01/2020	UN	7	671,45	852,74	5.969,18	0,71 %
10.13.2	00036205	SINAPI	BARRA DE APOIO RETA, EM ACO INOX POLIDO, COMPRIMENTO 70CM, DIAMETRO MINIMO 3 CM	UN	14	231,68	294,23	4.119,22	0,49 %
10.14			Sinalização Banheiro					140,81	0,02 %
10.14.1	00034723	SINAPI	PLACA DE SINALIZACAO EM CHAPA DE ACO NUM 16 COM PINTURA REFLETIVA	m²	0,12	924,00	1.173,48	140,81	0,02 %
10.15			Drenagem Pluvial					5.103,38	0,61 %
10.15.1	89580	SINAPI	TUBO PVC, SÉRIE R, ÁGUA PLUVIAL, DN 150 MM, FORNECIDO E INSTALADO EM CONDUTORES VERTICAIS DE ÁGUAS PLUVIAIS. AF_06/2022	M	30	63,57	80,73	2.421,90	0,29 %
10.15.2	00021059	SINAPI	RALO FOFO COM REQUADRO, QUADRADO 150 X 150 MM	UN	1	54,23	68,87	68,87	0,01 %
10.15.3	89683	SINAPI	TÊ DE INSPEÇÃO, PVC, SERIE R, ÁGUA PLUVIAL, DN 150 X 100 MM, JUNTA ELÁSTICA, FORNECIDO E INSTALADO EM CONDUTORES VERTICAIS DE ÁGUAS PLUVIAIS. AF_06/2022	UN	7	263,11	334,14	2.338,98	0,28 %

10.15.4	89578	SINAPI	TUBO PVC, SÉRIE R, ÁGUA PLUVIAL, DN 100 MM, FORNECIDO E INSTALADO EM CONDUTORES VERTICAIS DE ÁGUAS PLUVIAIS. AF_06/2022	M	7	30,78	39,09	273,63	0,03 %
10.16			Infra-estrutura					6.147,87	0,73 %
10.16.1	93358	SINAPI	ESCAVAÇÃO MANUAL DE VALA. AF_09/2024	m³	5,96	87,77	111,46	664,30	0,08 %
10.16.2	92265	SINAPI	FABRICAÇÃO DE FÔRMA PARA VIGAS, EM CHAPA DE MADEIRA COMPENSADA RESINADA, E = 17 MM. AF_09/2020	m²	11,81	130,61	165,87	1.958,92	0,23 %
10.16.3	92761	SINAPI	ARMAÇÃO DE PILAR OU VIGA DE ESTRUTURA CONVENCIONAL DE CONCRETO ARMADO UTILIZANDO AÇO CA-50 DE 8,0 MM - MONTAGEM. AF_06/2022	KG	90,69	11,29	14,33	1.299,58	0,15 %
10.16.4	102476	SINAPI	CONCRETO FCK = 25MPA, TRAÇO 1:2,2:2,5 (EM MASSA SECA DE CIMENTO/ AREIA MÉDIA/ SEIXO ROLADO) - PREPARO MECÂNICO COM BETONEIRA 400 L. AF_05/2021	m³	1,45	760,84	966,26	1.401,07	0,17 %
10.16.5	92759	SINAPI	ARMAÇÃO DE PILAR OU VIGA DE ESTRUTURA CONVENCIONAL DE CONCRETO ARMADO UTILIZANDO AÇO CA-60 DE 5,0 MM - MONTAGEM. AF_06/2022	KG	49,46	13,12	16,66	824,00	0,10 %
10.17			Super estrutura					7.091,29	0,84 %
10.17.1	92263	SINAPI	FABRICAÇÃO DE FÔRMA PARA PILARES E ESTRUTURAS SIMILARES, EM CHAPA DE MADEIRA COMPENSADA RESINADA, E = 17 MM. AF_09/2020	m²	13,91	184,60	234,44	3.261,06	0,39 %
10.17.2	102476	SINAPI	CONCRETO FCK = 25MPA, TRAÇO 1:2,2:2,5 (EM MASSA SECA DE CIMENTO/ AREIA MÉDIA/ SEIXO ROLADO) - PREPARO MECÂNICO COM BETONEIRA 400 L. AF_05/2021	m³	1,58	760,84	966,26	1.526,69	0,18 %
10.17.3	92761	SINAPI	ARMAÇÃO DE PILAR OU VIGA DE ESTRUTURA CONVENCIONAL DE CONCRETO ARMADO UTILIZANDO AÇO CA-50 DE 8,0 MM - MONTAGEM. AF_06/2022	KG	99,54	11,29	14,33	1.426,40	0,17 %
10.17.4	92759	SINAPI	ARMAÇÃO DE PILAR OU VIGA DE ESTRUTURA CONVENCIONAL DE CONCRETO ARMADO UTILIZANDO AÇO CA-60 DE 5,0 MM - MONTAGEM. AF_06/2022	KG	52,65	13,12	16,66	877,14	0,10 %
10.18			Verga e Contra-verga					2.003,88	0,24 %
10.18.1	93187	SINAPI	VERGA MOLDADA IN LOCO EM CONCRETO, ESPESSURA DE *20* CM. AF_03/2024	M	15,4	78,41	99,58	1.533,53	0,18 %
10.18.2	93197	SINAPI	CONTRAVERGA MOLDADA IN LOCO EM CONCRETO, ESPESSURA DE *20* CM. AF_03/2024	M	6,3	58,79	74,66	470,35	0,06 %
10.19			Alvenaria					7.520,27	0,89 %
10.19.1	103328	SINAPI	ALVENARIA DE VEDAÇÃO DE BLOCOS CERÂMICOS FURADOS NA HORIZONTAL DE 9X19X19 CM (ESPESSURA 9 CM) E ARGAMASSA DE ASSENTAMENTO COM PREPARO EM BETONEIRA. AF_12/2021	m²	61,88	95,70	121,53	7.520,27	0,89 %
10.20			Cobertura					6.523,34	0,78 %

10.20.1	94231	SINAPI	RUFO EM CHAPA DE AÇO GALVANIZADO NÚMERO 24, CORTE DE 25 CM, INCLUSO TRANSPORTE VERTICAL. AF_07/2019	M	35,7	45,63	57,95	2.068,81	0,25 %
10.20.2	92541	SINAPI	TRAMA DE MADEIRA COMPOSTA POR RIPAS, CAIBROS E TERÇAS PARA TELHADOS DE ATÉ 2 ÁGUAS PARA TELHA CERÂMICA CAPA-CANAL, INCLUSO TRANSPORTE VERTICAL. AF_07/2019	m²	25,9	82,43	104,68	2.711,21	0,32 %
10.20.3	94201	SINAPI	TELHAMENTO COM TELHA CERÂMICA CAPA-CANAL, TIPO COLONIAL, COM ATÉ 2 ÁGUAS, INCLUSO TRANSPORTE VERTICAL. AF_07/2019	m²	25,9	53,00	67,31	1.743,32	0,21 %
11			Administrativo					57.736,71	6,87 %
11.1	100321	SINAPI	TÉCNICO EM SEGURANÇA DO TRABALHO COM ENCARGOS COMPLEMENTARES	MES	3	7.827,43	9.940,83	29.822,49	3,55 %
11.2	90777	SINAPI	ENGENHEIRO CIVIL DE OBRA JUNIOR COM ENCARGOS COMPLEMENTARES	H	60	115,41	146,57	8.794,20	1,05 %
11.3	93572	SINAPI	ENCARREGADO GERAL DE OBRAS COM ENCARGOS COMPLEMENTARES	MES	3	5.018,38	6.373,34	19.120,02	2,27 %

Total sem BDI
Total do BDI
Total Geral

662.187,34
178.711,21
840.898,55

LF
Luis Felipe Medeiros Costa
Engenheiro Civil CREA 000148612-8
Portaria N: 0146 2025-GP-SEINFRA
CPF: 072.165.533-57

Planilha Orçamentária Analítica

								12.234,87		
1	Serviços Preliminares									
1.1	Código	Banco	Descrição	Tipo	Und	Quant.	Valor Unit	Total		
Composição	103689	SINAPI	FORNECIMENTO E INSTALAÇÃO DE PLACA DE OBRA COM CHAPA GALVANIZADA E ESTRUTURA DE MADEIRA. AF_03/2022_PS	Sinalização Vertical Viária	m²	1,0000000	466,20	466,20		
Composição Auxiliar	102234	SINAPI	PINTURA IMUNIZANTE PARA MADEIRA, 2 DEMÃOS. AF_01/2021	Pintura em Madeira	m²	0,5000000	23,72	11,86		
Composição Auxiliar	88262	SINAPI	CARPINTEIRO DE FORMAS COM ENCARGOS COMPLEMENTARES	Livro SINAPI: Cálculos e Parâmetros	H	0,3729000	27,31	10,18		
Composição Auxiliar	88316	SINAPI	SERVENTE COM ENCARGOS COMPLEMENTARES	Livro SINAPI: Cálculos e Parâmetros	H	1,1186000	22,19	24,82		
Insumo	00004509	SINAPI	SARRAFO *2,5 X 10* CM EM PINUS, MISTA OU EQUIVALENTE DA REGIAO - BRUTA	Material	M	3,2083000	5,81	18,64		
Insumo	00004813	SINAPI	PLACA DE OBRA (PARA CONSTRUCAO CIVIL) EM CHAPA GALVANIZADA *N. 22*, ADESIVADA, DE *2,4 X 1,2* M (SEM POSTES PARA FIXACAO)	Material	m²	1,0000000	400,00	400,00		
Insumo	00005065	SINAPI	PREGO DE ACO POLIDO COM CABECA 10 X 10 (7/8 X 17)	Material	KG	0,0113000	38,66	0,43		
Insumo	00005069	SINAPI	PREGO DE ACO POLIDO COM CABECA 17 X 27 (2 1/2 X 11)	Material	KG	0,0132000	20,71	0,27		
					MO sem LS =>	27,20	LS =>	0,00	MO com LS =>	27,20
					Valor do BDI =>	125,87			Valor com BDI =>	592,07
						Quant. =>	3,0000000	Preço Total =>	1.776,21	

1.2	Código	Banco	Descrição	Tipo	Und	Quant.	Valor Unit	Total
Composição	C023	Próprio	Copia da SUDECAP (62.01.22) - PROJETO HIDRAULICO / SANITARIO EXCLUSIVE PAPEL VEGETAL	62,01	A1	1,0000000	1.337,31	1.337,31
Composição Auxiliar	90777	SINAPI	ENGENHEIRO CIVIL DE OBRA JUNIOR COM ENCARGOS COMPLEMENTARES	Livro SINAPI: Cálculos e Parâmetros	H	6,0000000	115,41	692,46
Composição Auxiliar	90779	SINAPI	ENGENHEIRO CIVIL DE OBRA SENIOR COM ENCARGOS COMPLEMENTARES	Livro SINAPI: Cálculos e Parâmetros	H	2,0000000	155,31	310,62
Composição Auxiliar	88255	SINAPI	AUXILIAR TÉCNICO DE ENGENHARIA COM ENCARGOS COMPLEMENTARES	Livro SINAPI: Cálculos e Parâmetros	H	6,0000000	29,61	177,66
Composição Auxiliar	90775	SINAPI	DESENHISTA PROJETISTA COM ENCARGOS COMPLEMENTARES	Livro SINAPI: Cálculos e Parâmetros	H	8,0000000	16,39	131,12

Insumo	94.07.01	SUDECAP	XEROX PRETO/BRANCO - FORMATO A4	Material	UN	10,0000000	0,10	1,00		
Insumo	94.11.01	SUDECAP	ENCADERNAÇÃO A4 ACETATO, PVC/CROMICOTE, COM ESPIRAL	Material	UN	0,1000000	4,50	0,45		
Insumo	94.12.04	SUDECAP	PLOTAGEM SULFITE FORMATO A1 MÍNIMO 90G/M2	Material	UN	4,0000000	6,00	24,00		
				MO sem LS =>		1.261,40	LS =>	0,00	MO com LS =>	1.261,40
				Valor do BDI =>		361,07			Valor com BDI =>	1.698,38
							Quant. =>	1,0000000	Preço Total =>	1.698,38

1.3	Código	Banco	Descrição	Tipo	Und	Quant.	Valor Unit	Total		
Composição	C016	Próprio	Copia da SUDECAP (62.01.19) - PROJETO ELETRICO EXCLUSIVE PAPEL VEGETAL	62,01	A1	1,0000000	1.317,15	1.317,15		
Composição Auxiliar	90777	SINAPI	ENGENHEIRO CIVIL DE OBRA JUNIOR COM ENCARGOS COMPLEMENTARES	Livro SINAPI: Cálculos e Parâmetros	H	6,0000000	115,41	692,46		
Composição Auxiliar	90778	SINAPI	ENGENHEIRO CIVIL DE OBRA PLENO COM ENCARGOS COMPLEMENTARES	Livro SINAPI: Cálculos e Parâmetros	H	2,0000000	115,62	231,24		
Composição Auxiliar	90775	SINAPI	DESENHISTA PROJETISTA COM ENCARGOS COMPLEMENTARES	Livro SINAPI: Cálculos e Parâmetros	H	8,0000000	16,39	131,12		
Composição Auxiliar	88255	SINAPI	AUXILIAR TÉCNICO DE ENGENHARIA COM ENCARGOS COMPLEMENTARES	Livro SINAPI: Cálculos e Parâmetros	H	8,0000000	29,61	236,88		
Insumo	94.07.01	SUDECAP	XEROX PRETO/BRANCO - FORMATO A4	Material	UN	10,0000000	0,10	1,00		
Insumo	94.11.01	SUDECAP	ENCADERNAÇÃO A4 ACETATO, PVC/CROMICOTE, COM ESPIRAL	Material	UN	0,1000000	4,50	0,45		
Insumo	94.12.04	SUDECAP	PLOTAGEM SULFITE FORMATO A1 MÍNIMO 90G/M2	Material	UN	4,0000000	6,00	24,00		
				MO sem LS =>		1.236,66	LS =>	0,00	MO com LS =>	1.236,66
				Valor do BDI =>		355,63			Valor com BDI =>	1.672,78
							Quant. =>	1,0000000	Preço Total =>	1.672,78

1.4	Código	Banco	Descrição	Tipo	Und	Quant.	Valor Unit	Total
Composição	98458	SINAPI	TAPUME COM COMPENSADO DE MADEIRA. AF_03/2024	Instalações para Canteiros de Obras	m²	1,0000000	104,20	104,20
Composição Auxiliar	88239	SINAPI	AJUDANTE DE CARPINTEIRO COM ENCARGOS COMPLEMENTARES	Livro SINAPI: Cálculos e Parâmetros	H	0,5290000	22,73	12,02
Composição Auxiliar	88262	SINAPI	CARPINTEIRO DE FORMAS COM ENCARGOS COMPLEMENTARES	Livro SINAPI: Cálculos e Parâmetros	H	0,7900000	27,31	21,57
Composição Auxiliar	91692	SINAPI	SERRA CIRCULAR DE BANCADA COM MOTOR ELÉTRICO POTÊNCIA DE 5HP, COM COIFA PARA DISCO 10" - CHP DIURNO. AF_08/2015	Custos Horários Produtivo e Improdutivo dos Equipamentos	CHP	0,0066000	29,49	0,19
Composição Auxiliar	91693	SINAPI	SERRA CIRCULAR DE BANCADA COM MOTOR ELÉTRICO POTÊNCIA DE 5HP, COM COIFA PARA DISCO 10" - CHI DIURNO. AF_08/2015	Custos Horários Produtivo e Improdutivo dos Equipamentos	CHI	0,0264000	28,09	0,74

Composição Auxiliar	94974	SINAPI	CONCRETO MAGRO PARA LASTRO, TRAÇO 1:4,5:4,5 (EM MASSA SECA DE CIMENTO/ AREIA MÉDIA/ BRITA 1) - PREPARO MANUAL. AF_05/2021	Produção de Concreto	m³	0,0061000	533,89	3,25	
Insumo	00004491	SINAPI	PONTALETE *7,5 X 7,5* CM EM PINUS, MISTA OU EQUIVALENTE DA REGIAO - BRUTA	Material	M	1,2273000	11,46	14,06	
Insumo	00005061	SINAPI	PREGO DE ACO POLIDO COM CABECA 18 X 27 (2 1/2 X 10)	Material	KG	0,0680000	19,98	1,35	
Insumo	00006194	SINAPI	TABUA *2,5 X 15 CM EM PINUS, MISTA OU EQUIVALENTE DA REGIAO - BRUTA	Material	M	2,0000000	8,18	16,36	
Insumo	00043681	SINAPI	CHAPA/PAINEL DE MADEIRA COMPENSADA RESINADA (MADEIRITE RESINADO ROSA) PARA FORMA DE CONCRETO, DE 2200 X 1100 MM, E = 8 A 12 MM	Material	m²	1,0500380	33,01	34,66	
				MO sem LS =>	23,96	LS =>	0,00	MO com LS =>	23,96
				Valor do BDI =>	28,13			Valor com BDI =>	132,33
						Quant. =>	40,0000000	Preço Total =>	5.293,20

1.5	Código	Banco	Descrição	Tipo	Und	Quant.	Valor Unit	Total	
Composição	97113	SINAPI	APLICAÇÃO DE LONA PLÁSTICA PARA EXECUÇÃO DE PAVIMENTOS DE CONCRETO. AF_04/2022	Pavimento Rígido de Concreto	m²	1,0000000	2,87	2,87	
Composição Auxiliar	88309	SINAPI	PEDREIRO COM ENCARGOS COMPLEMENTARES	Livro SINAPI: Cálculos e Parâmetros	H	0,0049100	27,72	0,13	
Composição Auxiliar	88316	SINAPI	SERVENTE COM ENCARGOS COMPLEMENTARES	Livro SINAPI: Cálculos e Parâmetros	H	0,0058900	22,19	0,13	
Insumo	00042408	SINAPI	LONA PLASTICA EXTRA FORTE PRETA, E = 200 MICRA	Material	m²	1,1280000	2,32	2,61	
				MO sem LS =>	0,17	LS =>	0,00	MO com LS =>	0,17
				Valor do BDI =>	0,77			Valor com BDI =>	3,64
						Quant. =>	400,0000000	Preço Total =>	1.456,00

1.6	Código	Banco	Descrição	Tipo	Und	Quant.	Valor Unit	Total	
Composição	10719	ORSE	Placa de indicativa em acrílico e adesivo, com sinalização para deficientes, dim.: 12 x 30 cm	Sinalização Vertical	Un	1,0000000	53,28	53,28	
Insumo	11476	ORSE	Placa indicativa em acrílico e adesivo com sinalização para deficientes dim.:12 x 30 cm	Material	Un	1,0000000	53,28	53,28	
				MO sem LS =>	0,00	LS =>	0,00	MO com LS =>	0,00
				Valor do BDI =>	14,38			Valor com BDI =>	67,66
						Quant. =>	5,0000000	Preço Total =>	338,30

2			Reforma Banheiro					101.078,57
2.1			Demolição					6.160,52

2.1.1	Código	Banco	Descrição	Tipo	Und	Quant.	Valor Unit	Total		
Composição	97622	SINAPI	DEMOLIÇÃO DE ALVENARIA DE BLOCO FURADO, DE FORMA MANUAL, SEM REAPROVEITAMENTO. AF_09/2023	Demolições e Remoções	m³	1,0000000	58,53	58,53		
Composição Auxiliar	88309	SINAPI	PEDREIRO COM ENCARGOS COMPLEMENTARES	Livro SINAPI: Cálculos e Parâmetros	H	0,3541000	27,72	9,81		
Composição Auxiliar	88316	SINAPI	SERVEnte COM ENCARGOS COMPLEMENTARES	Livro SINAPI: Cálculos e Parâmetros	H	2,1957000	22,19	48,72		
				MO sem LS =>		37,24	LS =>	0,00	MO com LS =>	37,24
				Valor do BDI =>		15,80			Valor com BDI =>	74,33
					Quant. =>	6,5000000			Preço Total =>	483,14

2.1.2	Código	Banco	Descrição	Tipo	Und	Quant.	Valor Unit	Total		
Composição	97633	SINAPI	DEMOLIÇÃO DE REVESTIMENTO CERÂMICO, DE FORMA MANUAL, SEM REAPROVEITAMENTO. AF_09/2023	Demolições e Remoções	m²	1,0000000	23,51	23,51		
Composição Auxiliar	88256	SINAPI	AZULEJISTA OU LADRILHEIRO COM ENCARGOS COMPLEMENTARES	Livro SINAPI: Cálculos e Parâmetros	H	0,2301000	27,59	6,34		
Composição Auxiliar	88316	SINAPI	SERVEnte COM ENCARGOS COMPLEMENTARES	Livro SINAPI: Cálculos e Parâmetros	H	0,7740000	22,19	17,17		
				MO sem LS =>		15,11	LS =>	0,00	MO com LS =>	15,11
				Valor do BDI =>		6,34			Valor com BDI =>	29,85
					Quant. =>	41,7400000			Preço Total =>	1.245,93

2.1.3	Código	Banco	Descrição	Tipo	Und	Quant.	Valor Unit	Total		
Composição	104790	SINAPI	DEMOLIÇÃO DE PISO DE CONCRETO SIMPLES, DE FORMA MECANIZADA COM MARTELETE, SEM REAPROVEITAMENTO. AF_09/2023	Demolições e Remoções	m³	1,0000000	104,01	104,01		
Composição Auxiliar	5795	SINAPI	MARTELETE OU ROMPEDOR PNEUMÁTICO MANUAL, 28 KG, COM SILENCIADOR - CHP DIURNO. AF_07/2016	Custos Horários Produtivo e Improdutivo dos Equipamentos	CHP	1,1370000	23,96	27,24		
Composição Auxiliar	5952	SINAPI	MARTELETE OU ROMPEDOR PNEUMÁTICO MANUAL, 28 KG, COM SILENCIADOR - CHI DIURNO. AF_07/2016	Custos Horários Produtivo e Improdutivo dos Equipamentos	CHI	0,8695000	23,15	20,12		
Composição Auxiliar	88309	SINAPI	PEDREIRO COM ENCARGOS COMPLEMENTARES	Livro SINAPI: Cálculos e Parâmetros	H	0,0722000	27,72	2,00		
Composição Auxiliar	88316	SINAPI	SERVEnte COM ENCARGOS COMPLEMENTARES	Livro SINAPI: Cálculos e Parâmetros	H	0,4479000	22,19	9,93		
Composição Auxiliar	90964	SINAPI	COMPRESSOR DE AR REBOCÁVEL, VAZÃO 89 PCM, PRESSÃO EFETIVA DE TRABALHO 102 PSI, MOTOR DIESEL, POTÊNCIA 20 CV - CHP DIURNO. AF_06/2015	Custos Horários Produtivo e Improdutivo dos Equipamentos	CHP	1,1370000	32,54	36,99		
Composição Auxiliar	90965	SINAPI	COMPRESSOR DE AR REBOCÁVEL, VAZÃO 89 PCM, PRESSÃO EFETIVA DE TRABALHO 102 PSI, MOTOR DIESEL, POTÊNCIA 20 CV - CHI DIURNO. AF_06/2015	Custos Horários Produtivo e Improdutivo dos Equipamentos	CHI	0,8695000	8,90	7,73		
				MO sem LS =>		37,90	LS =>	0,00	MO com LS =>	37,90
				Valor do BDI =>		28,08			Valor com BDI =>	132,09

Quant. => 1,8000000 Preço Total => 237,76

2.1.4	Código	Banco	Descrição	Tipo	Und	Quant.	Valor Unit	Total	
Composição	97641	SINAPI	REMOÇÃO DE FORRO DE GESSO, DE FORMA MANUAL, SEM REAPROVEITAMENTO. AF_09/2023	Demolições e Remoções	m²	1,0000000	3,03	3,03	
Composição Auxiliar	88269	SINAPI	GESSEIRO COM ENCARGOS COMPLEMENTARES	Livro SINAPI: Cálculos e Parâmetros	H	0,0336000	27,53	0,92	
Composição Auxiliar	88316	SINAPI	SERVENTE COM ENCARGOS COMPLEMENTARES	Livro SINAPI: Cálculos e Parâmetros	H	0,0951000	22,19	2,11	
				MO sem LS =>	1,95	LS =>	0,00	MO com LS =>	1,95
				Valor do BDI =>	0,81			Valor com BDI =>	3,84
				Quant. =>		28,2600000	Preço Total =>	108,51	

2.1.5	Código	Banco	Descrição	Tipo	Und	Quant.	Valor Unit	Total	
Composição	97665	SINAPI	REMOÇÃO DE LUMINÁRIAS, DE FORMA MANUAL, SEM REAPROVEITAMENTO. AF_09/2023	Demolições e Remoções	UN	1,0000000	1,85	1,85	
Composição Auxiliar	88264	SINAPI	ELETRICISTA COM ENCARGOS COMPLEMENTARES	Livro SINAPI: Cálculos e Parâmetros	H	0,0205000	28,05	0,57	
Composição Auxiliar	88316	SINAPI	SERVENTE COM ENCARGOS COMPLEMENTARES	Livro SINAPI: Cálculos e Parâmetros	H	0,0580000	22,19	1,28	
				MO sem LS =>	1,20	LS =>	0,00	MO com LS =>	1,20
				Valor do BDI =>	0,49			Valor com BDI =>	2,34
				Quant. =>		4,0000000	Preço Total =>	9,36	

2.1.6	Código	Banco	Descrição	Tipo	Und	Quant.	Valor Unit	Total	
Composição	97660	SINAPI	REMOÇÃO DE INTERRUPTORES/TOMADAS ELÉTRICAS, DE FORMA MANUAL, SEM REAPROVEITAMENTO. AF_09/2023	Demolições e Remoções	UN	1,0000000	0,68	0,68	
Composição Auxiliar	88264	SINAPI	ELETRICISTA COM ENCARGOS COMPLEMENTARES	Livro SINAPI: Cálculos e Parâmetros	H	0,0076000	28,05	0,21	
Composição Auxiliar	88316	SINAPI	SERVENTE COM ENCARGOS COMPLEMENTARES	Livro SINAPI: Cálculos e Parâmetros	H	0,0215000	22,19	0,47	
				MO sem LS =>	0,43	LS =>	0,00	MO com LS =>	0,43
				Valor do BDI =>	0,18			Valor com BDI =>	0,86
				Quant. =>		2,0000000	Preço Total =>	1,72	

2.1.7	Código	Banco	Descrição	Tipo	Und	Quant.	Valor Unit	Total
Composição	97661	SINAPI	REMOÇÃO DE CABOS ELÉTRICOS, COM SEÇÃO DE 10 MM², FORMA MANUAL, SEM REAPROVEITAMENTO. AF_09/2023	Demolições e Remoções	M	1,0000000	0,73	0,73

Composição Auxiliar	88264	SINAPI	ELETRICISTA COM ENCARGOS COMPLEMENTARES	Livro SINAPI: Cálculos e Parâmetros	H	0,0081000	28,05	0,22	
Composição Auxiliar	88316	SINAPI	SERVENTE COM ENCARGOS COMPLEMENTARES	Livro SINAPI: Cálculos e Parâmetros	H	0,0230000	22,19	0,51	
				MO sem LS =>	0,46	LS =>	0,00	MO com LS =>	0,46
				Valor do BDI =>	0,19	Valor com BDI =>		0,92	
						Quant. =>	80,0000000	Preço Total =>	73,60

2.1.8	Código	Banco	Descrição	Tipo	Und	Quant.	Valor Unit	Total	
Composição	100982	SINAPI	CARGA, MANOBRA E DESCARGA DE ENTULHO EM CAMINHÃO BASCULANTE 10 M³ - CARGA COM ESCAVADEIRA HIDRÁULICA (CAÇAMBA DE 0,80 M³ / 111 HP) E DESCARGA LIVRE (UNIDADE: M3). AF_07/2020	Transporte, Carga e Descarga de Materiais	m³	1,0000000	9,00	9,00	
Composição Auxiliar	5631	SINAPI	ESCAVADEIRA HIDRÁULICA SOBRE ESTEIRAS, CAÇAMBA 0,80 M3, PESO OPERACIONAL 17 T, POTENCIA BRUTA 111 HP - CHP DIURNO. AF_06/2014	Custos Horários Produtivo e Improdutivo dos Equipamentos	CHP	0,0083000	210,79	1,74	
Composição Auxiliar	5632	SINAPI	ESCAVADEIRA HIDRÁULICA SOBRE ESTEIRAS, CAÇAMBA 0,80 M3, PESO OPERACIONAL 17 T, POTENCIA BRUTA 111 HP - CHI DIURNO. AF_06/2014	Custos Horários Produtivo e Improdutivo dos Equipamentos	CHI	0,0105000	86,92	0,91	
Composição Auxiliar	91386	SINAPI	CAMINHÃO BASCULANTE 10 M3, TRUCADO CABINE SIMPLES, PESO BRUTO TOTAL 23.000 KG, CARGA ÚTIL MÁXIMA 15.935 KG, DISTÂNCIA ENTRE EIXOS 4,80 M, POTÊNCIA 230 CV INCLUSIVE CAÇAMBA METÁLICA - CHP DIURNO. AF_06/2014	Custos Horários Produtivo e Improdutivo dos Equipamentos	CHP	0,0198000	268,40	5,31	
Composição Auxiliar	91387	SINAPI	CAMINHÃO BASCULANTE 10 M3, TRUCADO CABINE SIMPLES, PESO BRUTO TOTAL 23.000 KG, CARGA ÚTIL MÁXIMA 15.935 KG, DISTÂNCIA ENTRE EIXOS 4,80 M, POTÊNCIA 230 CV INCLUSIVE CAÇAMBA METÁLICA - CHI DIURNO. AF_06/2014	Custos Horários Produtivo e Improdutivo dos Equipamentos	CHI	0,0138000	75,70	1,04	
				MO sem LS =>	1,15	LS =>	0,00	MO com LS =>	1,15
				Valor do BDI =>	2,43	Valor com BDI =>		11,43	
						Quant. =>	350,0000000	Preço Total =>	4.000,50

2.2	Código	Banco	Descrição	Tipo	Und	Quant.	Valor Unit	Total
2.2.1	87702	SINAPI	CONTRAPISO EM ARGAMASSA TRAÇO 1:4 (CIMENTO E AREIA), PREPARO MANUAL, APLICADO EM ÁREAS SECAS SOBRE LAJE, NÃO ADERIDO, ACABAMENTO NÃO REFORÇADO, ESPESSURA 6CM. AF_07/2021	Contrapiso	m²	1,0000000	68,17	68,17
Composição Auxiliar	87373	SINAPI	ARGAMASSA TRAÇO 1:4 (EM VOLUME DE CIMENTO E AREIA MÉDIA ÚMIDA) PARA CONTRAPISO, PREPARO MANUAL. AF_08/2019	Argamassas	m³	0,0661000	856,15	56,59
								2.446,46

Composição Auxiliar	88309	SINAPI	PEDREIRO COM ENCARGOS COMPLEMENTARES	Livro SINAPI: Cálculos e Parâmetros	H	0,2990000	27,72	8,28	
Composição Auxiliar	88316	SINAPI	SERVEnte COM ENCARGOS COMPLEMENTARES	Livro SINAPI: Cálculos e Parâmetros	H	0,1490000	22,19	3,30	
				MO sem LS =>	17,90	LS =>	0,00	MO com LS =>	17,90
				Valor do BDI =>	18,40			Valor com BDI =>	86,57
				Quant. =>		28,2600000	Preço Total =>	2.446,46	

2.3			Impermeabilização					3.418,92	
2.3.1	Código	Banco	Descrição	Tipo	Und	Quant.	Valor Unit	Total	
Composição	98558	SINAPI	TRATAMENTO DE RALO OU PONTO EMERGENTE COM ARGAMASSA POLIMÉRICA / MEMBRANA ACRÍLICA REFORÇADO COM TELA DE POLIÉSTER (MAV). AF_09/2023	Impermeabilização, Proteção Mecânica e Tratamento de Junta	UN	1,0000000	10,12	10,12	
Composição Auxiliar	88243	SINAPI	AJUDANTE ESPECIALIZADO COM ENCARGOS COMPLEMENTARES	Livro SINAPI: Cálculos e Parâmetros	H	0,0307000	23,02	0,70	
Composição Auxiliar	88270	SINAPI	IMPERMEABILIZADOR COM ENCARGOS COMPLEMENTARES	Livro SINAPI: Cálculos e Parâmetros	H	0,1361000	27,72	3,77	
Insumo	00000135	SINAPI	ARGAMASSA POLIMERICA IMPERMEABILIZANTE SEMIFLEXIVEL, BICOMPONENTE, A BASE DE CIMENTO E ADITIVOS	Material	KG	0,7385000	4,10	3,02	
Insumo	00004030	SINAPI	VEU DE POLIESTER PARA IMPERMEABILIZACAO	Material	m²	0,3571000	7,38	2,63	
				MO sem LS =>	3,07	LS =>	0,00	MO com LS =>	3,07
				Valor do BDI =>	2,73			Valor com BDI =>	12,85
				Quant. =>		4,0000000	Preço Total =>	51,40	

2.3.2	Código	Banco	Descrição	Tipo	Und	Quant.	Valor Unit	Total	
Composição	98556	SINAPI	IMPERMEABILIZAÇÃO DE SUPERFÍCIE COM ARGAMASSA POLIMÉRICA / MEMBRANA ACRÍLICA, 4 DEMÃOS, REFORÇADA COM VÉU DE POLIÉSTER (MAV). AF_09/2023	Impermeabilização, Proteção Mecânica e Tratamento de Junta	m²	1,0000000	61,40	61,40	
Composição Auxiliar	88243	SINAPI	AJUDANTE ESPECIALIZADO COM ENCARGOS COMPLEMENTARES	Livro SINAPI: Cálculos e Parâmetros	H	0,2228000	23,02	5,12	
Composição Auxiliar	88270	SINAPI	IMPERMEABILIZADOR COM ENCARGOS COMPLEMENTARES	Livro SINAPI: Cálculos e Parâmetros	H	0,9881000	27,72	27,39	
Insumo	00000135	SINAPI	ARGAMASSA POLIMERICA IMPERMEABILIZANTE SEMIFLEXIVEL, BICOMPONENTE, A BASE DE CIMENTO E ADITIVOS	Material	KG	4,6154000	4,10	18,92	
Insumo	00004030	SINAPI	VEU DE POLIESTER PARA IMPERMEABILIZACAO	Material	m²	1,3513000	7,38	9,97	
				MO sem LS =>	22,33	LS =>	0,00	MO com LS =>	22,33
				Valor do BDI =>	16,57			Valor com BDI =>	77,97
				Quant. =>		43,1900000	Preço Total =>	3.367,52	

2.4			Elétrica						2.481,10	
2.4.1	Código	Banco	Descrição	Tipo	Und	Quant.	Valor Unit	Total		
Insumo	00043104	SINAPI	CAIXA DE PASSAGEM ELETRICA, PARA PISO, EM PVC, DIMENSOES DE 3/4" A 4"	Material	UN	1,0000000	691,96	691,96		
				MO sem LS =>		0,00	LS =>	0,00	MO com LS =>	0,00
				Valor do BDI =>		186,82			Valor com BDI =>	878,78
					Quant. =>	2,0000000	Preço Total =>	1.757,56		

2.4.2	Código	Banco	Descrição	Tipo	Und	Quant.	Valor Unit	Total		
Composição	91940	SINAPI	CAIXA RETANGULAR 4" X 2" MÉDIA (1,30 M DO PISO), PVC, INSTALADA EM PAREDE - FORNECIMENTO E INSTALAÇÃO. AF_03/2023	Instalações Elétricas - Eletrodutos Embutidos, Cabos, Caixas, Tomadas e Interruptores	UN	1,0000000	18,26	18,26		
Composição Auxiliar	88247	SINAPI	AUXILIAR DE ELETRICISTA COM ENCARGOS COMPLEMENTARES	Livro SINAPI: Cálculos e Parâmetros	H	0,2910000	23,30	6,78		
Composição Auxiliar	88264	SINAPI	ELETRICISTA COM ENCARGOS COMPLEMENTARES	Livro SINAPI: Cálculos e Parâmetros	H	0,2910000	28,05	8,16		
Composição Auxiliar	88629	SINAPI	ARGAMASSA TRAÇO 1:3 (EM VOLUME DE CIMENTO E AREIA MÉDIA ÚMIDA), PREPARO MANUAL. AF_08/2019	Argamassas	m³	0,0009000	785,32	0,70		
Insumo	00001872	SINAPI	CAIXA DE PASSAGEM, EM PVC, DE 4" X 2", PARA ELETRODUTO FLEXIVEL CORRUGADO	Material	UN	1,0000000	2,62	2,62		
				MO sem LS =>		10,11	LS =>	0,00	MO com LS =>	10,11
				Valor do BDI =>		4,93			Valor com BDI =>	23,19
					Quant. =>	6,0000000	Preço Total =>	139,14		

2.4.3	Código	Banco	Descrição	Tipo	Und	Quant.	Valor Unit	Total		
Composição	91855	SINAPI	ELETRODUTO FLEXÍVEL CORRUGADO REFORÇADO, PVC, DN 25 MM (3/4"), PARA CIRCUITOS TERMINAIS, INSTALADO EM PAREDE - FORNECIMENTO E INSTALAÇÃO. AF_03/2023	Instalações Elétricas - Eletrodutos Embutidos, Cabos, Caixas, Tomadas e Interruptores	M	1,0000000	11,51	11,51		
Composição Auxiliar	88247	SINAPI	AUXILIAR DE ELETRICISTA COM ENCARGOS COMPLEMENTARES	Livro SINAPI: Cálculos e Parâmetros	H	0,1340000	23,30	3,12		
Composição Auxiliar	88264	SINAPI	ELETRICISTA COM ENCARGOS COMPLEMENTARES	Livro SINAPI: Cálculos e Parâmetros	H	0,1340000	28,05	3,75		
Insumo	00039244	SINAPI	ELETRODUTO PVC FLEXIVEL CORRUGADO, REFORCADO, COR LARANJA, DE 25 MM, PARA LAJES E PISOS	Material	M	1,0170000	4,57	4,64		
				MO sem LS =>		4,60	LS =>	0,00	MO com LS =>	4,60
				Valor do BDI =>		3,10			Valor com BDI =>	14,61
					Quant. =>	40,0000000	Preço Total =>	584,40		

2.5			Elétrica - Fiação, Interruptores e tomadas						3.745,58
------------	--	--	---------------------------------------------------	--	--	--	--	--	-----------------

2.5.1	Código	Banco	Descrição	Tipo	Und	Quant.	Valor Unit	Total		
Composição	91926	SINAPI	CABO DE COBRE FLEXÍVEL ISOLADO, 2,5 MM², ANTI-CHAMA 450/750 V, PARA CIRCUITOS TERMINAIS - FORNECIMENTO E INSTALAÇÃO. AF_03/2023	Instalações Elétricas - Eletrodutos Embutidos, Cabos, Caixas, Tomadas e Interruptores	M	1,0000000	4,88	4,88		
Composição Auxiliar	88247	SINAPI	AUXILIAR DE ELETRICISTA COM ENCARGOS COMPLEMENTARES	Livro SINAPI: Cálculos e Parâmetros	H	0,0290000	23,30	0,67		
Composição Auxiliar	88264	SINAPI	ELETRICISTA COM ENCARGOS COMPLEMENTARES	Livro SINAPI: Cálculos e Parâmetros	H	0,0290000	28,05	0,81		
Insumo	00001014	SINAPI	CABO DE COBRE, FLEXIVEL, CLASSE 4 OU 5, ISOLACAO EM PVC/A, ANTICHAMA BWF-B, 1 CONDUTOR, 450/750 V, SECAO NOMINAL 2,5 MM2	Material	M	1,2434000	2,71	3,36		
Insumo	00021127	SINAPI	FITA ISOLANTE ADESIVA ANTICHAMA, USO ATE 750 V, EM ROLO DE 19 MM X 5 M	Material	UN	0,0094000	4,91	0,04		
					MO sem LS =>	0,99	LS =>	0,00	MO com LS =>	0,99
					Valor do BDI =>	1,31			Valor com BDI =>	6,19
					Quant. =>	160,0000000	Preço Total =>	990,40		

2.5.2	Código	Banco	Descrição	Tipo	Und	Quant.	Valor Unit	Total		
Composição	91959	SINAPI	INTERRUPTOR SIMPLES (2 MÓDULOS), 10A/250V, INCLUINDO SUPORTE E PLACA - FORNECIMENTO E INSTALAÇÃO. AF_03/2023	Instalações Elétricas - Eletrodutos Embutidos, Cabos, Caixas, Tomadas e Interruptores	UN	1,0000000	43,82	43,82		
Composição Auxiliar	91946	SINAPI	SUPORTE PARAFUSADO COM PLACA DE ENCAIXE 4" X 2" MÉDIO (1,30 M DO PISO) PARA PONTO ELÉTRICO - FORNECIMENTO E INSTALAÇÃO. AF_03/2023	Instalações Elétricas - Eletrodutos Embutidos, Cabos, Caixas, Tomadas e Interruptores	UN	1,0000000	10,61	10,61		
Composição Auxiliar	91958	SINAPI	INTERRUPTOR SIMPLES (2 MÓDULOS), 10A/250V, SEM SUPORTE E SEM PLACA - FORNECIMENTO E INSTALAÇÃO. AF_03/2023	Instalações Elétricas - Eletrodutos Embutidos, Cabos, Caixas, Tomadas e Interruptores	UN	1,0000000	33,21	33,21		
					MO sem LS =>	18,22	LS =>	0,00	MO com LS =>	18,22
					Valor do BDI =>	11,83			Valor com BDI =>	55,65
					Quant. =>	2,0000000	Preço Total =>	111,30		

2.5.3	Código	Banco	Descrição	Tipo	Und	Quant.	Valor Unit	Total		
Composição	C020	Próprio	Copia da ORSE (12971) - Luminária Pannel Led embutir 18w quadrada, 6000k da G-light ou similar - Rev01_11/2021	82	un	1,0000000	86,25	86,25		
Composição Auxiliar	88316	SINAPI	SERVENTE COM ENCARGOS COMPLEMENTARES	Livro SINAPI: Cálculos e Parâmetros	H	1,0000000	22,19	22,19		
Composição Auxiliar	88264	SINAPI	ELETRICISTA COM ENCARGOS COMPLEMENTARES	Livro SINAPI: Cálculos e Parâmetros	H	1,0000000	28,05	28,05		
Insumo	13685	ORSE	Luminária Pannel Led embutir 18w quadrada, 6000k da G-light ou similar	Material	un	1,0000000	36,01	36,01		
					MO sem LS =>	33,44	LS =>	0,00	MO com LS =>	33,44
					Valor do BDI =>	23,28			Valor com BDI =>	109,53

Quant. => 8,0000000 Preço Total => 876,24

2.5.4	Código	Banco	Descrição	Tipo	Und	Quant.	Valor Unit	Total		
Insumo	12838	ORSE	Alarme Banheiro Pne Deficiente Físico Conforme Nbr 9050 com acionador	Material	un	1,0000000	543,64	543,64		
				MO sem LS =>		0,00	LS =>	0,00	MO com LS =>	0,00
				Valor do BDI =>		146,78			Valor com BDI =>	690,42
					Quant. =>	2,0000000	Preço Total =>			1.380,84

2.5.5	Código	Banco	Descrição	Tipo	Und	Quant.	Valor Unit	Total		
Composição	91928	SINAPI	CABO DE COBRE FLEXÍVEL ISOLADO, 4 MM², ANTI-CHAMA 450/750 V, PARA CIRCUITOS TERMINAIS - FORNECIMENTO E INSTALAÇÃO. AF_03/2023	Instalações Elétricas - Eletrodutos Embutidos, Cabos, Caixas, Tomadas e Interruptores	M	1,0000000	7,62	7,62		
Composição Auxiliar	88247	SINAPI	AUXILIAR DE ELETRICISTA COM ENCARGOS COMPLEMENTARES	Livro SINAPI: Cálculos e Parâmetros	H	0,0390000	23,30	0,90		
Composição Auxiliar	88264	SINAPI	ELETRICISTA COM ENCARGOS COMPLEMENTARES	Livro SINAPI: Cálculos e Parâmetros	H	0,0390000	28,05	1,09		
Insumo	0000981	SINAPI	CABO DE COBRE, FLEXIVEL, CLASSE 4 OU 5, ISOLACAO EM PVC/A, ANTICHAMA BWF-B, 1 CONDUTOR, 450/750 V, SECAO NOMINAL 4 MM2	Material	M	1,2434000	4,50	5,59		
Insumo	00021127	SINAPI	FITA ISOLANTE ADESIVA ANTICHAMA, USO ATE 750 V, EM ROLO DE 19 MM X 5 M	Material	UN	0,0094000	4,91	0,04		
				MO sem LS =>		1,33	LS =>	0,00	MO com LS =>	1,33
				Valor do BDI =>		2,05			Valor com BDI =>	9,67
					Quant. =>	40,0000000	Preço Total =>			386,80

2.6			Revestimentos					13.052,69
2.6.1	Código	Banco	Descrição	Tipo	Und	Quant.	Valor Unit	Total
Composição	87531	SINAPI	EMBOÇO, EM ARGAMASSA TRAÇO 1:2:8, PREPARO MECÂNICO, APLICADO MANUALMENTE EM PAREDES INTERNAS DE AMBIENTES COM ÁREA ENTRE 5M² E 10M², E = 17,5MM, COM TALISCAS. AF_03/2024	Massa Única Interna	m²	1,0000000	37,66	37,66
Composição Auxiliar	87292	SINAPI	ARGAMASSA TRAÇO 1:2:8 (EM VOLUME DE CIMENTO, CAL E AREIA MÉDIA ÚMIDA) PARA EMBOÇO/MASSA ÚNICA/ASSENTAMENTO DE ALVENARIA DE VEDAÇÃO, PREPARO MECÂNICO COM BETONEIRA 400 L. AF_08/2019	Argamassas	m³	0,0304000	677,28	20,58
Composição Auxiliar	88309	SINAPI	PEDREIRO COM ENCARGOS COMPLEMENTARES	Livro SINAPI: Cálculos e Parâmetros	H	0,4402000	27,72	12,20
Composição Auxiliar	88316	SINAPI	SERVENTE COM ENCARGOS COMPLEMENTARES	Livro SINAPI: Cálculos e Parâmetros	H	0,2201000	22,19	4,88

MO sem LS => 13,59 LS => 0,00 MO com LS => 13,59
 Valor do BDI => 10,16 Valor com BDI => 47,82
Quant. => 59,6500000 Preço Total => 2.852,46

2.6.2	Código	Banco	Descrição	Tipo	Und	Quant.	Valor Unit	Total
Composição	87269	SINAPI	REVESTIMENTO CERÂMICO PARA PAREDES INTERNAS COM PLACAS TIPO ESMALTADA DE DIMENSÕES 25X35 CM APLICADAS NA ALTURA INTEIRA DAS PAREDES. AF_02/2023_PE	Revestimentos Cerâmicos Internos	m²	1,0000000	70,76	70,76
Composição Auxiliar	88256	SINAPI	AZULEJISTA OU LADRILHEIRO COM ENCARGOS COMPLEMENTARES	Livro SINAPI: Cálculos e Parâmetros	H	0,6488000	27,59	17,90
Composição Auxiliar	88316	SINAPI	SERVENTE COM ENCARGOS COMPLEMENTARES	Livro SINAPI: Cálculos e Parâmetros	H	0,3004000	22,19	6,66
Insumo	00000536	SINAPI	REVESTIMENTO PARA PAREDE, EM CERAMICA ESMALTADA, FORMATO MENOR OU IGUAL A 2025 CM2	Material	m²	1,0725000	36,74	39,40
Insumo	00001381	SINAPI	ARGAMASSA COLANTE AC I PARA CERAMICAS	Material	KG	4,9100000	1,03	5,05
Insumo	00034357	SINAPI	REJUNTE CIMENTICIO, QUALQUER COR	Material	KG	0,2900000	6,04	1,75

MO sem LS => 16,59 LS => 0,00 MO com LS => 16,59
 Valor do BDI => 19,10 Valor com BDI => 89,86
Quant. => 59,6500000 Preço Total => 5.360,14

2.6.3	Código	Banco	Descrição	Tipo	Und	Quant.	Valor Unit	Total
Composição	87263	SINAPI	REVESTIMENTO CERÂMICO PARA PISO COM PLACAS TIPO PORCELANATO DE DIMENSÕES 60X60 CM APLICADA EM AMBIENTES DE ÁREA MAIOR QUE 10 M². AF_02/2023_PE	Revestimentos Cerâmicos Internos	m²	1,0000000	134,86	134,86
Composição Auxiliar	88256	SINAPI	AZULEJISTA OU LADRILHEIRO COM ENCARGOS COMPLEMENTARES	Livro SINAPI: Cálculos e Parâmetros	H	0,5203000	27,59	14,35
Composição Auxiliar	88316	SINAPI	SERVENTE COM ENCARGOS COMPLEMENTARES	Livro SINAPI: Cálculos e Parâmetros	H	0,1674000	22,19	3,71
Insumo	00034357	SINAPI	REJUNTE CIMENTICIO, QUALQUER COR	Material	KG	0,1410000	6,04	0,85
Insumo	00037595	SINAPI	ARGAMASSA COLANTE TIPO AC III	Material	KG	9,1300000	3,16	28,85
Insumo	00045190	SINAPI	PISO EM PORCELANATO, RETIFICADO, LISO, MONOCOLOR, ACETINADO OU POLIDO, FORMATO MAIOR QUE 2500 ATE 6400 CM2	Material	m²	1,0690000	81,48	87,10

MO sem LS => 12,27 LS => 0,00 MO com LS => 12,27
 Valor do BDI => 36,41 Valor com BDI => 171,27
Quant. => 28,2600000 Preço Total => 4.840,09

2.7		Instalações Hidráulicas							9.623,84	
2.7.1	Código	Banco	Descrição	Tipo	Und	Quant.	Valor Unit	Total		
Composição	89402	SINAPI	TUBO, PVC, SOLDÁVEL, DE 25MM, INSTALADO EM RAMAL DE DISTRIBUIÇÃO DE ÁGUA - FORNECIMENTO E INSTALAÇÃO. AF_06/2022	Instalações Prediais de Água Fria em PVC	M	1,0000000	12,18	12,18		
Composição Auxiliar	88248	SINAPI	AUXILIAR DE ENCANADOR OU BOMBEIRO HIDRÁULICO COM ENCARGOS COMPLEMENTARES	Livro SINAPI: Cálculos e Parâmetros	H	0,1586000	22,34	3,54		
Composição Auxiliar	88267	SINAPI	ENCANADOR OU BOMBEIRO HIDRÁULICO COM ENCARGOS COMPLEMENTARES	Livro SINAPI: Cálculos e Parâmetros	H	0,1586000	27,00	4,28		
Insumo	00009868	SINAPI	TUBO PVC, SOLDAVEL, DE 25 MM, AGUA FRIA (NBR-5648)	Material	M	1,0493000	4,08	4,28		
Insumo	00038383	SINAPI	LIXA D'AGUA EM FOLHA, COR PRETA, GRAO 100	Material	UN	0,0370000	2,43	0,08		
					MO sem LS =>	5,34	LS =>	0,00	MO com LS =>	5,34
					Valor do BDI =>	3,28			Valor com BDI =>	15,46
					Quant. =>	19,0000000	Preço Total =>	293,74		

2.7.2	Código	Banco	Descrição	Tipo	Und	Quant.	Valor Unit	Total		
Composição	89987	SINAPI	REGISTRO DE GAVETA BRUTO, LATÃO, ROSCÁVEL, 3/4", COM ACABAMENTO E CANOPLA CROMADOS - FORNECIMENTO E INSTALAÇÃO. AF_08/2021	Válvulas e Registros para Sistemas Prediais	UN	1,0000000	66,37	66,37		
Composição Auxiliar	88248	SINAPI	AUXILIAR DE ENCANADOR OU BOMBEIRO HIDRÁULICO COM ENCARGOS COMPLEMENTARES	Livro SINAPI: Cálculos e Parâmetros	H	0,2212000	22,34	4,94		
Composição Auxiliar	88267	SINAPI	ENCANADOR OU BOMBEIRO HIDRÁULICO COM ENCARGOS COMPLEMENTARES	Livro SINAPI: Cálculos e Parâmetros	H	0,2212000	27,00	5,97		
Insumo	00003148	SINAPI	FITA VEDA ROSCA, EM PTFE, ROLO DE 18 MM X 50 M (L X C)	Material	UN	0,0106000	17,70	0,18		
Insumo	00006005	SINAPI	REGISTRO GAVETA COM ACABAMENTO E CANOPLA CROMADOS, SIMPLES, BITOLA 3/4"	Material	UN	1,0000000	55,28	55,28		
					MO sem LS =>	7,47	LS =>	0,00	MO com LS =>	7,47
					Valor do BDI =>	17,91			Valor com BDI =>	84,28
					Quant. =>	4,0000000	Preço Total =>	337,12		

2.7.3	Código	Banco	Descrição	Tipo	Und	Quant.	Valor Unit	Total
Composição	100859	SINAPI	MICTÓRIO SIFONADO LOUÇA BRANCA PARA ENTRADA DE ÁGUA EMBUTIDA - PADRÃO ALTO - FORNECIMENTO E INSTALAÇÃO. AF_01/2020	Louças e Metais	UN	1,0000000	1.012,84	1.012,84
Composição Auxiliar	88267	SINAPI	ENCANADOR OU BOMBEIRO HIDRÁULICO COM ENCARGOS COMPLEMENTARES	Livro SINAPI: Cálculos e Parâmetros	H	2,1153000	27,00	57,11
Composição Auxiliar	88316	SINAPI	SERVENTE COM ENCARGOS COMPLEMENTARES	Livro SINAPI: Cálculos e Parâmetros	H	0,6664000	22,19	14,78

Insumo	00004351	SINAPI	PARAFUSO NIQUELADO 3 1/2" COM ACABAMENTO CROMADO PARA FIXAR PEÇA SANITARIA, INCLUI PORCA CEGA, ARRUELA E BUCHA DE NYLON TAMANHO S-8	Material	UN	2,0000000	15,40	30,80		
Insumo	00006142	SINAPI	CONJUNTO DE LIGACAO AJUSTAVEL, PARA VASO / BACIA SANITARIA, EM PLASTICO BRANCO, COM TUBO, CANOPLA E ESPUDE	Material	UN	1,0000000	8,11	8,11		
Insumo	00044020	SINAPI	MICTORIO INDIVIDUAL, SIFONADO, VALVULA EMBUTIDA, DE LOUCA BRANCA, SEM COMPLEMENTOS - PADRAO ALTO	Material	UN	1,0000000	902,04	902,04		
				MO sem LS =>		49,87	LS =>	0,00	MO com LS =>	49,87
				Valor do BDI =>		273,46			Valor com BDI =>	1.286,30
					Quant. =>	3,0000000			Preço Total =>	3.858,90

2.7.4	Código	Banco	Descrição	Tipo	Und	Quant.	Valor Unit	Total		
Composição	100853	SINAPI	TORNEIRA CROMADA DE MESA PARA LAVATORIO, TIPO MONOCOMANDO. AF_01/2020	Louças e Metais	UN	1,0000000	505,33	505,33		
Composição Auxiliar	88267	SINAPI	ENCANADOR OU BOMBEIRO HIDRÁULICO COM ENCARGOS COMPLEMENTARES	Livro SINAPI: Cálculos e Parâmetros	H	0,4630000	27,00	12,50		
Composição Auxiliar	88316	SINAPI	SERVENTE COM ENCARGOS COMPLEMENTARES	Livro SINAPI: Cálculos e Parâmetros	H	0,1459000	22,19	3,23		
Insumo	00003146	SINAPI	FITA VEDA ROSCA, EM PTFE, ROLO DE 18 MM X 10 M (L X C)	Material	UN	0,0420000	4,80	0,20		
Insumo	00044045	SINAPI	TORNEIRA DE MESA PARA LAVATORIO, METALICA CROMADA, COM MISTURADOR MONOCOMANDO, BICA BAIXA	Material	UN	1,0000000	489,40	489,40		
				MO sem LS =>		10,91	LS =>	0,00	MO com LS =>	10,91
				Valor do BDI =>		136,43			Valor com BDI =>	641,76
					Quant. =>	8,0000000			Preço Total =>	5.134,08

2.8	Instalações Sanitárias							2.262,78
2.8.1	Código	Banco	Descrição	Tipo	Und	Quant.	Valor Unit	Total
Composição	99270	SINAPI	POÇO DE INSPEÇÃO CIRCULAR PARA DRENAGEM, EM CONCRETO PRÉ-MOLDADO, DIÂMETRO INTERNO = 0,60 M, PROFUNDIDADE = 1,40 M, EXCLUINDO TAMPÃO. AF_12/2020	Poços de Visita e Caixas para Bocas de Lobo	UN	1,0000000	675,66	675,66
Composição Auxiliar	101623	SINAPI	PREPARO DE FUNDO DE VALA COM LARGURA MENOR QUE 1,5 M, COM CAMADA DE BRITA, LANÇAMENTO MECANIZADO. AF_08/2020	Escoramento e Preparo de Fundo de Valas	m³	0,2535000	264,34	67,01
Composição Auxiliar	5678	SINAPI	RETROESCAVADEIRA SOBRE RODAS COM CARREGADEIRA, TRAÇÃO 4X4, POTÊNCIA LÍQ. 88 HP, CAÇAMBA CARREG. CAP. MÍN. 1 M3, CAÇAMBA RETRO CAP. 0,26 M3, PESO OPERACIONAL MÍN. 6.674 KG, PROFUNDIDADE ESCAVAÇÃO MÁX. 4,37 M - CHP DIURNO. AF_06/2014	Custos Horários Produtivo e Improdutivo dos Equipamentos	CHP	0,1177000	142,59	16,78

Composição Auxiliar	5679	SINAPI	RETROESCAVADEIRA SOBRE RODAS COM CARREGADEIRA, TRAÇÃO 4X4, POTÊNCIA LIQ. 88 HP, CAÇAMBA CARREG. CAP. MÍN. 1 M3, CAÇAMBA RETRO CAP. 0,26 M3, PESO OPERACIONAL MÍN. 6.674 KG, PROFUNDIDADE ESCAVAÇÃO MÁX. 4,37 M - CHI DIURNO. AF_06/2014	Custos Horários Produtivo e Improdutivo dos Equipamentos	CHI	0,2398000	59,32	14,22		
Composição Auxiliar	88309	SINAPI	PEDREIRO COM ENCARGOS COMPLEMENTARES	Livro SINAPI: Cálculos e Parâmetros	H	0,6876000	27,72	19,06		
Composição Auxiliar	88316	SINAPI	SERVENTE COM ENCARGOS COMPLEMENTARES	Livro SINAPI: Cálculos e Parâmetros	H	0,5403000	22,19	11,98		
Composição Auxiliar	88628	SINAPI	ARGAMASSA TRAÇO 1:3 (EM VOLUME DE CIMENTO E AREIA MÉDIA ÚMIDA), PREPARO MECÂNICO COM BETONEIRA 400 L. AF_08/2019	Argamassas	m³	0,0339000	674,99	22,88		
Composição Auxiliar	97738	SINAPI	PEÇA CIRCULAR PRÉ-MOLDADA, VOLUME DE CONCRETO DE 10 A 30 LITROS, TAXA DE FIBRA DE POLIPROPILENO APROXIMADA DE 6 KG/M³. AF_03/2024_PS	Estruturas Pré-Fabricadas e Pré-Moldadas	m³	0,0221000	4.059,51	89,71		
Insumo	00007258	SINAPI	TIJOLO CERAMICO MACICO COMUM DE *5 X 10 X 20* CM (L X A X C)	Material	UN	11,7802000	0,63	7,42		
Insumo	00012532	SINAPI	ANEL EM CONCRETO ARMADO, LISO, PARA POCOS DE INSPECAO, SEM FUNDO, DIAMETRO INTERNO DE 0,60 M E ALTURA DE 0,50 M	Material	UN	1,0000000	140,43	140,43		
Insumo	00043423	SINAPI	ANEL EM CONCRETO ARMADO, LISO, PARA POCOS DE INSPECAO, SEM FUNDO, DIAMETRO INTERNO DE 0,60 M E ALTURA DE 0,20 M	Material	UN	1,0000000	91,05	91,05		
Insumo	00043441	SINAPI	ANEL EM CONCRETO ARMADO, LISO, PARA POCOS DE INSPECAO, COM FUNDO, DIAMETRO INTERNO DE 0,60 M E ALTURA DE 0,50 M	Material	UN	1,0000000	195,12	195,12		
				MO sem LS =>		79,62	LS =>	0,00	MO com LS =>	79,62
				Valor do BDI =>		182,42			Valor com BDI =>	858,08
							Quant. =>	1,0000000	Preço Total =>	858,08

2.8.2	Código	Banco	Descrição	Tipo	Und	Quant.	Valor Unit	Total		
Composição	89798	SINAPI	TUBO PVC, SERIE NORMAL, ESGOTO PREDIAL, DN 50 MM, FORNECIDO E INSTALADO EM PRUMADA DE ESGOTO SANITÁRIO OU VENTILAÇÃO. AF_08/2022	Instalações Prediais de Esgoto - Tubos e Conexões	M	1,0000000	12,61	12,61		
Composição Auxiliar	88248	SINAPI	AUXILIAR DE ENCANADOR OU BOMBEIRO HIDRÁULICO COM ENCARGOS COMPLEMENTARES	Livro SINAPI: Cálculos e Parâmetros	H	0,0415000	22,34	0,92		
Composição Auxiliar	88267	SINAPI	ENCANADOR OU BOMBEIRO HIDRÁULICO COM ENCARGOS COMPLEMENTARES	Livro SINAPI: Cálculos e Parâmetros	H	0,0415000	27,00	1,12		
Insumo	00009838	SINAPI	TUBO PVC SERIE NORMAL, DN 50 MM, PARA ESGOTO PREDIAL (NBR 5688)	Material	M	1,0549000	9,98	10,52		
Insumo	00038383	SINAPI	LIXA D'AGUA EM FOLHA, COR PRETA, GRAO 100	Material	UN	0,0230000	2,43	0,05		
				MO sem LS =>		1,39	LS =>	0,00	MO com LS =>	1,39
				Valor do BDI =>		3,40			Valor com BDI =>	16,01

Quant. => 32,5000000 Preço Total => 520,32

2.8.3	Código Banco	Descrição	Tipo	Und	Quant.	Valor Unit	Total		
Composição	89617 SINAPI	TE, PVC, SOLDÁVEL, DN 25MM, INSTALADO EM PRUMADA DE ÁGUA - FORNECIMENTO E INSTALAÇÃO. AF_06/2022	Instalações Prediais de Água Fria em PVC	UN	1,0000000	7,33	7,33		
Composição Auxiliar	88248 SINAPI	AUXILIAR DE ENCANADOR OU BOMBEIRO HIDRÁULICO COM ENCARGOS COMPLEMENTARES	Livro SINAPI: Cálculos e Parâmetros	H	0,0941000	22,34	2,10		
Composição Auxiliar	88267 SINAPI	ENCANADOR OU BOMBEIRO HIDRÁULICO COM ENCARGOS COMPLEMENTARES	Livro SINAPI: Cálculos e Parâmetros	H	0,0941000	27,00	2,54		
Insumo	00000122 SINAPI	ADESIVO PLASTICO PARA PVC, FRASCO COM *850* GR	Material	UN	0,0106000	61,55	0,65		
Insumo	00007139 SINAPI	TE SOLDAVEL, PVC, 90 GRAUS, 25 MM, PARA AGUA FRIA PREDIAL (NBR 5648)	Material	UN	1,0000000	1,18	1,18		
Insumo	00020083 SINAPI	SOLUCAO PREPARADORA / LIMPADORA PARA PVC, FRASCO COM 1000 CM3	Material	UN	0,0120000	69,74	0,83		
Insumo	00038383 SINAPI	LIXA D'AGUA EM FOLHA, COR PRETA, GRAO 100	Material	UN	0,0162000	2,43	0,03		
				MO sem LS =>	3,17	LS =>	0,00	MO com LS =>	3,17
				Valor do BDI =>	1,97			Valor com BDI =>	9,30
				Quant. =>	4,0000000	Preço Total =>	37,20		

2.8.4	Código Banco	Descrição	Tipo	Und	Quant.	Valor Unit	Total		
Composição	89481 SINAPI	JOELHO 90 GRAUS, PVC, SOLDÁVEL, DN 25MM, INSTALADO EM PRUMADA DE ÁGUA - FORNECIMENTO E INSTALAÇÃO. AF_06/2022	Instalações Prediais de Água Fria em PVC	UN	1,0000000	5,18	5,18		
Composição Auxiliar	88248 SINAPI	AUXILIAR DE ENCANADOR OU BOMBEIRO HIDRÁULICO COM ENCARGOS COMPLEMENTARES	Livro SINAPI: Cálculos e Parâmetros	H	0,0706000	22,34	1,57		
Composição Auxiliar	88267 SINAPI	ENCANADOR OU BOMBEIRO HIDRÁULICO COM ENCARGOS COMPLEMENTARES	Livro SINAPI: Cálculos e Parâmetros	H	0,0706000	27,00	1,90		
Insumo	00000122 SINAPI	ADESIVO PLASTICO PARA PVC, FRASCO COM *850* GR	Material	UN	0,0071000	61,55	0,43		
Insumo	00003529 SINAPI	JOELHO PVC, SOLDAVEL, 90 GRAUS, 25 MM, COR MARROM, PARA AGUA FRIA PREDIAL	Material	UN	1,0000000	0,71	0,71		
Insumo	00020083 SINAPI	SOLUCAO PREPARADORA / LIMPADORA PARA PVC, FRASCO COM 1000 CM3	Material	UN	0,0080000	69,74	0,55		
Insumo	00038383 SINAPI	LIXA D'AGUA EM FOLHA, COR PRETA, GRAO 100	Material	UN	0,0108000	2,43	0,02		
				MO sem LS =>	2,37	LS =>	0,00	MO com LS =>	2,37
				Valor do BDI =>	1,39			Valor com BDI =>	6,57
				Quant. =>	2,0000000	Preço Total =>	13,14		

2.8.5	Código	Banco	Descrição	Tipo	Und	Quant.	Valor Unit	Total		
Composição	89714	SINAPI	TUBO PVC, SERIE NORMAL, ESGOTO PREDIAL, DN 100 MM, FORNECIDO E INSTALADO EM RAMAL DE DESCARGA OU RAMAL DE ESGOTO SANITÁRIO. AF_08/2022	Instalações Prediais de Esgoto - Tubos e Conexões	M	1,0000000	36,55	36,55		
Composição Auxiliar	88248	SINAPI	AUXILIAR DE ENCANADOR OU BOMBEIRO HIDRÁULICO COM ENCARGOS COMPLEMENTARES	Livro SINAPI: Cálculos e Parâmetros	H	0,4444000	22,34	9,92		
Composição Auxiliar	88267	SINAPI	ENCANADOR OU BOMBEIRO HIDRÁULICO COM ENCARGOS COMPLEMENTARES	Livro SINAPI: Cálculos e Parâmetros	H	0,4444000	27,00	11,99		
Insumo	00009836	SINAPI	TUBO PVC SERIE NORMAL, DN 100 MM, PARA ESGOTO PREDIAL (NBR 5688)	Material	M	1,0549000	13,83	14,58		
Insumo	00038383	SINAPI	LIXA D'AGUA EM FOLHA, COR PRETA, GRAO 100	Material	UN	0,0247000	2,43	0,06		
					MO sem LS =>	15,01	LS =>	0,00	MO com LS =>	15,01
					Valor do BDI =>	9,86			Valor com BDI =>	46,41
							Quant. =>	8,5000000	Preço Total =>	394,48

2.8.6	Código	Banco	Descrição	Tipo	Und	Quant.	Valor Unit	Total		
Composição	104004	SINAPI	TE, PVC, SOLDÁVEL, DN 50MM, INSTALADO EM RAMAL DE DISTRIBUIÇÃO DE ÁGUA - FORNECIMENTO E INSTALAÇÃO. AF_06/2022	Instalações Prediais de Água Fria em PVC	UN	1,0000000	28,55	28,55		
Composição Auxiliar	88248	SINAPI	AUXILIAR DE ENCANADOR OU BOMBEIRO HIDRÁULICO COM ENCARGOS COMPLEMENTARES	Livro SINAPI: Cálculos e Parâmetros	H	0,3059000	22,34	6,83		
Composição Auxiliar	88267	SINAPI	ENCANADOR OU BOMBEIRO HIDRÁULICO COM ENCARGOS COMPLEMENTARES	Livro SINAPI: Cálculos e Parâmetros	H	0,3059000	27,00	8,25		
Insumo	00000122	SINAPI	ADESIVO PLASTICO PARA PVC, FRASCO COM *850* GR	Material	UN	0,0247000	61,55	1,52		
Insumo	00007142	SINAPI	TE SOLDAVEL, PVC, 90 GRAUS, 50 MM, PARA AGUA FRIA PREDIAL (NBR 5648)	Material	UN	1,0000000	9,47	9,47		
Insumo	00020083	SINAPI	SOLUCAO PREPARADORA / LIMPADORA PARA PVC, FRASCO COM 1000 CM3	Material	UN	0,0330000	69,74	2,30		
Insumo	00038383	SINAPI	LIXA D'AGUA EM FOLHA, COR PRETA, GRAO 100	Material	UN	0,0765000	2,43	0,18		
					MO sem LS =>	10,32	LS =>	0,00	MO com LS =>	10,32
					Valor do BDI =>	7,70			Valor com BDI =>	36,25
							Quant. =>	4,0000000	Preço Total =>	145,00

2.8.7	Código	Banco	Descrição	Tipo	Und	Quant.	Valor Unit	Total
Composição	89501	SINAPI	JOELHO 90 GRAUS, PVC, SOLDÁVEL, DN 50MM, INSTALADO EM PRUMADA DE ÁGUA - FORNECIMENTO E INSTALAÇÃO. AF_06/2022	Instalações Prediais de Água Fria em PVC	UN	1,0000000	13,74	13,74
Composição Auxiliar	88248	SINAPI	AUXILIAR DE ENCANADOR OU BOMBEIRO HIDRÁULICO COM ENCARGOS COMPLEMENTARES	Livro SINAPI: Cálculos e Parâmetros	H	0,1271000	22,34	2,83

Composição Auxiliar	88267	SINAPI	ENCANADOR OU BOMBEIRO HIDRÁULICO COM ENCARGOS COMPLEMENTARES	Livro SINAPI: Cálculos e Parâmetros	H	0,1271000	27,00	3,43	
Insumo	00000122	SINAPI	ADESIVO PLASTICO PARA PVC, FRASCO COM *850* GR	Material	UN	0,0165000	61,55	1,01	
Insumo	00003540	SINAPI	JOELHO PVC, SOLDAVEL, 90 GRAUS, 50 MM, COR MARROM, PARA AGUA FRIA PREDIAL	Material	UN	1,0000000	4,90	4,90	
Insumo	00020083	SINAPI	SOLUCAO PREPARADORA / LIMPADORA PARA PVC, FRASCO COM 1000 CM3	Material	UN	0,0220000	69,74	1,53	
Insumo	00038383	SINAPI	LIXA D'AGUA EM FOLHA, COR PRETA, GRAO 100	Material	UN	0,0190000	2,43	0,04	
				MO sem LS =>	4,29	LS =>	0,00	MO com LS =>	4,29
				Valor do BDI =>	3,70			Valor com BDI =>	17,44
						Quant. =>	8,0000000	Preço Total =>	139,52

2.8.8	Código Banco	Descrição	Tipo	Und	Quant.	Valor Unit	Total		
Insumo	00011732 SINAPI	GRELHA FIXA, PVC CROMADA, REDONDA, 150 MM, PARA RALOS E CAIXAS	Material	UN	1,0000000	30,52	30,52		
				MO sem LS =>	0,00	LS =>	0,00	MO com LS =>	0,00
				Valor do BDI =>	8,24			Valor com BDI =>	38,76
						Quant. =>	4,0000000	Preço Total =>	155,04

2.9	Código Banco	Descrição	Tipo	Und	Quant.	Valor Unit	Total		
							1.960,96		
2.9.1									
Composição	96109 SINAPI	FORRO EM PLACAS DE GESSO, PARA AMBIENTES RESIDENCIAIS. AF_08/2023_PS	Forros	m²	1,0000000	54,64	54,64		
Composição Auxiliar	88269 SINAPI	GESSEIRO COM ENCARGOS COMPLEMENTARES	Livro SINAPI: Cálculos e Parâmetros	H	0,9123000	27,53	25,11		
Composição Auxiliar	88316 SINAPI	SERVENTE COM ENCARGOS COMPLEMENTARES	Livro SINAPI: Cálculos e Parâmetros	H	0,5244000	22,19	11,63		
Insumo	00000345 SINAPI	ARAME GALVANIZADO 18 BWG, D = 1,24MM (0,009 KG/M)	Material	KG	0,0217000	33,19	0,72		
Insumo	00003315 SINAPI	GESSE EM PO PARA REVESTIMENTOS/MOLDURAS/SANCAS E USO GERAL	Material	KG	1,8127000	0,99	1,79		
Insumo	00004812 SINAPI	PLACA DE GESSO PARA FORRO, *60 X 60* CM, ESPESSURA DE 12 MM (SEM COLOCACAO)	Material	m²	1,0414000	13,89	14,46		
Insumo	00020250 SINAPI	SISAL EM FIBRA / ESTOPA SISAL PARA GESSO	Material	KG	0,0078000	25,86	0,20		
Insumo	00040547 SINAPI	PARAFUSO ZINCADO, AUTOBROCANTE, FLANGEADO, 4,2 MM X 19 MM	Material	CENTO	0,0293000	25,25	0,73		
				MO sem LS =>	24,68	LS =>	0,00	MO com LS =>	24,68
				Valor do BDI =>	14,75			Valor com BDI =>	69,39

Quant. => 28,2600000 Preço Total => 1.960,96

2.10			Esquadrias					17.394,76		
2.10.1	Código	Banco	Descrição	Tipo	Und	Quant.	Valor Unit	Total		
Composição	90825	SINAPI	PORTA DE MADEIRA, MACIÇA (PESADA OU SUPERPESADA), 90X210CM, ESPESSURA DE 3,5CM, INCLUSO DOBRADIÇAS - FORNECIMENTO E INSTALAÇÃO. AF_12/2019	Esquadrias - Portas	UN	1,0000000	901,28	901,28		
Composição Auxiliar	88261	SINAPI	CARPINTEIRO DE ESQUADRIAS COM ENCARGOS COMPLEMENTARES	Livro SINAPI: Cálculos e Parâmetros	H	2,3280000	26,47	61,62		
Composição Auxiliar	88316	SINAPI	SERVENTE COM ENCARGOS COMPLEMENTARES	Livro SINAPI: Cálculos e Parâmetros	H	1,1640000	22,19	25,82		
Insumo	00002432	SINAPI	DOBRADICA EM ACO/FERRO, 3 1/2" X 3", E= 1,9 A 2 MM, COM ANEL, CROMADO OU ZINCADO, TAMPA BOLA, COM PARAFUSOS	Material	UN	3,0000000	28,82	86,46		
Insumo	00011055	SINAPI	PARAFUSO ROSCA SOBERBA ZINCADO CABECA CHATA FENDA SIMPLES 3,5 X 25 MM (1")	Material	UN	19,8000000	0,11	2,17		
Insumo	00039505	SINAPI	PORTA DE MADEIRA, FOLHA PESADA (NBR 15930) DE 900 X 2100 MM, DE 40 MM A 45 MM DE ESPESSURA, NUCLEO SOLIDO, CAPA LISA EM HDF, ACABAMENTO EM PRIMER PARA PINTURA	Material	UN	1,0000000	725,21	725,21		
				MO sem LS =>		58,62	LS =>	0,00	MO com LS =>	58,62
				Valor do BDI =>		243,34			Valor com BDI =>	1.144,62
						Quant. =>	2,0000000	Preço Total =>	2.289,24	

2.10.2	Código	Banco	Descrição	Tipo	Und	Quant.	Valor Unit	Total		
Composição	100874	SINAPI	PUXADOR PARA PCD, FIXADO NA PORTA - FORNECIMENTO E INSTALAÇÃO. AF_01/2020	Louças e Metais	UN	1,0000000	333,24	333,24		
Composição Auxiliar	88267	SINAPI	ENCANADOR OU BOMBEIRO HIDRÁULICO COM ENCARGOS COMPLEMENTARES	Livro SINAPI: Cálculos e Parâmetros	H	0,9485000	27,00	25,60		
Composição Auxiliar	88316	SINAPI	SERVENTE COM ENCARGOS COMPLEMENTARES	Livro SINAPI: Cálculos e Parâmetros	H	0,2988000	22,19	6,63		
Insumo	00004351	SINAPI	PARAFUSO NIQUELADO 3 1/2" COM ACABAMENTO CROMADO PARA FIXAR PEÇA SANITARIA, INCLUI PORCA CEGA, ARRUELA E BUCHA DE NYLON TAMANHO S-8	Material	UN	6,0000000	15,40	92,40		
Insumo	00036204	SINAPI	BARRA DE APOIO RETA, EM ACO INOX POLIDO, COMPRIMENTO 60CM, DIAMETRO MINIMO 3 CM	Material	UN	1,0000000	208,61	208,61		
				MO sem LS =>		22,36	LS =>	0,00	MO com LS =>	22,36
				Valor do BDI =>		89,97			Valor com BDI =>	423,21
						Quant. =>	2,0000000	Preço Total =>	846,42	

2.10.3	Código	Banco	Descrição	Tipo	Und	Quant.	Valor Unit	Total
Composição	91338	SINAPI	PORTA DE ALUMÍNIO DE ABRIR COM LAMBRI, COM GUARNIÇÃO, FIXAÇÃO COM PARAFUSOS - FORNECIMENTO E INSTALAÇÃO. AF_12/2019	Esquadrias - Portas	m²	1,0000000	902,55	902,55
Composição Auxiliar	88309	SINAPI	PEDREIRO COM ENCARGOS COMPLEMENTARES	Livro SINAPI: Cálculos e Parâmetros	H	0,3563000	27,72	9,87
Composição Auxiliar	88316	SINAPI	SERVENTE COM ENCARGOS COMPLEMENTARES	Livro SINAPI: Cálculos e Parâmetros	H	0,1779000	22,19	3,94
Insumo	00000142	SINAPI	SELANTE ELASTICO MONOCOMPONENTE A BASE DE POLIURETANO (PU) PARA JUNTAS DIVERSAS	Material	310ML	0,8829000	42,92	37,89
Insumo	00004914	SINAPI	PORTA DE ABRIR EM ALUMINIO COM LAMBRI HORIZONTAL/LAMINADA, ACABAMENTO ANODIZADO NATURAL, SEM GUARNICAO/ALIZAR/VISTA	Material	m²	1,0000000	657,14	657,14
Insumo	00007568	SINAPI	BUCHA DE NYLON SEM ABA S10, COM PARAFUSO DE 6,10 X 65 MM EM ACO ZINCADO COM ROSCA SOBERBA, CABECA CHATA E FENDA PHILLIPS	Material	UN	4,8166000	0,61	2,93
Insumo	00036888	SINAPI	GUARNICAO / MOLDURA / ARREMATE DE ACABAMENTO PARA ESQUADRIA, EM ALUMINIO PERFIL 25, ACABAMENTO ANODIZADO BRANCO OU BRILHANTE, PARA 1 FACE	Material	M	6,8504000	27,85	190,78

MO sem LS => 9,33 LS => 0,00 MO com LS => 9,33
Valor do BDI => 243,68 Valor com BDI => 1.146,23
Quant. => 12,4400000 Preço Total => 14.259,10

2.11			Granito					24.409,43
2.11.1	Código	Banco	Descrição	Tipo	Und	Quant.	Valor Unit	Total
Insumo	00011692	SINAPI	BANCADA/ BANCA/ BALCAO/ TAMPO EM MARMORE BRANCO COMUM, POLIDO, LISO, ACABAMENTO RETO, E= *3* CM (SEM FUROS)	Material	m²	1,0000000	801,89	801,89

MO sem LS => 0,00 LS => 0,00 MO com LS => 0,00
Valor do BDI => 216,51 Valor com BDI => 1.018,40
Quant. => 2,3100000 Preço Total => 2.352,50

2.11.2	Código	Banco	Descrição	Tipo	Und	Quant.	Valor Unit	Total
Composição	102253	SINAPI	DIVISORIA SANITÁRIA, TIPO CABINE, EM GRANITO CINZA POLIDO, ESP = 3CM, ASSENTADO COM ARGAMASSA COLANTE AC III-E, EXCLUSIVE FERRAGENS. AF_01/2021	Instalações de Divisórias Diversas	m²	1,0000000	917,96	917,96
Composição Auxiliar	88274	SINAPI	MARMORISTA/GRANITEIRO COM ENCARGOS COMPLEMENTARES	Livro SINAPI: Cálculos e Parâmetros	H	1,4050000	27,59	38,76
Composição Auxiliar	88316	SINAPI	SERVENTE COM ENCARGOS COMPLEMENTARES	Livro SINAPI: Cálculos e Parâmetros	H	0,7020000	22,19	15,57

Composição Auxiliar	91692	SINAPI	SERRA CIRCULAR DE BANCADA COM MOTOR ELÉTRICO POTÊNCIA DE 5HP, COM COIFA PARA DISCO 10" - CHP DIURNO. AF_08/2015	Custos Horários Produtivo e Improdutivo dos Equipamentos	CHP	0,0890000	29,49	2,62
Composição Auxiliar	91693	SINAPI	SERRA CIRCULAR DE BANCADA COM MOTOR ELÉTRICO POTÊNCIA DE 5HP, COM COIFA PARA DISCO 10" - CHI DIURNO. AF_08/2015	Custos Horários Produtivo e Improdutivo dos Equipamentos	CHI	1,3160000	28,09	36,96
Insumo	00000131	SINAPI	ADESIVO ESTRUTURAL A BASE DE RESINA EPOXI, BICOMPONENTE, PASTOSO (TIXOTROPICO)	Material	KG	0,5300000	56,73	30,06
Insumo	00037596	SINAPI	ARGAMASSA COLANTE TIPO AC III E	Material	KG	0,9700000	3,63	3,52
Insumo	00044476	SINAPI	DIVISORIA EM GRANITO, COM DUAS FACES POLIDAS, TIPO ANDORINHA/QUARTZ/ CASTELO/ CORUMBA OU OUTROS EQUIVALENTES DA REGIAO, E= *3,0* CM	Material	m²	1,0500000	752,83	790,47

MO sem LS => 65,68 LS => 0,00 MO com LS => 65,68
Valor do BDI => 247,84 Valor com BDI => 1.165,80

Quant. => 18,9200000 Preço Total => 22.056,93

2.12			Louças					9.981,30
2.12.1	Código	Banco	Descrição	Tipo	Und	Quant.	Valor Unit	Total
Composição	95472	SINAPI	VASO SANITARIO SIFONADO CONVENCIONAL PARA PCD SEM FURO FRONTAL COM LOUÇA BRANCA SEM ASSENTO, INCLUSO CONJUNTO DE LIGAÇÃO PARA BACIA SANITÁRIA AJUSTÁVEL - FORNECIMENTO E INSTALAÇÃO. AF_01/2020	Louças e Metais	UN	1,0000000	778,16	778,16
Composição Auxiliar	95471	SINAPI	VASO SANITARIO SIFONADO CONVENCIONAL PARA PCD SEM FURO FRONTAL COM LOUÇA BRANCA SEM ASSENTO - FORNECIMENTO E INSTALAÇÃO. AF_01/2020	Louças e Metais	UN	1,0000000	770,05	770,05
Insumo	00006142	SINAPI	CONJUNTO DE LIGACAO AJUSTAVEL, PARA VASO / BACIA SANITARIA, EM PLASTICO BRANCO, COM TUBO, CANOPLA E ESPUDE	Material	UN	1,0000000	8,11	8,11

MO sem LS => 29,87 LS => 0,00 MO com LS => 29,87
Valor do BDI => 210,10 Valor com BDI => 988,26

Quant. => 2,0000000 Preço Total => 1.976,52

2.12.1	Código	Banco	Descrição	Tipo	Und	Quant.	Valor Unit	Total
Composição	86888	SINAPI	VASO SANITÁRIO SIFONADO COM CAIXA ACOPLADA LOUÇA BRANCA - FORNECIMENTO E INSTALAÇÃO. AF_01/2020	Louças e Metais	UN	1,0000000	489,18	489,18
Composição Auxiliar	88267	SINAPI	ENCANADOR OU BOMBEIRO HIDRÁULICO COM ENCARGOS COMPLEMENTARES	Livro SINAPI: Cálculos e Parâmetros	H	0,7791000	27,00	21,03
Composição Auxiliar	88316	SINAPI	SERVENTE COM ENCARGOS COMPLEMENTARES	Livro SINAPI: Cálculos e Parâmetros	H	0,4384000	22,19	9,72

Insumo	00004384	SINAPI	PARAFUSO NIQUELADO COM ACABAMENTO CROMADO PARA FIXAR PEÇA SANITARIA, INCLUI PORCA CEGA, ARRUELA E BUCHA DE NYLON TAMANHO S-10	Material	UN	2,0000000	20,78	41,56		
Insumo	00006138	SINAPI	ANEL DE VEDACAO, PVC FLEXIVEL, 100 MM, PARA SAIDA DE BACIA / VASO SANITARIO	Material	UN	1,0000000	13,12	13,12		
Insumo	00010422	SINAPI	BACIA SANITARIA (VASO) COM CAIXA ACOPLADA, SIFAO APARENTE, DE LOUCA BRANCA (SEM ASSENTO)	Material	UN	1,0000000	392,53	392,53		
Insumo	00037329	SINAPI	REJUNTE EPOXI, QUALQUER COR	Material	KG	0,0881000	127,38	11,22		
				MO sem LS =>		21,04	LS =>	0,00	MO com LS =>	21,04
				Valor do BDI =>		132,07			Valor com BDI =>	621,25
							Quant. =>	4,0000000	Preço Total =>	2.485,00

2.12.2	Código	Banco	Descrição	Tipo	Und	Quant.	Valor Unit	Total		
Composição	C021	Próprio	Copia da ORSE (2010) - Cuba de embutir oval (deca linha ref I37) p/ instalação em bancadas, c/ sifão cromado (deca ref c1680) , engate cromado (deca) ou similares	135	un	1,0000000	575,08	575,08		
Composição Auxiliar	88267	SINAPI	ENCANADOR OU BOMBEIRO HIDRÁULICO COM ENCARGOS COMPLEMENTARES	Livro SINAPI: Cálculos e Parâmetros	H	1,5000000	27,00	40,50		
Composição Auxiliar	88316	SINAPI	SERVENTE COM ENCARGOS COMPLEMENTARES	Livro SINAPI: Cálculos e Parâmetros	H	1,5000000	22,19	33,28		
Insumo	718	ORSE	Cuba de embutir oval branca (Deca - ref. L-37 ou similar)	Material	un	1,0000000	73,46	73,46		
Insumo	981	ORSE	Fita veda rosca 18mm	Material	m	0,8400000	0,30	0,25		
Insumo	2257	ORSE	Torneira para lavatório cromada, DECA, linha targa 1190C40 ou similar	Material	un	1,0000000	108,82	108,82		
Insumo	2384	ORSE	Válvula de escoamento para lavatório, DECA 1602C ou similar	Material	un	1,0000000	42,79	42,79		
Insumo	00006136/SIN API	ORSE	Sifao em metal cromado para pia ou lavatorio, 1 x 1.1/2"	Material	un	1,0000000	224,50	224,50		
Insumo	00011683/SIN API	ORSE	Engate / rabicho flexivel inox 1/2" x 30 cm	Material	un	1,0000000	51,48	51,48		
				MO sem LS =>		49,60	LS =>	0,00	MO com LS =>	49,60
				Valor do BDI =>		155,27			Valor com BDI =>	730,35
							Quant. =>	6,0000000	Preço Total =>	4.382,10

2.12.3	Código	Banco	Descrição	Tipo	Und	Quant.	Valor Unit	Total
--------	--------	-------	-----------	------	-----	--------	------------	-------

Composição	86939	SINAPI	LAVATÓRIO LOUÇA BRANCA COM COLUNA, *44 X 35,5* CM, PADRÃO POPULAR, INCLUSO SIFÃO FLEXÍVEL EM PVC, VÁLVULA E ENGATE FLEXÍVEL 30CM EM PLÁSTICO E COM TORNEIRA CROMADA PADRÃO POPULAR - FORNECIMENTO E INSTALAÇÃO. AF_01/2020	Louças e Metais	UN	1,0000000	447,91	447,91			
Composição Auxiliar	86879	SINAPI	VÁLVULA EM PLÁSTICO 1" PARA PIA, TANQUE OU LAVATÓRIO, COM OU SEM LADRÃO - FORNECIMENTO E INSTALAÇÃO. AF_01/2020	Louças e Metais	UN	1,0000000	10,27	10,27			
Composição Auxiliar	86883	SINAPI	SIFÃO DO TIPO FLEXÍVEL EM PVC 1 X 1.1/2 - FORNECIMENTO E INSTALAÇÃO. AF_01/2020	Louças e Metais	UN	1,0000000	13,12	13,12			
Composição Auxiliar	86884	SINAPI	ENGATE FLEXÍVEL EM PLÁSTICO BRANCO, 1/2" X 30CM - FORNECIMENTO E INSTALAÇÃO. AF_01/2020	Louças e Metais	UN	1,0000000	11,38	11,38			
Composição Auxiliar	86902	SINAPI	LAVATÓRIO LOUÇA BRANCA COM COLUNA, *44 X 35,5* CM, PADRÃO POPULAR - FORNECIMENTO E INSTALAÇÃO. AF_01/2020	Louças e Metais	UN	1,0000000	303,07	303,07			
Composição Auxiliar	86906	SINAPI	TORNEIRA CROMADA DE MESA, 1/2" OU 3/4", PARA LAVATÓRIO, PADRÃO POPULAR - FORNECIMENTO E INSTALAÇÃO. AF_01/2020	Louças e Metais	UN	1,0000000	110,07	110,07			
						MO sem LS =>	33,75	LS =>	0,00	MO com LS =>	33,75
						Valor do BDI =>	120,93			Valor com BDI =>	568,84
						Quant. =>	2,0000000	Preço Total =>	1.137,68		

2.13	Complementos							3.999,42			
2.13.1	Código	Banco	Descrição	Tipo	Und	Quant.	Valor Unit	Total			
Composição	100865	SINAPI	BARRA DE APOIO LATERAL ARTICULADA, COM TRAVA, EM ACO INOX POLIDO, FIXADA NA PAREDE - FORNECIMENTO E INSTALAÇÃO. AF_01/2020	Louças e Metais	UN	1,0000000	671,45	671,45			
Composição Auxiliar	88267	SINAPI	ENCANADOR OU BOMBEIRO HIDRÁULICO COM ENCARGOS COMPLEMENTARES	Livro SINAPI: Cálculos e Parâmetros	H	0,6323000	27,00	17,07			
Composição Auxiliar	88316	SINAPI	SERVEENTE COM ENCARGOS COMPLEMENTARES	Livro SINAPI: Cálculos e Parâmetros	H	0,1992000	22,19	4,42			
Insumo	00004351	SINAPI	PARAFUSO NIQUELADO 3 1/2" COM ACABAMENTO CROMADO PARA FIXAR PEÇA SANITARIA, INCLUI PORCA CEGA, ARRUELA E BUCHA DE NYLON TAMANHO S-8	Material	UN	4,0000000	15,40	61,60			
Insumo	00036210	SINAPI	BARRA DE APOIO LATERAL ARTICULADA, COM TRAVA, EM ACO INOX POLIDO, 70 CM, DIAMETRO MINIMO 3 CM	Material	UN	1,0000000	588,36	588,36			
						MO sem LS =>	14,90	LS =>	0,00	MO com LS =>	14,90
						Valor do BDI =>	181,29			Valor com BDI =>	852,74
						Quant. =>	4,0000000	Preço Total =>	3.410,96		

2.13.2	Código	Banco	Descrição	Tipo	Und	Quant.	Valor Unit	Total
---------------	---------------	--------------	------------------	-------------	------------	---------------	-------------------	--------------

Insumo	00036205	SINAPI	BARRA DE APOIO RETA, EM ACO INOX POLIDO, COMPRIMENTO 70CM, DIAMETRO MINIMO 3 CM	Material	UN	1,0000000	231,68	231,68	
				MO sem LS =>	0,00	LS =>	0,00	MO com LS =>	0,00
				Valor do BDI =>	62,55			Valor com BDI =>	294,23
						Quant. =>	2,0000000	Preço Total =>	588,46

2.14			Sinalização Banheiro					140,81	
2.14.1	Código	Banco	Descrição	Tipo	Und	Quant.	Valor Unit	Total	
Insumo	00034723	SINAPI	PLACA DE SINALIZACAO EM CHAPA DE ACO NUM 16 COM PINTURA REFLETIVA	Material	m²	1,0000000	924,00	924,00	
				MO sem LS =>	0,00	LS =>	0,00	MO com LS =>	0,00
				Valor do BDI =>	249,48			Valor com BDI =>	1.173,48
						Quant. =>	0,1200000	Preço Total =>	140,81

3			Piso Externo					48.342,61	
3.1			Piso Estacionamento Visitantes					14.999,39	
3.1.1	Código	Banco	Descrição	Tipo	Und	Quant.	Valor Unit	Total	
Composição	99814	SINAPI	LIMPEZA DE SUPERFÍCIE COM JATO DE ALTA PRESSÃO. AF_04/2019	Limpeza de Obra	m²	1,0000000	2,03	2,03	
Composição Auxiliar	88316	SINAPI	SERVENTE COM ENCARGOS COMPLEMENTARES	Livro SINAPI: Cálculos e Parâmetros	H	0,0890000	22,19	1,97	
Composição Auxiliar	99833	SINAPI	LAVADORA DE ALTA PRESSAO (LAVA-JATO) PARA AGUA FRIA, PRESSAO DE OPERACAO ENTRE 1400 E 1900 LIB/POL2, VAZAO MAXIMA ENTRE 400 E 700 L/H - CHP DIURNO. AF_05/2023	Custos Horários Produtivo e Improdutivo dos Equipamentos	CHP	0,0150000	4,60	0,06	
				MO sem LS =>	1,23	LS =>	0,00	MO com LS =>	1,23
				Valor do BDI =>	0,54			Valor com BDI =>	2,57
						Quant. =>	318,7600000	Preço Total =>	819,21

3.1.2	Código	Banco	Descrição	Tipo	Und	Quant.	Valor Unit	Total
Composição	94965	SINAPI	CONCRETO FCK = 25MPA, TRAÇO 1:2,3:2,7 (EM MASSA SECA DE CIMENTO/ AREIA MÉDIA/ BRITA 1) - PREPARO MECÂNICO COM BETONEIRA 400 L. AF_05/2021	Produção de Concreto	m³	1,0000000	589,52	589,52
Composição Auxiliar	88316	SINAPI	SERVENTE COM ENCARGOS COMPLEMENTARES	Livro SINAPI: Cálculos e Parâmetros	H	2,3117000	22,19	51,29
Composição Auxiliar	88377	SINAPI	OPERADOR DE BETONEIRA ESTACIONÁRIA/MISTURADOR COM ENCARGOS COMPLEMENTARES	Livro SINAPI: Cálculos e Parâmetros	H	1,4637000	22,35	32,71

Composição Auxiliar	88830	SINAPI	BETONEIRA CAPACIDADE NOMINAL DE 400 L, CAPACIDADE DE MISTURA 280 L, MOTOR ELÉTRICO TRIFÁSICO POTÊNCIA DE 2 CV, SEM CARREGADOR - CHP DIURNO. AF_05/2023	Custos Horários Produtivo e Improdutivo dos Equipamentos	CHP	0,7534000	2,02	1,52	
Composição Auxiliar	88831	SINAPI	BETONEIRA CAPACIDADE NOMINAL DE 400 L, CAPACIDADE DE MISTURA 280 L, MOTOR ELÉTRICO TRIFÁSICO POTÊNCIA DE 2 CV, SEM CARREGADOR - CHI DIURNO. AF_05/2023	Custos Horários Produtivo e Improdutivo dos Equipamentos	CHI	0,7103000	0,43	0,30	
Insumo	0000370	SINAPI	AREIA MEDIA - POSTO JAZIDA/FORNECEDOR (RETIRADO NA JAZIDA, SEM TRANSPORTE)	Material	m³	0,7229000	150,00	108,43	
Insumo	00001379	SINAPI	CIMENTO PORTLAND COMPOSTO CP II-32	Material	KG	362,6579000	0,90	326,39	
Insumo	00004721	SINAPI	PEDRA BRITADA N. 1 (9,5 A 19 MM) POSTO PEDREIRA/FORNECEDOR, SEM FRETE	Material	m³	0,5934000	116,09	68,88	
				MO sem LS =>	54,12	LS =>	0,00	MO com LS =>	54,12
				Valor do BDI =>	159,17			Valor com BDI =>	748,69
				Quant. =>	18,9400000	Preço Total =>	14.180,18		

3.2									19.538,05
Piso Estacionamento Vereadores									
3.2.1	Código	Banco	Descrição	Tipo	Und	Quant.	Valor Unit	Total	
Composição	99814	SINAPI	LIMPEZA DE SUPERFÍCIE COM JATO DE ALTA PRESSÃO. AF_04/2019	Limpeza de Obra	m²	1,0000000	2,03	2,03	
Composição Auxiliar	88316	SINAPI	SERVENTE COM ENCARGOS COMPLEMENTARES	Livro SINAPI: Cálculos e Parâmetros	H	0,0890000	22,19	1,97	
Composição Auxiliar	99833	SINAPI	LAVADORA DE ALTA PRESSAO (LAVA-JATO) PARA AGUA FRIA, PRESSAO DE OPERACAO ENTRE 1400 E 1900 LIB/POL2, VAZAO MAXIMA ENTRE 400 E 700 L/H - CHP DIURNO. AF_05/2023	Custos Horários Produtivo e Improdutivo dos Equipamentos	CHP	0,0150000	4,60	0,06	
				MO sem LS =>	1,23	LS =>	0,00	MO com LS =>	1,23
				Valor do BDI =>	0,54			Valor com BDI =>	2,57
				Quant. =>	488,3500000	Preço Total =>	1.255,05		

3.2.2	Código	Banco	Descrição	Tipo	Und	Quant.	Valor Unit	Total
Composição	94965	SINAPI	CONCRETO FCK = 25MPA, TRAÇO 1:2,3:2,7 (EM MASSA SECA DE CIMENTO/ AREIA MÉDIA/ BRITA 1) - PREPARO MECÂNICO COM BETONEIRA 400 L. AF_05/2021	Produção de Concreto	m³	1,0000000	589,52	589,52
Composição Auxiliar	88316	SINAPI	SERVENTE COM ENCARGOS COMPLEMENTARES	Livro SINAPI: Cálculos e Parâmetros	H	2,3117000	22,19	51,29
Composição Auxiliar	88377	SINAPI	OPERADOR DE BETONEIRA ESTACIONÁRIA/MISTURADOR COM ENCARGOS COMPLEMENTARES	Livro SINAPI: Cálculos e Parâmetros	H	1,4637000	22,35	32,71

Composição Auxiliar	88830	SINAPI	BETONEIRA CAPACIDADE NOMINAL DE 400 L, CAPACIDADE DE MISTURA 280 L, MOTOR ELÉTRICO TRIFÁSICO POTÊNCIA DE 2 CV, SEM CARREGADOR - CHP DIURNO. AF_05/2023	Custos Horários Produtivo e Improdutivo dos Equipamentos	CHP	0,7534000	2,02	1,52	
Composição Auxiliar	88831	SINAPI	BETONEIRA CAPACIDADE NOMINAL DE 400 L, CAPACIDADE DE MISTURA 280 L, MOTOR ELÉTRICO TRIFÁSICO POTÊNCIA DE 2 CV, SEM CARREGADOR - CHI DIURNO. AF_05/2023	Custos Horários Produtivo e Improdutivo dos Equipamentos	CHI	0,7103000	0,43	0,30	
Insumo	00000370	SINAPI	AREIA MEDIA - POSTO JAZIDA/FORNECEDOR (RETIRADO NA JAZIDA, SEM TRANSPORTE)	Material	m³	0,7229000	150,00	108,43	
Insumo	00001379	SINAPI	CIMENTO PORTLAND COMPOSTO CP II-32	Material	KG	362,6579000	0,90	326,39	
Insumo	00004721	SINAPI	PEDRA BRITADA N. 1 (9,5 A 19 MM) POSTO PEDREIRA/FORNECEDOR, SEM FRETE	Material	m³	0,5934000	116,09	68,88	
				MO sem LS =>	54,12	LS =>	0,00	MO com LS =>	54,12
				Valor do BDI =>	159,17			Valor com BDI =>	748,69
						Quant. =>	24,4200000	Preço Total =>	18.283,00

3.3 Rampas de Acessibilidade									2.114,84
3.3.1	Código	Banco	Descrição	Tipo	Und	Quant.	Valor Unit	Total	
Composição	C022	Próprio	Copia da ORSE (16) - Demolição manual de piso cimentado sobre lastro de concreto - Rev 01	45	m²	1,0000000	32,44	32,44	
Composição Auxiliar	88309	SINAPI	PEDREIRO COM ENCARGOS COMPLEMENTARES	Livro SINAPI: Cálculos e Parâmetros	H	0,1300000	27,72	3,60	
Composição Auxiliar	88316	SINAPI	SERVENTE COM ENCARGOS COMPLEMENTARES	Livro SINAPI: Cálculos e Parâmetros	H	1,3000000	22,19	28,84	
				MO sem LS =>	20,50	LS =>	0,00	MO com LS =>	20,50
				Valor do BDI =>	8,75			Valor com BDI =>	41,19
						Quant. =>	3,6000000	Preço Total =>	148,28

3.3.2	Código	Banco	Descrição	Tipo	Und	Quant.	Valor Unit	Total
Composição	105002	SINAPI	RAMPA DE ACESSIBILIDADE EM CONCRETO MOLDADO IN LOCO, EM CALÇADA NOVA COM LARGURA MAIOR OU IGUAL À 3,00 M, FCK 25MPA, COM PISO PODOTÁTIL. AF_03/2024	Acessibilidade	UN	1,0000000	774,24	774,24
Composição Auxiliar	104658	SINAPI	PISO PODOTÁTIL DE ALERTA OU DIRECIONAL, DE CONCRETO, ASSENTADO SOBRE ARGAMASSA. AF_03/2024	Acessibilidade	m²	0,4800000	156,30	75,02
Composição Auxiliar	88309	SINAPI	PEDREIRO COM ENCARGOS COMPLEMENTARES	Livro SINAPI: Cálculos e Parâmetros	H	3,6040000	27,72	99,90
Composição Auxiliar	88316	SINAPI	SERVENTE COM ENCARGOS COMPLEMENTARES	Livro SINAPI: Cálculos e Parâmetros	H	7,2080000	22,19	159,94
Composição Auxiliar	94965	SINAPI	CONCRETO FCK = 25MPA, TRAÇO 1:2,3:2,7 (EM MASSA SECA DE CIMENTO/ AREIA MÉDIA/ BRITA 1) - PREPARO MECÂNICO COM BETONEIRA 400 L. AF_05/2021	Produção de Concreto	m³	0,6650246	589,52	392,04

Insumo	00004509	SINAPI	SARRAFO *2,5 X 10* CM EM PINUS, MISTA OU EQUIVALENTE DA REGIAO - BRUTA	Material	M	7,4800000	5,81	43,45		
Insumo	00004718	SINAPI	PEDRA BRITADA N. 2 (19 A 38 MM) POSTO PEDREIRA/FORNECEDOR, SEM FRETE	Material	m³	0,0270000	116,70	3,15		
Insumo	00005068	SINAPI	PREGO DE ACO POLIDO COM CABECA 17 X 21 (2 X 11)	Material	KG	0,0366960	20,32	0,74		
				MO sem LS =>		219,75	LS =>	0,00	MO com LS =>	219,75
				Valor do BDI =>		209,04			Valor com BDI =>	983,28
						Quant. =>	2,0000000	Preço Total =>	1.966,56	

3.4			Piso Calçada Externa						11.690,33	
3.4.1	Código	Banco	Descrição	Tipo	Und	Quant.	Valor Unit	Total		
Composição	C022	Próprio	Copia da ORSE (16) - Demolição manual de piso cimentado sobre lastro de concreto - Rev 01	45	m²	1,0000000	32,44	32,44		
Composição Auxiliar	88309	SINAPI	PEDREIRO COM ENCARGOS COMPLEMENTARES	Livro SINAPI: Cálculos e Parâmetros	H	0,1300000	27,72	3,60		
Composição Auxiliar	88316	SINAPI	SERVENTE COM ENCARGOS COMPLEMENTARES	Livro SINAPI: Cálculos e Parâmetros	H	1,3000000	22,19	28,84		
				MO sem LS =>		20,50	LS =>	0,00	MO com LS =>	20,50
				Valor do BDI =>		8,75			Valor com BDI =>	41,19
						Quant. =>	139,1300000	Preço Total =>	5.730,76	

3.4.2	Código	Banco	Descrição	Tipo	Und	Quant.	Valor Unit	Total
Composição	94965	SINAPI	CONCRETO FCK = 25MPA, TRAÇO 1:2,3:2,7 (EM MASSA SECA DE CIMENTO/ AREIA MÉDIA/ BRITA 1) - PREPARO MECÂNICO COM BETONEIRA 400 L. AF_05/2021	Produção de Concreto	m³	1,0000000	589,52	589,52
Composição Auxiliar	88316	SINAPI	SERVENTE COM ENCARGOS COMPLEMENTARES	Livro SINAPI: Cálculos e Parâmetros	H	2,3117000	22,19	51,29
Composição Auxiliar	88377	SINAPI	OPERADOR DE BETONEIRA ESTACIONÁRIA/MISTURADOR COM ENCARGOS COMPLEMENTARES	Livro SINAPI: Cálculos e Parâmetros	H	1,4637000	22,35	32,71
Composição Auxiliar	88830	SINAPI	BETONEIRA CAPACIDADE NOMINAL DE 400 L, CAPACIDADE DE MISTURA 280 L, MOTOR ELÉTRICO TRIFÁSICO POTÊNCIA DE 2 CV, SEM CARREGADOR - CHP DIURNO. AF_05/2023	Custos Horários Produtivo e Improdutivo dos Equipamentos	CHP	0,7534000	2,02	1,52
Composição Auxiliar	88831	SINAPI	BETONEIRA CAPACIDADE NOMINAL DE 400 L, CAPACIDADE DE MISTURA 280 L, MOTOR ELÉTRICO TRIFÁSICO POTÊNCIA DE 2 CV, SEM CARREGADOR - CHI DIURNO. AF_05/2023	Custos Horários Produtivo e Improdutivo dos Equipamentos	CHI	0,7103000	0,43	0,30
Insumo	00000370	SINAPI	AREIA MEDIA - POSTO JAZIDA/FORNECEDOR (RETIRADO NA JAZIDA, SEM TRANSPORTE)	Material	m³	0,7229000	150,00	108,43
Insumo	00001379	SINAPI	CIMENTO PORTLAND COMPOSTO CP II-32	Material	KG	362,6579000	0,90	326,39

Insumo	00004721	SINAPI	PEDRA BRITADA N. 1 (9,5 A 19 MM) POSTO PEDREIRA/FORNECEDOR, SEM FRETE	Material	m³	0,5934000	116,09	68,88	
				MO sem LS =>	54,12	LS =>	0,00	MO com LS =>	54,12
				Valor do BDI =>	159,17			Valor com BDI =>	748,69
						Quant. =>	7,9600000	Preço Total =>	5.959,57

4			Rampas de Acessibilidade Dentro do Prédio					5.657,82	
4.1	Código	Banco	Descrição	Tipo	Und	Quant.	Valor Unit	Total	
Composição	C022	Próprio	Cópia da ORSE (16) - Demolição manual de piso cimentado sobre lastro de concreto - Rev 01	45	m²	1,0000000	32,44	32,44	
Composição Auxiliar	88309	SINAPI	PEDREIRO COM ENCARGOS COMPLEMENTARES	Livro SINAPI: Cálculos e Parâmetros	H	0,1300000	27,72	3,60	
Composição Auxiliar	88316	SINAPI	SERVENTE COM ENCARGOS COMPLEMENTARES	Livro SINAPI: Cálculos e Parâmetros	H	1,3000000	22,19	28,84	
				MO sem LS =>	20,50	LS =>	0,00	MO com LS =>	20,50
				Valor do BDI =>	8,75			Valor com BDI =>	41,19
						Quant. =>	18,0000000	Preço Total =>	741,42

4.2	Código	Banco	Descrição	Tipo	Und	Quant.	Valor Unit	Total	
Composição	105002	SINAPI	RAMPA DE ACESSIBILIDADE EM CONCRETO MOLDADO IN LOCO, EM CALÇADA NOVA COM LARGURA MAIOR OU IGUAL À 3,00 M, FCK 25MPA, COM PISO PODOTÁTIL. AF_03/2024	Acessibilidade	UN	1,0000000	774,24	774,24	
Composição Auxiliar	104658	SINAPI	PISO PODOTÁTIL DE ALERTA OU DIRECIONAL, DE CONCRETO, ASSENTADO SOBRE ARGAMASSA. AF_03/2024	Acessibilidade	m²	0,4800000	156,30	75,02	
Composição Auxiliar	88309	SINAPI	PEDREIRO COM ENCARGOS COMPLEMENTARES	Livro SINAPI: Cálculos e Parâmetros	H	3,6040000	27,72	99,90	
Composição Auxiliar	88316	SINAPI	SERVENTE COM ENCARGOS COMPLEMENTARES	Livro SINAPI: Cálculos e Parâmetros	H	7,2080000	22,19	159,94	
Composição Auxiliar	94965	SINAPI	CONCRETO FCK = 25MPA, TRAÇO 1:2,3:2,7 (EM MASSA SECA DE CIMENTO/ AREIA MÉDIA/ BRITA 1) - PREPARO MECÂNICO COM BETONEIRA 400 L. AF_05/2021	Produção de Concreto	m³	0,6650246	589,52	392,04	
Insumo	00004509	SINAPI	SARRAFO *2,5 X 10* CM EM PINUS, MISTA OU EQUIVALENTE DA REGIAO - BRUTA	Material	M	7,4800000	5,81	43,45	
Insumo	00004718	SINAPI	PEDRA BRITADA N. 2 (19 A 38 MM) POSTO PEDREIRA/FORNECEDOR, SEM FRETE	Material	m³	0,0270000	116,70	3,15	
Insumo	00005068	SINAPI	PREGO DE ACO POLIDO COM CABECA 17 X 21 (2 X 11)	Material	KG	0,0366960	20,32	0,74	
				MO sem LS =>	219,75	LS =>	0,00	MO com LS =>	219,75
				Valor do BDI =>	209,04			Valor com BDI =>	983,28
						Quant. =>	5,0000000	Preço Total =>	4.916,40

5		Esquadrias					8.348,34			
5.1	Código	Banco	Descrição	Tipo	Und	Quant.	Valor Unit	Total		
Composição	100684	SINAPI	KIT DE PORTA DE MADEIRA PARA VERNIZ, SEMI-OCA (LEVE OU MÉDIA), PADRÃO POPULAR, 80X210CM, ESPESSURA DE 3,5CM, ITENS INCLUSOS: DOBRADIÇAS, MONTAGEM E INSTALAÇÃO DE BATENTE, FECHADURA COM EXECUÇÃO DO FURO - FORNECIMENTO E INSTALAÇÃO. AF_12/2019	Esquadrias - Portas	UN	1,0000000	1.095,59	1.095,59		
Composição Auxiliar	100660	SINAPI	ALIZAR DE 5X1,5CM PARA PORTA FIXADO COM PREGOS, PADRÃO POPULAR - FORNECIMENTO E INSTALAÇÃO. AF_12/2019	Esquadrias - Portas	M	10,0000000	9,61	96,10		
Composição Auxiliar	91011	SINAPI	PORTA DE MADEIRA PARA VERNIZ, SEMI-OCA (LEVE OU MÉDIA), 80X210CM, ESPESSURA DE 3,5CM, INCLUSO DOBRADIÇAS - FORNECIMENTO E INSTALAÇÃO. AF_12/2019	Esquadrias - Portas	UN	1,0000000	518,47	518,47		
Composição Auxiliar	91292	SINAPI	BATENTE PARA PORTA DE MADEIRA, FIXAÇÃO COM ARGAMASSA, PADRÃO POPULAR. FORNECIMENTO E INSTALAÇÃO. AF_12/2019	Esquadrias - Portas	UN	1,0000000	371,44	371,44		
Composição Auxiliar	91304	SINAPI	FECHADURA DE EMBUTIR COM CILINDRO, EXTERNA, COMPLETA, ACABAMENTO PADRÃO POPULAR, INCLUSO EXECUÇÃO DE FURO - FORNECIMENTO E INSTALAÇÃO. AF_12/2019	Esquadrias - Portas	UN	1,0000000	109,58	109,58		
				MO sem LS =>		202,56	LS =>	0,00	MO com LS =>	202,56
				Valor do BDI =>		295,80			Valor com BDI =>	1.391,39
							Quant. =>	6,0000000	Preço Total =>	8.348,34

6		Metal					2.509,92			
6.1	Código	Banco	Descrição	Tipo	Und	Quant.	Valor Unit	Total		
Composição	99855	SINAPI	CORRIMÃO SIMPLES, DIÂMETRO EXTERNO = 1 1/2", EM AÇO GALVANIZADO. AF_04/2019_PS	Guarda-Corpo, Corrimão e Grade para Esquadrias	M	1,0000000	109,80	109,80		
Composição Auxiliar	88251	SINAPI	AUXILIAR DE SERRALHEIRO COM ENCARGOS COMPLEMENTARES	Livro SINAPI: Cálculos e Parâmetros	H	0,7780000	22,90	17,81		
Composição Auxiliar	88315	SINAPI	SERRALHEIRO COM ENCARGOS COMPLEMENTARES	Livro SINAPI: Cálculos e Parâmetros	H	0,9480000	27,53	26,09		
Insumo	00007568	SINAPI	BUCHA DE NYLON SEM ABA S10, COM PARAFUSO DE 6,10 X 65 MM EM AÇO ZINCADO COM ROSCA SOBERBA, CABECA CHATA E FENDA PHILLIPS	Material	UN	3,2730000	0,61	1,99		
Insumo	00011002	SINAPI	ELETRODO REVESTIDO AWS - E6013, DIAMETRO IGUAL A 2,50 MM	Material	KG	0,0040000	21,12	0,08		
Insumo	00011033	SINAPI	SUPORTE PARA CALHA DE 150 MM EM AÇO GALVANIZADO	Material	UN	1,0910000	9,95	10,85		
Insumo	00021012	SINAPI	TUBO AÇO GALVANIZADO COM COSTURA, CLASSE LEVE, DN 40 MM (1 1/2"), E = 3,00 MM, *3,48* KG/M (NBR 5580)	Material	M	1,0290000	51,49	52,98		
				MO sem LS =>		29,35	LS =>	0,00	MO com LS =>	29,35
				Valor do BDI =>		29,64			Valor com BDI =>	139,44

Quant. => 18,0000000 Preço Total => 2.509,92

7			Sinalização						16.998,02	
7.1	Código	Banco	Descrição	Tipo	Und	Quant.	Valor Unit	Total		
Composição	104658	SINAPI	PISO PODOTÁTIL DE ALERTA OU DIRECIONAL, DE CONCRETO, ASSENTADO SOBRE ARGAMASSA. AF_03/2024	Acessibilidade	m²	1,0000000	156,30	156,30		
Composição Auxiliar	88309	SINAPI	PEDREIRO COM ENCARGOS COMPLEMENTARES	Livro SINAPI: Cálculos e Parâmetros	H	0,6390000	27,72	17,71		
Composição Auxiliar	88316	SINAPI	SERVENTE COM ENCARGOS COMPLEMENTARES	Livro SINAPI: Cálculos e Parâmetros	H	1,2790000	22,19	28,38		
Insumo	00034353	SINAPI	ARGAMASSA COLANTE AC II	Material	KG	8,6200000	1,91	16,46		
Insumo	00034357	SINAPI	REJUNTE CIMENTICIO, QUALQUER COR	Material	KG	0,2400000	6,04	1,44		
Insumo	00036178	SINAPI	PISO TATIL / PODOTATIL, LADRILHO HIDRAULICO/CONCRETO, *40 X 40* CM, E= 2,5* CM, PADRAO TATIL ALERTA OU DIRECIONAL, COR NATURAL	Material	UN	6,4375000	14,34	92,31		
					MO sem LS =>	30,03	LS =>	0,00	MO com LS =>	30,03
					Valor do BDI =>	42,20			Valor com BDI =>	198,50
					Quant. =>	41,7900000	Preço Total =>			8.295,31

7.2			Descrição	Tipo	Und	Quant.	Valor Unit	Total		
Composição	103695	SINAPI	FORNECIMENTO E INSTALAÇÃO DE SUPORTE DE MADEIRA PARA PLACAS DE SINALIZAÇÃO, EM SOLO, COM H= DE 2,0 M E SEÇÃO DE 7,5 X 7,5 CM. AF_03/2022	Sinalização Vertical Viária	UN	1,0000000	106,18	106,18		
Composição Auxiliar	102197	SINAPI	PINTURA FUNDO NIVELADOR ALQUÍDICO BRANCO EM MADEIRA. AF_01/2021	Pintura em Madeira	m²	0,8400000	24,15	20,28		
Composição Auxiliar	102218	SINAPI	PINTURA TINTA DE ACABAMENTO (PIGMENTADA) ESMALTE SINTÉTICO FOSCO EM MADEIRA, 2 DEMÃOS. AF_01/2021	Pintura em Madeira	m²	0,8400000	16,50	13,86		
Composição Auxiliar	102486	SINAPI	CONCRETO FCK = 15MPA, TRAÇO 1:3,4:3,4 (EM MASSA SECA DE CIMENTO/ AREIA MÉDIA/ SEIXO ROLADO) - PREPARO MANUAL. AF_05/2021	Produção de Concreto	m³	0,0224000	745,51	16,69		
Composição Auxiliar	88262	SINAPI	CARPINTEIRO DE FORMAS COM ENCARGOS COMPLEMENTARES	Livro SINAPI: Cálculos e Parâmetros	H	0,2138000	27,31	5,83		
Composição Auxiliar	88316	SINAPI	SERVENTE COM ENCARGOS COMPLEMENTARES	Livro SINAPI: Cálculos e Parâmetros	H	0,6413000	22,19	14,23		
Insumo	00004491	SINAPI	PONTALETE *7,5 X 7,5* CM EM PINUS, MISTA OU EQUIVALENTE DA REGIAO - BRUTA	Material	M	3,0800000	11,46	35,29		
					MO sem LS =>	26,14	LS =>	0,00	MO com LS =>	26,14
					Valor do BDI =>	28,66			Valor com BDI =>	134,84

Quant. => 6,0000000 Preço Total => 809,04

7.3	Código	Banco	Descrição	Tipo	Und	Quant.	Valor Unit	Total	
Insumo	00034723	SINAPI	PLACA DE SINALIZACAO EM CHAPA DE ACO NUM 16 COM PINTURA REFLETIVA	Material	m²	1,0000000	924,00	924,00	
				MO sem LS =>	0,00	LS =>	0,00	MO com LS =>	0,00
				Valor do BDI =>	249,48			Valor com BDI =>	1.173,48
						Quant. =>	0,9600000	Preço Total =>	1.126,54

7.4	Código	Banco	Descrição	Tipo	Und	Quant.	Valor Unit	Total	
Composição	101094	SINAPI	PISO PODOTÁTIL DE ALERTA OU DIRECIONAL, DE BORRACHA, ASSENTADO SOBRE ARGAMASSA. AF_05/2020	Pisos	M	1,0000000	160,84	160,84	
Composição Auxiliar	88309	SINAPI	PEDREIRO COM ENCARGOS COMPLEMENTARES	Livro SINAPI: Cálculos e Parâmetros	H	0,4370000	27,72	12,11	
Composição Auxiliar	88316	SINAPI	SERVENTE COM ENCARGOS COMPLEMENTARES	Livro SINAPI: Cálculos e Parâmetros	H	0,2180000	22,19	4,83	
Insumo	00001379	SINAPI	CIMENTO PORTLAND COMPOSTO CP II-32	Material	KG	0,2400000	0,90	0,21	
Insumo	00037595	SINAPI	ARGAMASSA COLANTE TIPO AC III	Material	KG	1,2150000	3,16	3,83	
Insumo	00038186	SINAPI	PISO TATIL DE ALERTA OU DIRECIONAL, DE BORRACHA, COLORIDO, 25 X 25 CM, E = 12 MM, PARA ARGAMASSA	Material	m²	0,2500000	559,46	139,86	
				MO sem LS =>	11,43	LS =>	0,00	MO com LS =>	11,43
				Valor do BDI =>	43,42			Valor com BDI =>	204,26
						Quant. =>	33,1300000	Preço Total =>	6.767,13

8	Revisão Cobertura							12.819,00
8.1	Código	Banco	Descrição	Tipo	Und	Quant.	Valor Unit	Total
Composição	100330	SINAPI	RETIRADA E RECOLOCAÇÃO DE TELHA CERÂMICA CAPA-CANAL, COM ATÉ DUAS ÁGUAS, INCLUSO IÇAMENTO. AF_07/2019	Telhamento para Cobertura	m²	1,0000000	19,37	19,37
Composição Auxiliar	88316	SINAPI	SERVENTE COM ENCARGOS COMPLEMENTARES	Livro SINAPI: Cálculos e Parâmetros	H	0,2850000	22,19	6,32
Composição Auxiliar	88323	SINAPI	TELHADISTA COM ENCARGOS COMPLEMENTARES	Livro SINAPI: Cálculos e Parâmetros	H	0,1830000	27,08	4,95
Composição Auxiliar	93281	SINAPI	GUINCHO ELÉTRICO DE COLUNA, CAPACIDADE 400 KG, COM MOTO FREIO, MOTOR TRIFÁSICO DE 1,25 CV - CHP DIURNO. AF_03/2016	Custos Horários Produtivo e Improdutivo dos Equipamentos	CHP	0,0074000	23,86	0,17
Composição Auxiliar	93282	SINAPI	GUINCHO ELÉTRICO DE COLUNA, CAPACIDADE 400 KG, COM MOTO FREIO, MOTOR TRIFÁSICO DE 1,25 CV - CHI DIURNO. AF_03/2016	Custos Horários Produtivo e Improdutivo dos Equipamentos	CHI	0,0103000	22,84	0,23

Insumo	00007173	SINAPI	TELHA DE BARRO / CERAMICA, NAO ESMALTADA, TIPO COLONIAL, CANAL, PLAN, PAULISTA, COMPRIMENTO DE *44 A 50* CM, RENDIMENTO DE COBERTURA DE *26* TELHAS/M2	Material	MIL	0,0055000	1.400,00	7,70		
				MO sem LS =>		7,65	LS =>	0,00	MO com LS =>	7,65
				Valor do BDI =>		5,22			Valor com BDI =>	24,59
							Quant. =>	300,0000000	Preço Total =>	7.377,00

8.2	Código	Banco	Descrição	Tipo	Und	Quant.	Valor Unit	Total		
Composição	100328	SINAPI	RETIRADA E RECOLOCAÇÃO DE TELHA CERÂMICA DE ENCAIXE, COM ATÉ DUAS ÁGUAS, INCLUSO IÇAMENTO. AF_07/2019	Telhamento para Cobertura	m²	1,0000000	14,29	14,29		
Composição Auxiliar	88316	SINAPI	SERVENTE COM ENCARGOS COMPLEMENTARES	Livro SINAPI: Cálculos e Parâmetros	H	0,2180000	22,19	4,83		
Composição Auxiliar	88323	SINAPI	TELHADISTA COM ENCARGOS COMPLEMENTARES	Livro SINAPI: Cálculos e Parâmetros	H	0,1330000	27,08	3,60		
Composição Auxiliar	93281	SINAPI	GUINCHO ELÉTRICO DE COLUNA, CAPACIDADE 400 KG, COM MOTO FREIO, MOTOR TRIFÁSICO DE 1,25 CV - CHP DIURNO. AF_03/2016	Custos Horários Produtivo e Improdutivo dos Equipamentos	CHP	0,0048000	23,86	0,11		
Composição Auxiliar	93282	SINAPI	GUINCHO ELÉTRICO DE COLUNA, CAPACIDADE 400 KG, COM MOTO FREIO, MOTOR TRIFÁSICO DE 1,25 CV - CHI DIURNO. AF_03/2016	Custos Horários Produtivo e Improdutivo dos Equipamentos	CHI	0,0067000	22,84	0,15		
Insumo	00007175	SINAPI	TELHA DE BARRO / CERAMICA, NAO ESMALTADA, TIPO ROMANA, AMERICANA, PORTUGUESA, FRANCESA, COMPRIMENTO DE *41* CM, RENDIMENTO DE *16* TELHAS/M2	Material	UN	3,5500000	1,58	5,60		
				MO sem LS =>		5,68	LS =>	0,00	MO com LS =>	5,68
				Valor do BDI =>		3,85			Valor com BDI =>	18,14
							Quant. =>	300,0000000	Preço Total =>	5.442,00

9			Pintura Geral					189.344,61
9.1			Pintura Parede Interna					94.352,06
9.1.1	Código	Banco	Descrição	Tipo	Und	Quant.	Valor Unit	Total
Composição	88497	SINAPI	EMASSAMENTO COM MASSA LÁTEX, APLICAÇÃO EM PAREDE, DUAS DEMÃOS, LIXAMENTO MANUAL. AF_04/2023	Pintura Interna	m²	1,0000000	17,76	17,76
Composição Auxiliar	88310	SINAPI	PINTOR COM ENCARGOS COMPLEMENTARES	Livro SINAPI: Cálculos e Parâmetros	H	0,3610000	30,54	11,02
Composição Auxiliar	88316	SINAPI	SERVENTE COM ENCARGOS COMPLEMENTARES	Livro SINAPI: Cálculos e Parâmetros	H	0,1203000	22,19	2,66
Insumo	00003767	SINAPI	LIXA EM FOLHA PARA PAREDE OU MADEIRA, NUMERO 120, COR VERMELHA	Material	UN	0,0802000	1,01	0,08
Insumo	00043626	SINAPI	MASSA CORRIDA PARA SUPERFICIES DE AMBIENTES INTERNOS	Material	KG	1,3389000	2,99	4,00

MO sem LS => 8,98 LS => 0,00 MO com LS => 8,98
 Valor do BDI => 4,79 Valor com BDI => 22,55
 Quant. => 2.224,7600000 Preço Total => 50.168,33

9.1.2	Código	Banco	Descrição	Tipo	Und	Quant.	Valor Unit	Total
Composição	88489	SINAPI	PINTURA LÁTEX ACRÍLICA PREMIUM, APLICAÇÃO MANUAL EM PAREDES, DUAS DEMÃOS. AF_04/2023	Pintura Interna	m²	1,0000000	15,64	15,64
Composição Auxiliar	88310	SINAPI	PINTOR COM ENCARGOS COMPLEMENTARES	Livro SINAPI: Cálculos e Parâmetros	H	0,1631000	30,54	4,98
Composição Auxiliar	88316	SINAPI	SERVENTE COM ENCARGOS COMPLEMENTARES	Livro SINAPI: Cálculos e Parâmetros	H	0,0544000	22,19	1,20
Insumo	00007356	SINAPI	TINTA LATEX ACRILICA PREMIUM, COR BRANCO FOSCO	Material	L	0,2285000	41,43	9,46

MO sem LS => 4,06 LS => 0,00 MO com LS => 4,06
 Valor do BDI => 4,22 Valor com BDI => 19,86
 Quant. => 2.224,7600000 Preço Total => 44.183,73

9.2	Pintura Parede Externa							15.880,02
9.2.1	Código	Banco	Descrição	Tipo	Und	Quant.	Valor Unit	Total
Composição	104646	SINAPI	EMASSAMENTO COM MASSA LÁTEX, APLICAÇÃO EM PAREDE, UMA DEMÃO, LIXAMENTO MECANIZADO. AF_04/2023	Pintura Interna	m²	1,0000000	9,37	9,37
Composição Auxiliar	104520	SINAPI	LIXADEIRA DE PAREDE, COM LED, POTÊNCIA 750 W, FREQUÊNCIA 60 HZ, VELOCIDADE 1000 A 2100 RPM, DIÂMETRO DA LIXA 225 MM - CHP DIURNO. AF_12/2022	Custos Horários Produtivo e Improdutivo dos Equipamentos	CHP	0,0098000	0,68	0,00
Composição Auxiliar	104521	SINAPI	LIXADEIRA DE PAREDE, COM LED, POTÊNCIA 750 W, FREQUÊNCIA 60 HZ, VELOCIDADE 1000 A 2100 RPM, DIÂMETRO DA LIXA 225 MM - CHI DIURNO AF_12/2022	Custos Horários Produtivo e Improdutivo dos Equipamentos	CHI	0,0079000	0,04	0,00
Composição Auxiliar	88310	SINAPI	PINTOR COM ENCARGOS COMPLEMENTARES	Livro SINAPI: Cálculos e Parâmetros	H	0,1891000	30,54	5,77
Composição Auxiliar	88316	SINAPI	SERVENTE COM ENCARGOS COMPLEMENTARES	Livro SINAPI: Cálculos e Parâmetros	H	0,0630000	22,19	1,39
Insumo	00003767	SINAPI	LIXA EM FOLHA PARA PAREDE OU MADEIRA, NUMERO 120, COR VERMELHA	Material	UN	0,0401000	1,01	0,04
Insumo	00043626	SINAPI	MASSA CORRIDA PARA SUPERFICIES DE AMBIENTES INTERNOS	Material	KG	0,7288000	2,99	2,17

MO sem LS => 4,70 LS => 0,00 MO com LS => 4,70
 Valor do BDI => 2,52 Valor com BDI => 11,89
 Quant. => 478,1700000 Preço Total => 5.685,44

9.2.2	Código	Banco	Descrição	Tipo	Und	Quant.	Valor Unit	Total
-------	--------	-------	-----------	------	-----	--------	------------	-------

Composição	95305	SINAPI	TEXTURA ACRÍLICA, APLICAÇÃO MANUAL EM PAREDE, UMA DEMÃO. AF_04/2023	Pintura Interna	m²	1,0000000	16,79	16,79		
Composição Auxiliar	88310	SINAPI	PINTOR COM ENCARGOS COMPLEMENTARES	Livro SINAPI: Cálculos e Parâmetros	H	0,1541000	30,54	4,70		
Composição Auxiliar	88316	SINAPI	SERVENTE COM ENCARGOS COMPLEMENTARES	Livro SINAPI: Cálculos e Parâmetros	H	0,0514000	22,19	1,14		
Insumo	00038877	SINAPI	MASSA PREMIUM PARA TEXTURA LISA DE BASE ACRILICA, USO INTERNO E EXTERNO	Material	KG	1,1074000	9,89	10,95		
					MO sem LS =>	3,83	LS =>	0,00	MO com LS =>	3,83
					Valor do BDI =>	4,53			Valor com BDI =>	21,32
					Quant. =>	478,1700000	Preço Total =>	10.194,58		

9.3			Pintura Forro						63.257,43	
9.3.1	Código Banco	Descrição	Tipo	Und	Quant.	Valor Unit	Total			
Composição	88496 SINAPI	EMASSAMENTO COM MASSA LÁTEX, APLICAÇÃO EM TETO, DUAS DEMÃOS, LIXAMENTO MANUAL. AF_04/2023	Pintura Interna	m²	1,0000000	32,21	32,21			
Composição Auxiliar	88310 SINAPI	PINTOR COM ENCARGOS COMPLEMENTARES	Livro SINAPI: Cálculos e Parâmetros	H	0,7419000	30,54	22,65			
Composição Auxiliar	88316 SINAPI	SERVENTE COM ENCARGOS COMPLEMENTARES	Livro SINAPI: Cálculos e Parâmetros	H	0,2473000	22,19	5,48			
Insumo	00003767 SINAPI	LIXA EM FOLHA PARA PAREDE OU MADEIRA, NUMERO 120, COR VERMELHA	Material	UN	0,0802000	1,01	0,08			
Insumo	00043626 SINAPI	MASSA CORRIDA PARA SUPERFICIES DE AMBIENTES INTERNOS	Material	KG	1,3389000	2,99	4,00			
					MO sem LS =>	18,48	LS =>	0,00	MO com LS =>	18,48
					Valor do BDI =>	8,69			Valor com BDI =>	40,90
					Quant. =>	991,0300000	Preço Total =>	40.533,12		

9.3.2	Código Banco	Descrição	Tipo	Und	Quant.	Valor Unit	Total			
Composição	88488 SINAPI	PINTURA LÁTEX ACRÍLICA PREMIUM, APLICAÇÃO MANUAL EM TETO, DUAS DEMÃOS. AF_04/2023	Pintura Interna	m²	1,0000000	18,06	18,06			
Composição Auxiliar	88310 SINAPI	PINTOR COM ENCARGOS COMPLEMENTARES	Livro SINAPI: Cálculos e Parâmetros	H	0,2270000	30,54	6,93			
Composição Auxiliar	88316 SINAPI	SERVENTE COM ENCARGOS COMPLEMENTARES	Livro SINAPI: Cálculos e Parâmetros	H	0,0757000	22,19	1,67			
Insumo	00007356 SINAPI	TINTA LATEX ACRILICA PREMIUM, COR BRANCO FOSCO	Material	L	0,2285000	41,43	9,46			
					MO sem LS =>	5,64	LS =>	0,00	MO com LS =>	5,64
					Valor do BDI =>	4,87			Valor com BDI =>	22,93
					Quant. =>	991,0300000	Preço Total =>	22.724,31		

9.4								1.578,57		
Pintura Piso - Demarcação Vagas PNE										
9.4.1	Código	Banco	Descrição	Tipo	Und	Quant.	Valor Unit	Total		
Composição	102488	SINAPI	PREPARO DO PISO CIMENTADO PARA PINTURA - LIXAMENTO E LIMPEZA. AF_05/2021	Pintura para Pisos e para Sinalização Horizontal e Vertical	m²	1,0000000	3,64	3,64		
Composição Auxiliar	88309	SINAPI	PEDREIRO COM ENCARGOS COMPLEMENTARES	Livro SINAPI: Cálculos e Parâmetros	H	0,0960000	27,72	2,66		
Composição Auxiliar	88316	SINAPI	SERVEnte COM ENCARGOS COMPLEMENTARES	Livro SINAPI: Cálculos e Parâmetros	H	0,0400000	22,19	0,88		
Composição Auxiliar	95276	SINAPI	POLIDORA DE PISO (POLITRIZ), PESO DE 100KG, DIÂMETRO 450 MM, MOTOR ELÉTRICO, POTÊNCIA 4 HP - CHP DIURNO. AF_05/2023	Custos Horários Produtivo e Improdutivo dos Equipamentos	CHP	0,0119000	3,61	0,04		
Composição Auxiliar	95277	SINAPI	POLIDORA DE PISO (POLITRIZ), PESO DE 100KG, DIÂMETRO 450 MM, MOTOR ELÉTRICO, POTÊNCIA 4 HP - CHI DIURNO. AF_05/2023	Custos Horários Produtivo e Improdutivo dos Equipamentos	CHI	0,0841000	0,72	0,06		
					MO sem LS =>	2,40	LS =>	0,00	MO com LS =>	2,40
					Valor do BDI =>	0,98			Valor com BDI =>	4,62
							Quant. =>	19,7200000	Preço Total =>	91,10

9.4.2										
Pintura Piso - Demarcação Vagas PNE										
9.4.2	Código	Banco	Descrição	Tipo	Und	Quant.	Valor Unit	Total		
Composição	102494	SINAPI	PINTURA DE PISO COM TINTA EPÓXI, APLICAÇÃO MANUAL, 2 DEMÃOS, INCLUSO PRIMER EPÓXI. AF_05/2021	Pintura para Pisos e para Sinalização Horizontal e Vertical	m²	1,0000000	59,40	59,40		
Composição Auxiliar	88310	SINAPI	PINTOR COM ENCARGOS COMPLEMENTARES	Livro SINAPI: Cálculos e Parâmetros	H	0,2750000	30,54	8,39		
Composição Auxiliar	88316	SINAPI	SERVEnte COM ENCARGOS COMPLEMENTARES	Livro SINAPI: Cálculos e Parâmetros	H	0,1150000	22,19	2,55		
Insumo	00005330	SINAPI	DILUENTE EPOXI	Material	L	0,0640000	50,60	3,23		
Insumo	00007304	SINAPI	TINTA EPOXI BASE AGUA PREMIUM, BRANCA	Material	L	0,3220000	72,10	23,21		
Insumo	00012815	SINAPI	FITA CREPE ROLO DE *25* MM X 50 M	Material	UN	0,0100000	14,64	0,14		
Insumo	00044072	SINAPI	PRIMER EPOXI / EPOXIDICO	Material	L	0,2016000	108,57	21,88		
					MO sem LS =>	7,17	LS =>	0,00	MO com LS =>	7,17
					Valor do BDI =>	16,03			Valor com BDI =>	75,43
							Quant. =>	19,7200000	Preço Total =>	1.487,47

9.5								5.507,54
Pintura Metálica Gradil Externo								
9.5.1	Código	Banco	Descrição	Tipo	Und	Quant.	Valor Unit	Total
Composição	99814	SINAPI	LIMPEZA DE SUPERFÍCIE COM JATO DE ALTA PRESSÃO. AF_04/2019	Limpeza de Obra	m²	1,0000000	2,03	2,03

Composição Auxiliar	88316	SINAPI	SERVENTE COM ENCARGOS COMPLEMENTARES	Livro SINAPI: Cálculos e Parâmetros	H	0,0890000	22,19	1,97	
Composição Auxiliar	99833	SINAPI	LAVADORA DE ALTA PRESSAO (LAVA-JATO) PARA AGUA FRIA, PRESSAO DE OPERACAO ENTRE 1400 E 1900 LIB/POL2, VAZAO MAXIMA ENTRE 400 E 700 L/H - CHP DIURNO. AF_05/2023	Custos Horários Produtivo e Improdutivo dos Equipamentos	CHP	0,0150000	4,60	0,06	
				MO sem LS =>	1,23	LS =>	0,00	MO com LS =>	1,23
				Valor do BDI =>	0,54			Valor com BDI =>	2,57
						Quant. =>	68,6300000	Preço Total =>	176,37

9.5.2	Código	Banco	Descrição	Tipo	Und	Quant.	Valor Unit	Total	
Composição	100717	SINAPI	LIXAMENTO MANUAL EM SUPERFÍCIES METÁLICAS EM OBRA. AF_01/2020	Pintura em Superfícies Metálicas	m²	1,0000000	10,01	10,01	
Composição Auxiliar	88310	SINAPI	PINTOR COM ENCARGOS COMPLEMENTARES	Livro SINAPI: Cálculos e Parâmetros	H	0,2986000	30,54	9,11	
Insumo	00003768	SINAPI	LIXA EM FOLHA PARA FERRO, NUMERO 150	Material	UN	0,3000000	3,02	0,90	
				MO sem LS =>	6,06	LS =>	0,00	MO com LS =>	6,06
				Valor do BDI =>	2,70			Valor com BDI =>	12,71
						Quant. =>	68,6300000	Preço Total =>	872,28

9.5.3	Código	Banco	Descrição	Tipo	Und	Quant.	Valor Unit	Total	
Composição	100758	SINAPI	PINTURA COM TINTA ALQUÍDICA DE ACABAMENTO (ESMALTE SINTÉTICO ACETINADO) APLICADA A ROLO OU PINCEL SOBRE SUPERFÍCIES METÁLICAS (EXCETO PERFIL) EXECUTADO EM OBRA (02 DEMÃOS). AF_01/2020	Pintura em Superfícies Metálicas	m²	1,0000000	51,16	51,16	
Composição Auxiliar	88310	SINAPI	PINTOR COM ENCARGOS COMPLEMENTARES	Livro SINAPI: Cálculos e Parâmetros	H	1,3559000	30,54	41,40	
Insumo	00005318	SINAPI	DILUENTE AGUARRAS	Material	L	0,0255000	22,20	0,56	
Insumo	00007311	SINAPI	TINTA ESMALTE SINTETICO PREMIUM ACETINADO	Material	L	0,2549000	36,10	9,20	
				MO sem LS =>	27,52	LS =>	0,00	MO com LS =>	27,52
				Valor do BDI =>	13,81			Valor com BDI =>	64,97
						Quant. =>	68,6300000	Preço Total =>	4.458,89

9.6	Código	Banco	Descrição	Tipo	Und	Quant.	Valor Unit	Total
9.6.1			Pintura Madeira					4.579,34

Composição	102220	SINAPI	PINTURA TINTA DE ACABAMENTO (PIGMENTADA) ESMALTE SINTÉTICO BRILHANTE EM MADEIRA, 2 DEMÃOS. AF_01/2021	Pintura em Madeira	m²	1,0000000	16,26	16,26		
Composição Auxiliar	88310	SINAPI	PINTOR COM ENCARGOS COMPLEMENTARES	Livro SINAPI: Cálculos e Parâmetros	H	0,3805000	30,54	11,62		
Insumo	00005318	SINAPI	DILUENTE AGUARRAS	Material	L	0,0125000	22,20	0,27		
Insumo	00007292	SINAPI	TINTA ESMALTE SINTETICO PREMIUM BRILHANTE	Material	L	0,1253000	34,95	4,37		
				MO sem LS =>		7,72	LS =>	0,00	MO com LS =>	7,72
				Valor do BDI =>		4,39			Valor com BDI =>	20,65
						Quant. =>	221,7600000	Preço Total =>	4.579,34	

9.7			Pintura Esquadrias Metálicas					3.495,60		
9.7.1	Código Banco	Descrição	Tipo	Und	Quant.	Valor Unit	Total			
Composição	100717 SINAPI	LIXAMENTO MANUAL EM SUPERFÍCIES METÁLICAS EM OBRA. AF_01/2020	Pintura em Superfícies Metálicas	m²	1,0000000	10,01	10,01			
Composição Auxiliar	88310 SINAPI	PINTOR COM ENCARGOS COMPLEMENTARES	Livro SINAPI: Cálculos e Parâmetros	H	0,2986000	30,54	9,11			
Insumo	00003768 SINAPI	LIXA EM FOLHA PARA FERRO, NUMERO 150	Material	UN	0,3000000	3,02	0,90			
				MO sem LS =>		6,06	LS =>	0,00	MO com LS =>	6,06
				Valor do BDI =>		2,70			Valor com BDI =>	12,71
						Quant. =>	45,0000000	Preço Total =>	571,95	

9.7.2	Código Banco	Descrição	Tipo	Und	Quant.	Valor Unit	Total			
Composição	100758 SINAPI	PINTURA COM TINTA ALQUÍDICA DE ACABAMENTO (ESMALTE SINTÉTICO ACETINADO) APLICADA A ROLO OU PINCEL SOBRE SUPERFÍCIES METÁLICAS (EXCETO PERFIL) EXECUTADO EM OBRA (02 DEMÃOS). AF_01/2020	Pintura em Superfícies Metálicas	m²	1,0000000	51,16	51,16			
Composição Auxiliar	88310 SINAPI	PINTOR COM ENCARGOS COMPLEMENTARES	Livro SINAPI: Cálculos e Parâmetros	H	1,3559000	30,54	41,40			
Insumo	00005318 SINAPI	DILUENTE AGUARRAS	Material	L	0,0255000	22,20	0,56			
Insumo	00007311 SINAPI	TINTA ESMALTE SINTETICO PREMIUM ACETINADO	Material	L	0,2549000	36,10	9,20			
				MO sem LS =>		27,52	LS =>	0,00	MO com LS =>	27,52
				Valor do BDI =>		13,81			Valor com BDI =>	64,97
						Quant. =>	45,0000000	Preço Total =>	2.923,65	

9.8		Sinalização Portas Vidro							490,62
9.8.1	Código	Banco	Descrição	Tipo	Und	Quant.	Valor Unit	Total	
Insumo	00010851	SINAPI	PLACA DE ACRILICO TRANSPARENTE ADESIVADA PARA SINALIZACAO DE PORTAS, BORDA POLIDA, DE *25 X 8", E = 6 MM (NAO INCLUI ACESSORIOS PARA FIXACAO)	Material	UN	1,0000000	64,39	64,39	
				MO sem LS =>	0,00	LS =>	0,00	MO com LS =>	0,00
				Valor do BDI =>	17,38			Valor com BDI =>	81,77
						Quant. =>	6,0000000	Preço Total =>	490,62

9.9		Demarcação Módulo Cadeira de Rodas Piso							203,43
9.9.1	Código	Banco	Descrição	Tipo	Und	Quant.	Valor Unit	Total	
Composição	102513	SINAPI	PINTURA DE SÍMBOLOS E TEXTOS COM TINTA ACRÍLICA, DEMARCAÇÃO COM FITA ADESIVA E APLICAÇÃO COM ROLO. AF_05/2021	Pintura para Pisos e para Sinalização Horizontal e Vertical	m²	1,0000000	53,40	53,40	
Composição Auxiliar	88310	SINAPI	PINTOR COM ENCARGOS COMPLEMENTARES	Livro SINAPI: Cálculos e Parâmetros	H	0,9600000	30,54	29,31	
Composição Auxiliar	88316	SINAPI	SERVENTE COM ENCARGOS COMPLEMENTARES	Livro SINAPI: Cálculos e Parâmetros	H	0,4000000	22,19	8,87	
Insumo	00007348	SINAPI	TINTA ACRILICA PREMIUM PARA PISO	Material	L	0,4270000	27,79	11,86	
Insumo	00012815	SINAPI	FITA CREPE ROLO DE *25* MM X 50 M	Material	UN	0,2300000	14,64	3,36	
				MO sem LS =>	25,02	LS =>	0,00	MO com LS =>	25,02
				Valor do BDI =>	14,41			Valor com BDI =>	67,81
						Quant. =>	3,0000000	Preço Total =>	203,43

10		Banheiro Gabinetes							385.828,08
10.1		Demolição							235.870,02
10.1.1	Código	Banco	Descrição	Tipo	Und	Quant.	Valor Unit	Total	
Composição	97622	SINAPI	DEMOLIÇÃO DE ALVENARIA DE BLOCO FURADO, DE FORMA MANUAL, SEM REAPROVEITAMENTO. AF_09/2023	Demolições e Remoções	m³	1,0000000	58,53	58,53	
Composição Auxiliar	88309	SINAPI	PEDREIRO COM ENCARGOS COMPLEMENTARES	Livro SINAPI: Cálculos e Parâmetros	H	0,3541000	27,72	9,81	
Composição Auxiliar	88316	SINAPI	SERVENTE COM ENCARGOS COMPLEMENTARES	Livro SINAPI: Cálculos e Parâmetros	H	2,1957000	22,19	48,72	
				MO sem LS =>	37,24	LS =>	0,00	MO com LS =>	37,24
				Valor do BDI =>	15,80			Valor com BDI =>	74,33

Quant. => 2,8500000 Preço Total => 211,84

10.1.2	Código Banco	Descrição	Tipo	Und	Quant.	Valor Unit	Total	
Composição	97633 SINAPI	DEMOLIÇÃO DE REVESTIMENTO CERÂMICO, DE FORMA MANUAL, SEM REAPROVEITAMENTO. AF_09/2023	Demolições e Remoções	m²	1,0000000	23,51	23,51	
Composição Auxiliar	88256 SINAPI	AZULEJISTA OU LADRILHEIRO COM ENCARGOS COMPLEMENTARES	Livro SINAPI: Cálculos e Parâmetros	H	0,2301000	27,59	6,34	
Composição Auxiliar	88316 SINAPI	SERVENTE COM ENCARGOS COMPLEMENTARES	Livro SINAPI: Cálculos e Parâmetros	H	0,7740000	22,19	17,17	
			MO sem LS =>	15,11	LS =>	0,00	MO com LS =>	15,11
			Valor do BDI =>	6,34			Valor com BDI =>	29,85
					Quant. =>	45,1500000	Preço Total =>	1.347,72

10.1.3	Código Banco	Descrição	Tipo	Und	Quant.	Valor Unit	Total	
Composição	97641 SINAPI	REMOÇÃO DE FORRO DE GESSO, DE FORMA MANUAL, SEM REAPROVEITAMENTO. AF_09/2023	Demolições e Remoções	m²	1,0000000	3,03	3,03	
Composição Auxiliar	88269 SINAPI	GESSEIRO COM ENCARGOS COMPLEMENTARES	Livro SINAPI: Cálculos e Parâmetros	H	0,0336000	27,53	0,92	
Composição Auxiliar	88316 SINAPI	SERVENTE COM ENCARGOS COMPLEMENTARES	Livro SINAPI: Cálculos e Parâmetros	H	0,0951000	22,19	2,11	
			MO sem LS =>	1,95	LS =>	0,00	MO com LS =>	1,95
			Valor do BDI =>	0,81			Valor com BDI =>	3,84
					Quant. =>	107,8700000	Preço Total =>	414,22

10.1.4	Código Banco	Descrição	Tipo	Und	Quant.	Valor Unit	Total	
Composição	97665 SINAPI	REMOÇÃO DE LUMINÁRIAS, DE FORMA MANUAL, SEM REAPROVEITAMENTO. AF_09/2023	Demolições e Remoções	UN	1,0000000	1,85	1,85	
Composição Auxiliar	88264 SINAPI	ELETRICISTA COM ENCARGOS COMPLEMENTARES	Livro SINAPI: Cálculos e Parâmetros	H	0,0205000	28,05	0,57	
Composição Auxiliar	88316 SINAPI	SERVENTE COM ENCARGOS COMPLEMENTARES	Livro SINAPI: Cálculos e Parâmetros	H	0,0580000	22,19	1,28	
			MO sem LS =>	1,20	LS =>	0,00	MO com LS =>	1,20
			Valor do BDI =>	0,49			Valor com BDI =>	2,34
					Quant. =>	21,0000000	Preço Total =>	49,14

10.1.5	Código Banco	Descrição	Tipo	Und	Quant.	Valor Unit	Total
Composição	97660 SINAPI	REMOÇÃO DE INTERRUPTORES/TOMADAS ELÉTRICAS, DE FORMA MANUAL, SEM REAPROVEITAMENTO. AF_09/2023	Demolições e Remoções	UN	1,0000000	0,68	0,68

Composição Auxiliar	88264	SINAPI	ELETRICISTA COM ENCARGOS COMPLEMENTARES	Livro SINAPI: Cálculos e Parâmetros	H	0,0076000	28,05	0,21	
Composição Auxiliar	88316	SINAPI	SERVENTE COM ENCARGOS COMPLEMENTARES	Livro SINAPI: Cálculos e Parâmetros	H	0,0215000	22,19	0,47	
				MO sem LS =>	0,43	LS =>	0,00	MO com LS =>	0,43
				Valor do BDI =>	0,18			Valor com BDI =>	0,86
				Quant. =>	14,0000000	Preço Total =>		12,04	

10.1.6	Código	Banco	Descrição	Tipo	Und	Quant.	Valor Unit	Total	
Composição	97661	SINAPI	REMOÇÃO DE CABOS ELÉTRICOS, COM SEÇÃO DE 10 MM², FORMA MANUAL, SEM REAPROVEITAMENTO. AF_09/2023	Demolições e Remoções	M	1,0000000	0,73	0,73	
Composição Auxiliar	88264	SINAPI	ELETRICISTA COM ENCARGOS COMPLEMENTARES	Livro SINAPI: Cálculos e Parâmetros	H	0,0081000	28,05	0,22	
Composição Auxiliar	88316	SINAPI	SERVENTE COM ENCARGOS COMPLEMENTARES	Livro SINAPI: Cálculos e Parâmetros	H	0,0230000	22,19	0,51	
				MO sem LS =>	0,46	LS =>	0,00	MO com LS =>	0,46
				Valor do BDI =>	0,19			Valor com BDI =>	0,92
				Quant. =>	480,0000000	Preço Total =>		441,60	

10.1.7	Código	Banco	Descrição	Tipo	Und	Quant.	Valor Unit	Total	
Insumo	00037733	SINAPI	CACAMBA METALICA BASCULANTE COM CAPACIDADE DE 6 M3 (INCLUI MONTAGEM, NAO INCLUI CAMINHAO)	Equipamento para Aquisição Permanente	UN	1,0000000	61.258,13	61.258,13	
				MO sem LS =>	0,00	LS =>	0,00	MO com LS =>	0,00
				Valor do BDI =>	16.539,69			Valor com BDI =>	77.797,82
				Quant. =>	3,0000000	Preço Total =>		233.393,46	

10.2	Código	Banco	Descrição	Tipo	Und	Quant.	Valor Unit	Total	
			Contrapiso					2.629,99	
10.2.1									
Composição	87702	SINAPI	CONTRAPISO EM ARGAMASSA TRAÇO 1:4 (CIMENTO E AREIA), PREPARO MANUAL, APLICADO EM ÁREAS SECAS SOBRE LAJE, NÃO ADERIDO, ACABAMENTO NÃO REFORÇADO, ESPESSURA 6CM. AF_07/2021	Contrapiso	m²	1,0000000	68,17	68,17	
Composição Auxiliar	87373	SINAPI	ARGAMASSA TRAÇO 1:4 (EM VOLUME DE CIMENTO E AREIA MÉDIA ÚMIDA) PARA CONTRAPISO, PREPARO MANUAL. AF_08/2019	Argamassas	m³	0,0661000	856,15	56,59	
Composição Auxiliar	88309	SINAPI	PEDREIRO COM ENCARGOS COMPLEMENTARES	Livro SINAPI: Cálculos e Parâmetros	H	0,2990000	27,72	8,28	
Composição Auxiliar	88316	SINAPI	SERVENTE COM ENCARGOS COMPLEMENTARES	Livro SINAPI: Cálculos e Parâmetros	H	0,1490000	22,19	3,30	
				MO sem LS =>	17,90	LS =>	0,00	MO com LS =>	17,90

Valor do BDI => 18,40

Quant. => 30,3800000 Valor com BDI => 86,57
Preço Total => 2.629,99

10.3									2.458,67	
10.3.1	Código	Banco	Descrição	Tipo	Und	Quant.	Valor Unit	Total		
Composição	98558	SINAPI	TRATAMENTO DE RALO OU PONTO EMERGENTE COM ARGAMASSA POLIMÉRICA / MEMBRANA ACRÍLICA REFORÇADO COM TELA DE POLIÉSTER (MAV). AF_09/2023	Impermeabilização, Proteção Mecânica e Tratamento de Junta	UN	1,0000000	10,12	10,12		
Composição Auxiliar	88243	SINAPI	AJUDANTE ESPECIALIZADO COM ENCARGOS COMPLEMENTARES	Livro SINAPI: Cálculos e Parâmetros	H	0,0307000	23,02	0,70		
Composição Auxiliar	88270	SINAPI	IMPERMEABILIZADOR COM ENCARGOS COMPLEMENTARES	Livro SINAPI: Cálculos e Parâmetros	H	0,1361000	27,72	3,77		
Insumo	00000135	SINAPI	ARGAMASSA POLIMERICA IMPERMEABILIZANTE SEMIFLEXIVEL, BICOMPONENTE, A BASE DE CIMENTO E ADITIVOS	Material	KG	0,7385000	4,10	3,02		
Insumo	00004030	SINAPI	VEU DE POLIESTER PARA IMPERMEABILIZACAO	Material	m²	0,3571000	7,38	2,63		
					MO sem LS =>	3,07	LS =>	0,00	MO com LS =>	3,07
					Valor do BDI =>	2,73			Valor com BDI =>	12,85
					Quant. =>	7,0000000	Preço Total =>	89,95		

10.3.2										
10.3.2	Código	Banco	Descrição	Tipo	Und	Quant.	Valor Unit	Total		
Composição	98556	SINAPI	IMPERMEABILIZAÇÃO DE SUPERFÍCIE COM ARGAMASSA POLIMÉRICA / MEMBRANA ACRÍLICA, 4 DEMÃOS, REFORÇADA COM VÉU DE POLIÉSTER (MAV). AF_09/2023	Impermeabilização, Proteção Mecânica e Tratamento de Junta	m²	1,0000000	61,40	61,40		
Composição Auxiliar	88243	SINAPI	AJUDANTE ESPECIALIZADO COM ENCARGOS COMPLEMENTARES	Livro SINAPI: Cálculos e Parâmetros	H	0,2228000	23,02	5,12		
Composição Auxiliar	88270	SINAPI	IMPERMEABILIZADOR COM ENCARGOS COMPLEMENTARES	Livro SINAPI: Cálculos e Parâmetros	H	0,9881000	27,72	27,39		
Insumo	00000135	SINAPI	ARGAMASSA POLIMERICA IMPERMEABILIZANTE SEMIFLEXIVEL, BICOMPONENTE, A BASE DE CIMENTO E ADITIVOS	Material	KG	4,6154000	4,10	18,92		
Insumo	00004030	SINAPI	VEU DE POLIESTER PARA IMPERMEABILIZACAO	Material	m²	1,3513000	7,38	9,97		
					MO sem LS =>	22,33	LS =>	0,00	MO com LS =>	22,33
					Valor do BDI =>	16,57			Valor com BDI =>	77,97
					Quant. =>	30,3800000	Preço Total =>	2.368,72		

10.4									10.453,28
10.4.1	Código	Banco	Descrição	Tipo	Und	Quant.	Valor Unit	Total	
Elétrica									

Insumo	00043104	SINAPI	CAIXA DE PASSAGEM ELETRICA, PARA PISO, EM PVC, DIMENSOES DE 3/4" A 4"	Material	UN	1,0000000	691,96	691,96		
				MO sem LS =>		0,00	LS =>	0,00	MO com LS =>	0,00
				Valor do BDI =>		186,82			Valor com BDI =>	878,78
					Quant. =>	7,0000000			Preço Total =>	6.151,46

10.4.2	Código	Banco	Descrição	Tipo	Und	Quant.	Valor Unit	Total		
Composição	91940	SINAPI	CAIXA RETANGULAR 4" X 2" MÉDIA (1,30 M DO PISO), PVC, INSTALADA EM PAREDE - FORNECIMENTO E INSTALAÇÃO. AF_03/2023	Instalações Elétricas - Eletrodutos Embutidos, Cabos, Caixas, Tomadas e Interruptores	UN	1,0000000	18,26	18,26		
Composição Auxiliar	88247	SINAPI	AUXILIAR DE ELETRICISTA COM ENCARGOS COMPLEMENTARES	Livro SINAPI: Cálculos e Parâmetros	H	0,2910000	23,30	6,78		
Composição Auxiliar	88264	SINAPI	ELETRICISTA COM ENCARGOS COMPLEMENTARES	Livro SINAPI: Cálculos e Parâmetros	H	0,2910000	28,05	8,16		
Composição Auxiliar	88629	SINAPI	ARGAMASSA TRAÇO 1:3 (EM VOLUME DE CIMENTO E AREIA MÉDIA ÚMIDA), PREPARO MANUAL. AF_08/2019	Argamassas	m³	0,0009000	785,32	0,70		
Insumo	00001872	SINAPI	CAIXA DE PASSAGEM, EM PVC, DE 4" X 2", PARA ELETRODUTO FLEXIVEL CORRUGADO	Material	UN	1,0000000	2,62	2,62		
				MO sem LS =>		10,11	LS =>	0,00	MO com LS =>	10,11
				Valor do BDI =>		4,93			Valor com BDI =>	23,19
					Quant. =>	28,0000000			Preço Total =>	649,32

10.4.3	Código	Banco	Descrição	Tipo	Und	Quant.	Valor Unit	Total		
Composição	91855	SINAPI	ELETRODUTO FLEXÍVEL CORRUGADO REFORÇADO, PVC, DN 25 MM (3/4"), PARA CIRCUITOS TERMINAIS, INSTALADO EM PAREDE - FORNECIMENTO E INSTALAÇÃO. AF_03/2023	Instalações Elétricas - Eletrodutos Embutidos, Cabos, Caixas, Tomadas e Interruptores	M	1,0000000	11,51	11,51		
Composição Auxiliar	88247	SINAPI	AUXILIAR DE ELETRICISTA COM ENCARGOS COMPLEMENTARES	Livro SINAPI: Cálculos e Parâmetros	H	0,1340000	23,30	3,12		
Composição Auxiliar	88264	SINAPI	ELETRICISTA COM ENCARGOS COMPLEMENTARES	Livro SINAPI: Cálculos e Parâmetros	H	0,1340000	28,05	3,75		
Insumo	00039244	SINAPI	ELETRODUTO PVC FLEXIVEL CORRUGADO, REFORCADO, COR LARANJA, DE 25 MM, PARA LAJES E PISOS	Material	M	1,0170000	4,57	4,64		
				MO sem LS =>		4,60	LS =>	0,00	MO com LS =>	4,60
				Valor do BDI =>		3,10			Valor com BDI =>	14,61
					Quant. =>	250,0000000			Preço Total =>	3.652,50

10.5			Elétrica - Fiação, Interruptores e tomadas					5.560,70
10.5.1	Código	Banco	Descrição	Tipo	Und	Quant.	Valor Unit	Total

Composição	91926	SINAPI	CABO DE COBRE FLEXÍVEL ISOLADO, 2,5 MM², ANTI-CHAMA 450/750 V, PARA CIRCUITOS TERMINAIS - FORNECIMENTO E INSTALAÇÃO. AF_03/2023	Instalações Elétricas - Eletrodutos Embutidos, Cabos, Caixas, Tomadas e Interruptores	M	1,0000000	4,88	4,88	
Composição Auxiliar	88247	SINAPI	AUXILIAR DE ELETRICISTA COM ENCARGOS COMPLEMENTARES	Livro SINAPI: Cálculos e Parâmetros	H	0,0290000	23,30	0,67	
Composição Auxiliar	88264	SINAPI	ELETRICISTA COM ENCARGOS COMPLEMENTARES	Livro SINAPI: Cálculos e Parâmetros	H	0,0290000	28,05	0,81	
Insumo	00001014	SINAPI	CABO DE COBRE, FLEXÍVEL, CLASSE 4 OU 5, ISOLACAO EM PVC/A, ANTICHAMA BWF-B, 1 CONDUTOR, 450/750 V, SECAO NOMINAL 2,5 MM2	Material	M	1,2434000	2,71	3,36	
Insumo	00021127	SINAPI	FITA ISOLANTE ADESIVA ANTICHAMA, USO ATE 750 V, EM ROLO DE 19 MM X 5 M	Material	UN	0,0094000	4,91	0,04	
				MO sem LS =>	0,99	LS =>	0,00	MO com LS =>	0,99
				Valor do BDI =>	1,31			Valor com BDI =>	6,19
						Quant. =>	650,0000000	Preço Total =>	4.023,50

10.5.2	Código	Banco	Descrição	Tipo	Und	Quant.	Valor Unit	Total	
Composição	91959	SINAPI	INTERRUPTOR SIMPLES (2 MÓDULOS), 10A/250V, INCLUINDO SUPORTE E PLACA - FORNECIMENTO E INSTALAÇÃO. AF_03/2023	Instalações Elétricas - Eletrodutos Embutidos, Cabos, Caixas, Tomadas e Interruptores	UN	1,0000000	43,82	43,82	
Composição Auxiliar	91946	SINAPI	SUPORTE PARAFUSADO COM PLACA DE ENCAIXE 4" X 2" MÉDIO (1,30 M DO PISO) PARA PONTO ELÉTRICO - FORNECIMENTO E INSTALAÇÃO. AF_03/2023	Instalações Elétricas - Eletrodutos Embutidos, Cabos, Caixas, Tomadas e Interruptores	UN	1,0000000	10,61	10,61	
Composição Auxiliar	91958	SINAPI	INTERRUPTOR SIMPLES (2 MÓDULOS), 10A/250V, SEM SUPORTE E SEM PLACA - FORNECIMENTO E INSTALAÇÃO. AF_03/2023	Instalações Elétricas - Eletrodutos Embutidos, Cabos, Caixas, Tomadas e Interruptores	UN	1,0000000	33,21	33,21	
				MO sem LS =>	18,22	LS =>	0,00	MO com LS =>	18,22
				Valor do BDI =>	11,83			Valor com BDI =>	55,65
						Quant. =>	14,0000000	Preço Total =>	779,10

10.5.3	Código	Banco	Descrição	Tipo	Und	Quant.	Valor Unit	Total	
Composição	103787	SINAPI	LUMINÁRIA TIPO PLAFON QUADRADA, DE EMBUTIR, COM LED DE 18 W - FORNECIMENTO E INSTALAÇÃO. AF_09/2024	Iluminação Predial e Monitoramento	UN	1,0000000	42,64	42,64	
Composição Auxiliar	88247	SINAPI	AUXILIAR DE ELETRICISTA COM ENCARGOS COMPLEMENTARES	Livro SINAPI: Cálculos e Parâmetros	H	0,1721048	23,30	4,01	
Composição Auxiliar	88264	SINAPI	ELETRICISTA COM ENCARGOS COMPLEMENTARES	Livro SINAPI: Cálculos e Parâmetros	H	0,5507354	28,05	15,44	
Insumo	00044791	SINAPI	LUMINARIA PAINEL PLAFON, DE EMBUTIR, SLIM, QUADRADA *22 X 22* CM, EM ALUMINIO ACABAMENTO BRANCO, COM ACRILICO, COM LAMPADAS LED 18W, BIVOLT	Material	UN	1,0000000	23,19	23,19	
				MO sem LS =>	13,33	LS =>	0,00	MO com LS =>	13,33
				Valor do BDI =>	11,51			Valor com BDI =>	54,15

Quant. => 14,0000000 Preço Total => 758,10

10.6		Revestimentos						39.484,51		
10.6.1	Código	Banco	Descrição	Tipo	Und	Quant.	Valor Unit	Total		
Composição	87531	SINAPI	EMBOÇO, EM ARGAMASSA TRAÇO 1:2:8, PREPARO MECÂNICO, APLICADO MANUALMENTE EM PAREDES INTERNAS DE AMBIENTES COM ÁREA ENTRE 5M² E 10M², E = 17,5MM, COM TALISCAS. AF_03/2024	Massa Única Interna	m²	1,0000000	37,66	37,66		
Composição Auxiliar	87292	SINAPI	ARGAMASSA TRAÇO 1:2:8 (EM VOLUME DE CIMENTO, CAL E AREIA MÉDIA ÚMIDA) PARA EMBOÇO/MASSA ÚNICA/ASSENTAMENTO DE ALVENARIA DE VEDAÇÃO, PREPARO MECÂNICO COM BETONEIRA 400 L. AF_08/2019	Argamassas	m³	0,0304000	677,28	20,58		
Composição Auxiliar	88309	SINAPI	PEDREIRO COM ENCARGOS COMPLEMENTARES	Livro SINAPI: Cálculos e Parâmetros	H	0,4402000	27,72	12,20		
Composição Auxiliar	88316	SINAPI	SERVENTE COM ENCARGOS COMPLEMENTARES	Livro SINAPI: Cálculos e Parâmetros	H	0,2201000	22,19	4,88		
					MO sem LS =>	13,59	LS =>	0,00	MO com LS =>	13,59
					Valor do BDI =>	10,16			Valor com BDI =>	47,82
						Quant. =>	188,0000000	Preço Total =>	8.990,16	

10.6.2	Código	Banco	Descrição	Tipo	Und	Quant.	Valor Unit	Total		
Composição	87269	SINAPI	REVESTIMENTO CERÂMICO PARA PAREDES INTERNAS COM PLACAS TIPO ESMALTADA DE DIMENSÕES 25X35 CM APLICADAS NA ALTURA INTEIRA DAS PAREDES. AF_02/2023_PE	Revestimentos Cerâmicos Internos	m²	1,0000000	70,76	70,76		
Composição Auxiliar	88256	SINAPI	AZULEJISTA OU LADRILHEIRO COM ENCARGOS COMPLEMENTARES	Livro SINAPI: Cálculos e Parâmetros	H	0,6488000	27,59	17,90		
Composição Auxiliar	88316	SINAPI	SERVENTE COM ENCARGOS COMPLEMENTARES	Livro SINAPI: Cálculos e Parâmetros	H	0,3004000	22,19	6,66		
Insumo	00000536	SINAPI	REVESTIMENTO PARA PAREDE, EM CERAMICA ESMALTADA, FORMATO MENOR OU IGUAL A 2025 CM2	Material	m²	1,0725000	36,74	39,40		
Insumo	00001381	SINAPI	ARGAMASSA COLANTE AC I PARA CERAMICAS	Material	KG	4,9100000	1,03	5,05		
Insumo	00034357	SINAPI	REJUNTE CIMENTICIO, QUALQUER COR	Material	KG	0,2900000	6,04	1,75		
					MO sem LS =>	16,59	LS =>	0,00	MO com LS =>	16,59
					Valor do BDI =>	19,10			Valor com BDI =>	89,86
						Quant. =>	95,2000000	Preço Total =>	8.554,67	

10.6.3	Código	Banco	Descrição	Tipo	Und	Quant.	Valor Unit	Total
--------	--------	-------	-----------	------	-----	--------	------------	-------

Composição	87263	SINAPI	REVESTIMENTO CERÂMICO PARA PISO COM PLACAS TIPO PORCELANATO DE DIMENSÕES 60X60 CM APLICADA EM AMBIENTES DE ÁREA MAIOR QUE 10 M². AF_02/2023_PE	Revestimentos Cerâmicos Internos	m²	1,0000000	134,86	134,86		
Composição Auxiliar	88256	SINAPI	AZULEJISTA OU LADRILHEIRO COM ENCARGOS COMPLEMENTARES	Livro SINAPI: Cálculos e Parâmetros	H	0,5203000	27,59	14,35		
Composição Auxiliar	88316	SINAPI	SERVEnte COM ENCARGOS COMPLEMENTARES	Livro SINAPI: Cálculos e Parâmetros	H	0,1674000	22,19	3,71		
Insumo	00034357	SINAPI	REJUNTE CIMENTICIO, QUALQUER COR	Material	KG	0,1410000	6,04	0,85		
Insumo	00037595	SINAPI	ARGAMASSA COLANTE TIPO AC III	Material	KG	9,1300000	3,16	28,85		
Insumo	00045190	SINAPI	PISO EM PORCELANATO, RETIFICADO, LISO, MONOCOLOR, ACETINADO OU POLIDO, FORMATO MAIOR QUE 2500 ATE 6400 CM2	Material	m²	1,0690000	81,48	87,10		
					MO sem LS =>	12,27	LS =>	0,00	MO com LS =>	12,27
					Valor do BDI =>	36,41			Valor com BDI =>	171,27
					Quant. =>	128,1000000	Preço Total =>	21.939,68		

10.7	Instalações Hidráulicas							2.778,24		
10.7.1	Código	Banco	Descrição	Tipo	Und	Quant.	Valor Unit	Total		
Composição	89402	SINAPI	TUBO, PVC, SOLDÁVEL, DE 25MM, INSTALADO EM RAMAL DE DISTRIBUIÇÃO DE ÁGUA - FORNECIMENTO E INSTALAÇÃO. AF_06/2022	Instalações Prediais de Água Fria em PVC	M	1,0000000	12,18	12,18		
Composição Auxiliar	88248	SINAPI	AUXILIAR DE ENCANADOR OU BOMBEIRO HIDRÁULICO COM ENCARGOS COMPLEMENTARES	Livro SINAPI: Cálculos e Parâmetros	H	0,1586000	22,34	3,54		
Composição Auxiliar	88267	SINAPI	ENCANADOR OU BOMBEIRO HIDRÁULICO COM ENCARGOS COMPLEMENTARES	Livro SINAPI: Cálculos e Parâmetros	H	0,1586000	27,00	4,28		
Insumo	00009868	SINAPI	TUBO PVC, SOLDAVEL, DE 25 MM, AGUA FRIA (NBR-5648)	Material	M	1,0493000	4,08	4,28		
Insumo	00038383	SINAPI	LIXA D'AGUA EM FOLHA, COR PRETA, GRAO 100	Material	UN	0,0370000	2,43	0,08		
					MO sem LS =>	5,34	LS =>	0,00	MO com LS =>	5,34
					Valor do BDI =>	3,28			Valor com BDI =>	15,46
					Quant. =>	58,6000000	Preço Total =>	905,95		

10.7.2	Código	Banco	Descrição	Tipo	Und	Quant.	Valor Unit	Total
Composição	89987	SINAPI	REGISTRO DE GAVETA BRUTO, LATÃO, ROSCÁVEL, 3/4", COM ACABAMENTO E CANOPLA CROMADOS - FORNECIMENTO E INSTALAÇÃO. AF_08/2021	Válvulas e Registros para Sistemas Prediais	UN	1,0000000	66,37	66,37
Composição Auxiliar	88248	SINAPI	AUXILIAR DE ENCANADOR OU BOMBEIRO HIDRÁULICO COM ENCARGOS COMPLEMENTARES	Livro SINAPI: Cálculos e Parâmetros	H	0,2212000	22,34	4,94
Composição Auxiliar	88267	SINAPI	ENCANADOR OU BOMBEIRO HIDRÁULICO COM ENCARGOS COMPLEMENTARES	Livro SINAPI: Cálculos e Parâmetros	H	0,2212000	27,00	5,97

Insumo	00003148	SINAPI	FITA VEDA ROSCA, EM PTFE, ROLO DE 18 MM X 50 M (L X C)	Material	UN	0,0106000	17,70	0,18		
Insumo	00006005	SINAPI	REGISTRO GAVETA COM ACABAMENTO E CANOPLA CROMADOS, SIMPLES, BITOLA 3/4"	Material	UN	1,0000000	55,28	55,28		
				MO sem LS =>		7,47	LS =>	0,00	MO com LS =>	7,47
				Valor do BDI =>		17,91			Valor com BDI =>	84,28
					Quant. =>	7,0000000			Preço Total =>	589,96

10.7.3	Código	Banco	Descrição	Tipo	Und	Quant.	Valor Unit	Total		
Composição	86914	SINAPI	TORNEIRA CROMADA 1/2" OU 3/4" PARA TANQUE, PADRÃO MÉDIO - FORNECIMENTO E INSTALAÇÃO. AF_01/2020	Louças e Metais	UN	1,0000000	144,25	144,25		
Composição Auxiliar	88267	SINAPI	ENCANADOR OU BOMBEIRO HIDRÁULICO COM ENCARGOS COMPLEMENTARES	Lívro SINAPI: Cálculos e Parâmetros	H	0,1525000	27,00	4,11		
Composição Auxiliar	88316	SINAPI	SERVENTE COM ENCARGOS COMPLEMENTARES	Lívro SINAPI: Cálculos e Parâmetros	H	0,0481000	22,19	1,06		
Insumo	00003146	SINAPI	FITA VEDA ROSCA, EM PTFE, ROLO DE 18 MM X 10 M (L X C)	Material	UN	0,0210000	4,80	0,10		
Insumo	00013417	SINAPI	TORNEIRA METÁLICA CROMADA CANO CURTO, SEM BICO, SEM AREJADOR, DE PAREDE, PARA TANQUE E USO GERAL, 1/2" OU 3/4"	Material	UN	1,0000000	138,98	138,98		
				MO sem LS =>		3,59	LS =>	0,00	MO com LS =>	3,59
				Valor do BDI =>		38,94			Valor com BDI =>	183,19
					Quant. =>	7,0000000			Preço Total =>	1.282,33

10.8	Instalações Sanitárias							6.324,67
10.8.1	Código	Banco	Descrição	Tipo	Und	Quant.	Valor Unit	Total
Composição	97897	SINAPI	CAIXA ENTERRADA HIDRÁULICA RETANGULAR, EM CONCRETO PRÉ-MOLDADO, DIMENSÕES INTERNAS: 0,6X0,6X0,5 M. AF_12/2020	Caixas Enterradas	UN	1,0000000	495,49	495,49
Composição Auxiliar	101618	SINAPI	PREPARO DE FUNDO DE VALA COM LARGURA MENOR QUE 1,5 M, COM CAMADA DE AREIA, LANÇAMENTO MANUAL. AF_08/2020	Escoramento e Preparo de Fundo de Valas	m³	0,0405000	292,87	11,86
Composição Auxiliar	5678	SINAPI	RETROESCAVADEIRA SOBRE RODAS COM CARREGADEIRA, TRAÇÃO 4X4, POTÊNCIA LÍQ. 88 HP, CAÇAMBA CARREG. CAP. MÍN. 1 M3, CAÇAMBA RETRO CAP. 0,26 M3, PESO OPERACIONAL MÍN. 6.674 KG, PROFUNDIDADE ESCAVAÇÃO MÁX. 4,37 M - CHP DIURNO. AF_06/2014	Custos Horários Produtivo e Improdutivo dos Equipamentos	CHP	0,0436000	142,59	6,21
Composição Auxiliar	5679	SINAPI	RETROESCAVADEIRA SOBRE RODAS COM CARREGADEIRA, TRAÇÃO 4X4, POTÊNCIA LÍQ. 88 HP, CAÇAMBA CARREG. CAP. MÍN. 1 M3, CAÇAMBA RETRO CAP. 0,26 M3, PESO OPERACIONAL MÍN. 6.674 KG, PROFUNDIDADE ESCAVAÇÃO MÁX. 4,37 M - CHI DIURNO. AF_06/2014	Custos Horários Produtivo e Improdutivo dos Equipamentos	CHI	0,0888000	59,32	5,26

Composição Auxiliar	88309	SINAPI	PEDREIRO COM ENCARGOS COMPLEMENTARES	Livro SINAPI: Cálculos e Parâmetros	H	0,0858000	27,72	2,37		
Composição Auxiliar	88316	SINAPI	SERVENTE COM ENCARGOS COMPLEMENTARES	Livro SINAPI: Cálculos e Parâmetros	H	0,0674000	22,19	1,49		
Insumo	00041629	SINAPI	CAIXA DE CONCRETO ARMADO PRE-MOLDADO, COM FUNDO E TAMPA, DIMENSOES DE 0,60 X 0,60 X 0,50 M	Material	UN	1,0000000	468,30	468,30		
				MO sem LS =>		8,49	LS =>	0,00	MO com LS =>	8,49
				Valor do BDI =>		133,78			Valor com BDI =>	629,27
							Quant. =>	7,0000000	Preço Total =>	4.404,89

10.8.2	Código Banco	Descrição	Tipo	Und	Quant.	Valor Unit	Total			
Composição	89798	SINAPI	TUBO PVC, SERIE NORMAL, ESGOTO PREDIAL, DN 50 MM, FORNECIDO E INSTALADO EM PRUMADA DE ESGOTO SANITÁRIO OU VENTILAÇÃO. AF_08/2022	Instalações Prediais de Esgoto - Tubos e Conexões	M	1,0000000	12,61	12,61		
Composição Auxiliar	88248	SINAPI	AUXILIAR DE ENCANADOR OU BOMBEIRO HIDRÁULICO COM ENCARGOS COMPLEMENTARES	Livro SINAPI: Cálculos e Parâmetros	H	0,0415000	22,34	0,92		
Composição Auxiliar	88267	SINAPI	ENCANADOR OU BOMBEIRO HIDRÁULICO COM ENCARGOS COMPLEMENTARES	Livro SINAPI: Cálculos e Parâmetros	H	0,0415000	27,00	1,12		
Insumo	00009838	SINAPI	TUBO PVC SERIE NORMAL, DN 50 MM, PARA ESGOTO PREDIAL (NBR 5688)	Material	M	1,0549000	9,98	10,52		
Insumo	00038383	SINAPI	LIXA D'AGUA EM FOLHA, COR PRETA, GRAO 100	Material	UN	0,0230000	2,43	0,05		
				MO sem LS =>		1,39	LS =>	0,00	MO com LS =>	1,39
				Valor do BDI =>		3,40			Valor com BDI =>	16,01
							Quant. =>	16,0000000	Preço Total =>	256,16

10.8.3	Código Banco	Descrição	Tipo	Und	Quant.	Valor Unit	Total			
Composição	89714	SINAPI	TUBO PVC, SERIE NORMAL, ESGOTO PREDIAL, DN 100 MM, FORNECIDO E INSTALADO EM RAMAL DE DESCARGA OU RAMAL DE ESGOTO SANITÁRIO. AF_08/2022	Instalações Prediais de Esgoto - Tubos e Conexões	M	1,0000000	36,55	36,55		
Composição Auxiliar	88248	SINAPI	AUXILIAR DE ENCANADOR OU BOMBEIRO HIDRÁULICO COM ENCARGOS COMPLEMENTARES	Livro SINAPI: Cálculos e Parâmetros	H	0,4444000	22,34	9,92		
Composição Auxiliar	88267	SINAPI	ENCANADOR OU BOMBEIRO HIDRÁULICO COM ENCARGOS COMPLEMENTARES	Livro SINAPI: Cálculos e Parâmetros	H	0,4444000	27,00	11,99		
Insumo	00009836	SINAPI	TUBO PVC SERIE NORMAL, DN 100 MM, PARA ESGOTO PREDIAL (NBR 5688)	Material	M	1,0549000	13,83	14,58		
Insumo	00038383	SINAPI	LIXA D'AGUA EM FOLHA, COR PRETA, GRAO 100	Material	UN	0,0247000	2,43	0,06		
				MO sem LS =>		15,01	LS =>	0,00	MO com LS =>	15,01
				Valor do BDI =>		9,86			Valor com BDI =>	46,41

Quant. => 30,0000000 Preço Total => 1.392,30

10.8.4	Código	Banco	Descrição	Tipo	Und	Quant.	Valor Unit	Total		
Insumo	00011732	SINAPI	GRELHA FIXA, PVC CROMADA, REDONDA, 150 MM, PARA RALOS E CAIXAS	Material	UN	1,0000000	30,52	30,52		
				MO sem LS =>		0,00	LS =>	0,00	MO com LS =>	0,00
				Valor do BDI =>		8,24			Valor com BDI =>	38,76
					Quant. =>	7,0000000	Preço Total =>	271,32		

10.9	Código	Banco	Descrição	Tipo	Und	Quant.	Valor Unit	Total		
			Forro					8.888,85		
10.9.1										
Composição	96109	SINAPI	FORRO EM PLACAS DE GESSO, PARA AMBIENTES RESIDENCIAIS. AF_08/2023_PS	Forros	m²	1,0000000	54,64	54,64		
Composição Auxiliar	88269	SINAPI	GESSEIRO COM ENCARGOS COMPLEMENTARES	Livro SINAPI: Cálculos e Parâmetros	H	0,9123000	27,53	25,11		
Composição Auxiliar	88316	SINAPI	SERVENTE COM ENCARGOS COMPLEMENTARES	Livro SINAPI: Cálculos e Parâmetros	H	0,5244000	22,19	11,63		
Insumo	00000345	SINAPI	ARAME GALVANIZADO 18 BWG, D = 1,24MM (0,009 KG/M)	Material	KG	0,0217000	33,19	0,72		
Insumo	00003315	SINAPI	GESSO EM PO PARA REVESTIMENTOS/MOLDURAS/SANCAS E USO GERAL	Material	KG	1,8127000	0,99	1,79		
Insumo	00004812	SINAPI	PLACA DE GESSO PARA FORRO, *60 X 60* CM, ESPESSURA DE 12 MM (SEM COLOCACAO)	Material	m²	1,0414000	13,89	14,46		
Insumo	00020250	SINAPI	SISAL EM FIBRA / ESTOPA SISAL PARA GESSO	Material	KG	0,0078000	25,86	0,20		
Insumo	00040547	SINAPI	PARAFUSO ZINCADO, AUTOBROCANTE, FLANGEADO, 4,2 MM X 19 MM	Material	CENTO	0,0293000	25,25	0,73		
				MO sem LS =>		24,68	LS =>	0,00	MO com LS =>	24,68
				Valor do BDI =>		14,75			Valor com BDI =>	69,39
					Quant. =>	128,1000000	Preço Total =>	8.888,85		

10.10	Código	Banco	Descrição	Tipo	Und	Quant.	Valor Unit	Total
			Esquadrias					18.053,10
10.10.1								
Composição	100684	SINAPI	KIT DE PORTA DE MADEIRA PARA VERNIZ, SEMI-OCA (LEVE OU MÉDIA), PADRÃO POPULAR, 80X210CM, ESPESSURA DE 3,5CM, ITENS INCLUSOS: DOBRADIÇAS, MONTAGEM E INSTALAÇÃO DE BATENTE, FECHADURA COM EXECUÇÃO DO FURO - FORNECIMENTO E INSTALAÇÃO. AF_12/2019	Esquadrias - Portas	UN	1,0000000	1.095,59	1.095,59

Composição Auxiliar	100660	SINAPI	ALIZAR DE 5X1,5CM PARA PORTA FIXADO COM PREGOS, PADRÃO POPULAR - FORNECIMENTO E INSTALAÇÃO. AF_12/2019	Esquadrias - Portas	M	10,0000000	9,61	96,10		
Composição Auxiliar	91011	SINAPI	PORTA DE MADEIRA PARA VERNIZ, SEMI-OCA (LEVE OU MÉDIA), 80X210CM, ESPESSURA DE 3,5CM, INCLUSO DOBRADIÇAS - FORNECIMENTO E INSTALAÇÃO. AF_12/2019	Esquadrias - Portas	UN	1,0000000	518,47	518,47		
Composição Auxiliar	91292	SINAPI	BATENTE PARA PORTA DE MADEIRA, FIXAÇÃO COM ARGAMASSA, PADRÃO POPULAR. FORNECIMENTO E INSTALAÇÃO. AF_12/2019	Esquadrias - Portas	UN	1,0000000	371,44	371,44		
Composição Auxiliar	91304	SINAPI	FECHADURA DE EMBUTIR COM CILINDRO, EXTERNA, COMPLETA, ACABAMENTO PADRÃO POPULAR, INCLUSO EXECUÇÃO DE FURO - FORNECIMENTO E INSTALAÇÃO. AF_12/2019	Esquadrias - Portas	UN	1,0000000	109,58	109,58		
				MO sem LS =>		202,56	LS =>	0,00	MO com LS =>	202,56
				Valor do BDI =>		295,80			Valor com BDI =>	1.391,39
							Quant. =>	7,0000000	Preço Total =>	9.739,73

10.10.2	Código	Banco	Descrição	Tipo	Und	Quant.	Valor Unit	Total		
Composição	100874	SINAPI	PUXADOR PARA PCD, FIXADO NA PORTA - FORNECIMENTO E INSTALAÇÃO. AF_01/2020	Louças e Metais	UN	1,0000000	333,24	333,24		
Composição Auxiliar	88267	SINAPI	ENCANADOR OU BOMBEIRO HIDRÁULICO COM ENCARGOS COMPLEMENTARES	Livro SINAPI: Cálculos e Parâmetros	H	0,9485000	27,00	25,60		
Composição Auxiliar	88316	SINAPI	SERVEnte COM ENCARGOS COMPLEMENTARES	Livro SINAPI: Cálculos e Parâmetros	H	0,2988000	22,19	6,63		
Insumo	00004351	SINAPI	PARAFUSO NIQUELADO 3 1/2" COM ACABAMENTO CROMADO PARA FIXAR PEÇA SANITARIA, INCLUI PORCA CEGA, ARRUELA E BUCHA DE NYLON TAMANHO S-8	Material	UN	6,0000000	15,40	92,40		
Insumo	00036204	SINAPI	BARRA DE APOIO RETA, EM ACO INOX POLIDO, COMPRIMENTO 60CM, DIAMETRO MINIMO 3 CM	Material	UN	1,0000000	208,61	208,61		
				MO sem LS =>		22,36	LS =>	0,00	MO com LS =>	22,36
				Valor do BDI =>		89,97			Valor com BDI =>	423,21
							Quant. =>	2,0000000	Preço Total =>	846,42

10.10.3	Código	Banco	Descrição	Tipo	Und	Quant.	Valor Unit	Total
Composição	94569	SINAPI	JANELA DE ALUMÍNIO TIPO MAXIM-AR, BATENTE/ REQUADRO 3 A 14 CM, VIDRO INCLUSO, FIXAÇÃO COM PARAFUSO, SEM GUARNIÇÃO/ ALIZAR, DIMENSÕES 60X80 (A X L) CM, SEM ACABAMENTO, VEDAÇÃO COM SILICONE, EXCLUSIVE CONTRAMARCO - FORNECIMENTO E INSTALAÇÃO. AF_11/2024	Esquadrias - Janelas	m²	1,0000000	659,31	659,31
Composição Auxiliar	88309	SINAPI	PEDREIRO COM ENCARGOS COMPLEMENTARES	Livro SINAPI: Cálculos e Parâmetros	H	1,0104139	27,72	28,00
Composição Auxiliar	88316	SINAPI	SERVEnte COM ENCARGOS COMPLEMENTARES	Livro SINAPI: Cálculos e Parâmetros	H	0,5052069	22,19	11,21

Insumo	00004377	SINAPI	PARAFUSO DE ACO ZINCADO COM ROSCA SOBERBA, CABECA CHATA E FENDA SIMPLES, DIAMETRO 4,2 MM, COMPRIMENTO * 32 * MM	Material	UN	24,4000000	0,17	4,14		
Insumo	00034381	SINAPI	JANELA MAXIM-AR, EM ALUMINIO PERFIL 25, 60 X 80 CM (A X L), ACABAMENTO BRANCO OU BRILHANTE, BATENTE DE 4 A 5 CM, COM VIDRO 4 MM, SEM GUARNICAO/ALIZAR	Material	UN	2,0833000	279,76	582,82		
Insumo	00039961	SINAPI	SILICONE ACETICO USO GERAL INCOLOR 280 G	Material	UN	1,1687500	28,36	33,14		
				MO sem LS =>		26,48	LS =>	0,00	MO com LS =>	26,48
				Valor do BDI =>		178,01			Valor com BDI =>	837,32
							Quant. =>	2,5200000	Preço Total =>	2.110,04

10.10.4	Código	Banco	Descrição	Tipo	Und	Quant.	Valor Unit	Total		
Composição	102167	SINAPI	INSTALAÇÃO DE VIDRO LISO FUME, E = 6 MM, EM ESQUADRIA DE ALUMÍNIO OU PVC, FIXADO COM BAGUETE. AF_01/2021_PS	Vidros e Espelhos	m²	1,0000000	418,46	418,46		
Composição Auxiliar	88316	SINAPI	SERVENTE COM ENCARGOS COMPLEMENTARES	Livro SINAPI: Cálculos e Parâmetros	H	0,4660000	22,19	10,34		
Composição Auxiliar	88325	SINAPI	VIDRACEIRO COM ENCARGOS COMPLEMENTARES	Livro SINAPI: Cálculos e Parâmetros	H	0,4790000	23,01	11,02		
Insumo	00011189	SINAPI	VIDRO LISO FUME E = 6MM - SEM COLOCACAO	Material	m²	1,0000000	320,00	320,00		
Insumo	00020259	SINAPI	PERFIL DE BORRACHA EPDM MACICO *12 X 15* MM PARA ESQUADRIAS	Material	M	4,6090000	13,70	63,14		
Insumo	00039432	SINAPI	FITA DE PAPEL REFORCADA COM LAMINA DE METAL PARA REFORCO DE CANTOS DE CHAPA DE GESSO PARA DRYWALL	Material	M	4,0360000	3,46	13,96		
				MO sem LS =>		13,43	LS =>	0,00	MO com LS =>	13,43
				Valor do BDI =>		112,98			Valor com BDI =>	531,44
							Quant. =>	10,0800000	Preço Total =>	5.356,91

10.11	Código	Banco	Descrição	Tipo	Und	Quant.	Valor Unit	Total		
			Granito Peitoril Janela					505,68		
10.11.1										
Insumo	00020232	SINAPI	SOLEIRA EM GRANITO, POLIDO, TIPO ANDORINHA/ QUARTZ/ CASTELO/ CORUMBA OU OUTROS EQUIVALENTES DA REGIAO, L= *15* CM, E= *2,0* CM	Material	M	1,0000000	94,81	94,81		
				MO sem LS =>		0,00	LS =>	0,00	MO com LS =>	0,00
				Valor do BDI =>		25,59			Valor com BDI =>	120,40
							Quant. =>	4,2000000	Preço Total =>	505,68

10.12	Código	Banco	Descrição	Tipo	Und	Quant.	Valor Unit	Total
			Louças					8.201,13

10.12.1	Código	Banco	Descrição	Tipo	Und	Quant.	Valor Unit	Total		
Composição	95472	SINAPI	VASO SANITARIO SIFONADO CONVENCIONAL PARA PCD SEM FURO FRONTAL COM LOUÇA BRANCA SEM ASSENTO, INCLUSO CONJUNTO DE LIGAÇÃO PARA BACIA SANITÁRIA AJUSTÁVEL - FORNECIMENTO E INSTALAÇÃO. AF_01/2020	Louças e Metais	UN	1,0000000	778,16	778,16		
Composição Auxiliar	95471	SINAPI	VASO SANITARIO SIFONADO CONVENCIONAL PARA PCD SEM FURO FRONTAL COM LOUÇA BRANCA SEM ASSENTO - FORNECIMENTO E INSTALAÇÃO. AF_01/2020	Louças e Metais	UN	1,0000000	770,05	770,05		
Insumo	00006142	SINAPI	CONJUNTO DE LIGACAO AJUSTAVEL, PARA VASO / BACIA SANITARIA, EM PLASTICO BRANCO, COM TUBO, CANOPLA E ESPUDE	Material	UN	1,0000000	8,11	8,11		
					MO sem LS =>	29,87	LS =>	0,00	MO com LS =>	29,87
					Valor do BDI =>	210,10			Valor com BDI =>	988,26
							Quant. =>	7,0000000	Preço Total =>	6.917,82

10.12.2	Código	Banco	Descrição	Tipo	Und	Quant.	Valor Unit	Total		
Composição	86904	SINAPI	LAVATÓRIO LOUÇA BRANCA SUSPENSO, 29,5 X 39CM OU EQUIVALENTE, PADRÃO POPULAR - FORNECIMENTO E INSTALAÇÃO. AF_01/2020	Louças e Metais	UN	1,0000000	144,36	144,36		
Composição Auxiliar	88267	SINAPI	ENCANADOR OU BOMBEIRO HIDRÁULICO COM ENCARGOS COMPLEMENTARES	Livro SINAPI: Cálculos e Parâmetros	H	0,3870000	27,00	10,44		
Composição Auxiliar	88316	SINAPI	SERVEnte COM ENCARGOS COMPLEMENTARES	Livro SINAPI: Cálculos e Parâmetros	H	0,1886000	22,19	4,18		
Insumo	00004351	SINAPI	PARAFUSO NIQUELADO 3 1/2" COM ACABAMENTO CROMADO PARA FIXAR PEÇA SANITARIA, INCLUI PORCA CEGA, ARRUELA E BUCHA DE NYLON TAMANHO S-8	Material	UN	2,0000000	15,40	30,80		
Insumo	00010425	SINAPI	LAVATORIO DE LOUCA BRANCA, SUSPENSO (SEM COLUNA), DIMENSOES *40 X 30* CM	Material	UN	1,0000000	95,07	95,07		
Insumo	00037329	SINAPI	REJUNTE EPOXI, QUALQUER COR	Material	KG	0,0304000	127,38	3,87		
					MO sem LS =>	10,04	LS =>	0,00	MO com LS =>	10,04
					Valor do BDI =>	38,97			Valor com BDI =>	183,33
							Quant. =>	7,0000000	Preço Total =>	1.283,31

10.13			Complementos						10.088,40
10.13.1	Código	Banco	Descrição	Tipo	Und	Quant.	Valor Unit	Total	
Composição	100865	SINAPI	BARRA DE APOIO LATERAL ARTICULADA, COM TRAVA, EM ACO INOX POLIDO, FIXADA NA PAREDE - FORNECIMENTO E INSTALAÇÃO. AF_01/2020	Louças e Metais	UN	1,0000000	671,45	671,45	
Composição Auxiliar	88267	SINAPI	ENCANADOR OU BOMBEIRO HIDRÁULICO COM ENCARGOS COMPLEMENTARES	Livro SINAPI: Cálculos e Parâmetros	H	0,6323000	27,00	17,07	

Composição Auxiliar	88316	SINAPI	SERVENTE COM ENCARGOS COMPLEMENTARES	Livro SINAPI: Cálculos e Parâmetros	H	0,1992000	22,19	4,42	
Insumo	00004351	SINAPI	PARAFUSO NIQUELADO 3 1/2" COM ACABAMENTO CROMADO PARA FIXAR PEÇA SANITARIA, INCLUI PORCA CEGA, ARRUELA E BUCHA DE NYLON TAMANHO S-8	Material	UN	4,0000000	15,40	61,60	
Insumo	00036210	SINAPI	BARRA DE APOIO LATERAL ARTICULADA, COM TRAVA, EM ACO INOX POLIDO, 70 CM, DIAMETRO MINIMO 3 CM	Material	UN	1,0000000	588,36	588,36	
				MO sem LS =>	14,90	LS =>	0,00	MO com LS =>	14,90
				Valor do BDI =>	181,29			Valor com BDI =>	852,74
						Quant. =>	7,0000000	Preço Total =>	5.969,18

10.13.2	Código	Banco	Descrição	Tipo	Und	Quant.	Valor Unit	Total	
Insumo	00036205	SINAPI	BARRA DE APOIO RETA, EM ACO INOX POLIDO, COMPRIMENTO 70CM, DIAMETRO MINIMO 3 CM	Material	UN	1,0000000	231,68	231,68	
				MO sem LS =>	0,00	LS =>	0,00	MO com LS =>	0,00
				Valor do BDI =>	62,55			Valor com BDI =>	294,23
						Quant. =>	14,0000000	Preço Total =>	4.119,22

10.14			Sinalização Banheiro					140,81	
10.14.1	Código	Banco	Descrição	Tipo	Und	Quant.	Valor Unit	Total	
Insumo	00034723	SINAPI	PLACA DE SINALIZACAO EM CHAPA DE ACO NUM 16 COM PINTURA REFLETIVA	Material	m²	1,0000000	924,00	924,00	
				MO sem LS =>	0,00	LS =>	0,00	MO com LS =>	0,00
				Valor do BDI =>	249,48			Valor com BDI =>	1.173,48
						Quant. =>	0,1200000	Preço Total =>	140,81

10.15			Drenagem Pluvial					5.103,38
10.15.1	Código	Banco	Descrição	Tipo	Und	Quant.	Valor Unit	Total
Composição	89580	SINAPI	TUBO PVC, SÉRIE R, ÁGUA PLUVIAL, DN 150 MM, FORNECIDO E INSTALADO EM CONDUTORES VERTICAIS DE ÁGUAS PLUVIAIS. AF_06/2022	Instalações Prediais de Águas Pluviais - Tubos, Conexões, Caixas e Ralos	M	1,0000000	63,57	63,57
Composição Auxiliar	88248	SINAPI	AUXILIAR DE ENCANADOR OU BOMBEIRO HIDRÁULICO COM ENCARGOS COMPLEMENTARES	Livro SINAPI: Cálculos e Parâmetros	H	0,1309000	22,34	2,92
Composição Auxiliar	88267	SINAPI	ENCANADOR OU BOMBEIRO HIDRÁULICO COM ENCARGOS COMPLEMENTARES	Livro SINAPI: Cálculos e Parâmetros	H	0,1309000	27,00	3,53
Insumo	00009840	SINAPI	TUBO PVC, SERIE R, DN 150 MM, PARA ESGOTO OU AGUAS PLUVIAIS PREDIAL (NBR 5688)	Material	M	1,0353000	55,01	56,95
Insumo	00038383	SINAPI	LIXA D'AGUA EM FOLHA, COR PRETA, GRAO 100	Material	UN	0,0730000	2,43	0,17

MO sem LS => 4,41 LS => 0,00 MO com LS => 4,41
 Valor do BDI => 17,16 Valor com BDI => 80,73
 Quant. => 30,0000000 Preço Total => 2.421,90

10.15.2	Código	Banco	Descrição	Tipo	Und	Quant.	Valor Unit	Total		
Insumo	00021059	SINAPI	RALO FOFO COM REQUADRO, QUADRADO 150 X 150 MM	Material	UN	1,0000000	54,23	54,23		
				MO sem LS =>		0,00	LS =>	0,00	MO com LS =>	0,00
				Valor do BDI =>		14,64		Valor com BDI =>		68,87
					Quant. =>	1,0000000	Preço Total =>			68,87

10.15.3	Código	Banco	Descrição	Tipo	Und	Quant.	Valor Unit	Total		
Composição	89683	SINAPI	TÊ DE INSPEÇÃO, PVC, SERIE R, ÁGUA PLUVIAL, DN 150 X 100 MM, JUNTA ELÁSTICA, FORNECIDO E INSTALADO EM CONDUTORES VERTICAIS DE ÁGUAS PLUVIAIS. AF_06/2022	Instalações Prediais de Águas Pluviais - Tubos, Conexões, Caixas e Ralos	UN	1,0000000	263,11	263,11		
Composição Auxiliar	88248	SINAPI	AUXILIAR DE ENCANADOR OU BOMBEIRO HIDRÁULICO COM ENCARGOS COMPLEMENTARES	Livro SINAPI: Cálculos e Parâmetros	H	0,3142000	22,34	7,01		
Composição Auxiliar	88267	SINAPI	ENCANADOR OU BOMBEIRO HIDRÁULICO COM ENCARGOS COMPLEMENTARES	Livro SINAPI: Cálculos e Parâmetros	H	0,3142000	27,00	8,48		
Insumo	00000300	SINAPI	ANEL BORRACHA, DN 150 MM, PARA TUBO SERIE REFORCADA ESGOTO PREDIAL	Material	UN	2,0000000	15,14	30,28		
Insumo	00020078	SINAPI	PASTA LUBRIFICANTE PARA TUBOS E CONEXOES COM JUNTA ELASTICA, EMBALAGEM DE *400* GR (USO EM PVC, ACO, POLIETILENO E OUTROS)	Material	UN	0,1750000	25,40	4,44		
Insumo	00038448	SINAPI	TE DE INSPECAO, PVC, SERIE R, 150 X 100 MM, PARA ESGOTO PREDIAL	Material	UN	1,0000000	212,90	212,90		
				MO sem LS =>		10,60	LS =>	0,00	MO com LS =>	10,60
				Valor do BDI =>		71,03		Valor com BDI =>		334,14
					Quant. =>	7,0000000	Preço Total =>			2.338,98

10.15.4	Código	Banco	Descrição	Tipo	Und	Quant.	Valor Unit	Total
Composição	89578	SINAPI	TUBO PVC, SÉRIE R, ÁGUA PLUVIAL, DN 100 MM, FORNECIDO E INSTALADO EM CONDUTORES VERTICAIS DE ÁGUAS PLUVIAIS. AF_06/2022	Instalações Prediais de Águas Pluviais - Tubos, Conexões, Caixas e Ralos	M	1,0000000	30,78	30,78
Composição Auxiliar	88248	SINAPI	AUXILIAR DE ENCANADOR OU BOMBEIRO HIDRÁULICO COM ENCARGOS COMPLEMENTARES	Livro SINAPI: Cálculos e Parâmetros	H	0,0758000	22,34	1,69
Composição Auxiliar	88267	SINAPI	ENCANADOR OU BOMBEIRO HIDRÁULICO COM ENCARGOS COMPLEMENTARES	Livro SINAPI: Cálculos e Parâmetros	H	0,0758000	27,00	2,04
Insumo	00009841	SINAPI	TUBO PVC, SERIE R, DN 100 MM, PARA ESGOTO OU AGUAS PLUVIAIS PREDIAL (NBR 5688)	Material	M	1,0353000	26,04	26,95

Insumo	00038383	SINAPI	LIXA D'AGUA EM FOLHA, COR PRETA, GRAO 100	Material	UN	0,0420000	2,43	0,10	
				MO sem LS =>	2,55	LS =>	0,00	MO com LS =>	2,55
				Valor do BDI =>	8,31			Valor com BDI =>	39,09
						Quant. =>	7,0000000	Preço Total =>	273,63

10.16			Infra-estrutura					6.147,87	
10.16.1	Código	Banco	Descrição	Tipo	Und	Quant.	Valor Unit	Total	
Composição	93358	SINAPI	ESCAVAÇÃO MANUAL DE VALA. AF_09/2024	Escavação de Valas	m³	1,0000000	87,77	87,77	
Composição Auxiliar	88316	SINAPI	SERVEnte COM ENCARGOS COMPLEMENTARES	Livro SINAPI: Cálculos e Parâmetros	H	3,9557667	22,19	87,77	
				MO sem LS =>	54,78	LS =>	0,00	MO com LS =>	54,78
				Valor do BDI =>	23,69			Valor com BDI =>	111,46
						Quant. =>	5,9600000	Preço Total =>	664,30

10.16.2	Código	Banco	Descrição	Tipo	Und	Quant.	Valor Unit	Total	
Composição	92265	SINAPI	FABRICAÇÃO DE FÔRMA PARA VIGAS, EM CHAPA DE MADEIRA COMPENSADA RESINADA, E = 17 MM. AF_09/2020	Fôrmas para Estruturas de Concreto Armado	m²	1,0000000	130,61	130,61	
Composição Auxiliar	88239	SINAPI	AJUDANTE DE CARPINTEIRO COM ENCARGOS COMPLEMENTARES	Livro SINAPI: Cálculos e Parâmetros	H	0,2020000	22,73	4,59	
Composição Auxiliar	88262	SINAPI	CARPINTEIRO DE FORMAS COM ENCARGOS COMPLEMENTARES	Livro SINAPI: Cálculos e Parâmetros	H	0,9110000	27,31	24,87	
Composição Auxiliar	91692	SINAPI	SERRA CIRCULAR DE BANCADA COM MOTOR ELÉTRICO POTÊNCIA DE 5HP, COM COIFA PARA DISCO 10" - CHP DIURNO. AF_08/2015	Custos Horários Produtivo e Improdutivo dos Equipamentos	CHP	0,0500000	29,49	1,47	
Composição Auxiliar	91693	SINAPI	SERRA CIRCULAR DE BANCADA COM MOTOR ELÉTRICO POTÊNCIA DE 5HP, COM COIFA PARA DISCO 10" - CHI DIURNO. AF_08/2015	Custos Horários Produtivo e Improdutivo dos Equipamentos	CHI	0,2370000	28,09	6,65	
Insumo	00001358	SINAPI	CHAPA/PAINEL DE MADEIRA COMPENSADA RESINADA (MADEIRITE RESINADO ROSA) PARA FORMA DE CONCRETO, DE 2200 X 1100 MM, E = 17 MM	Material	m²	1,1460000	52,39	60,03	
Insumo	00004491	SINAPI	PONTALETE *7,5 X 7,5* CM EM PINUS, MISTA OU EQUIVALENTE DA REGIAO - BRUTA	Material	M	0,1660000	11,46	1,90	
Insumo	00004517	SINAPI	SARRAFO *2,5 X 7,5* CM EM PINUS, MISTA OU EQUIVALENTE DA REGIAO - BRUTA	Material	M	6,9520000	4,01	27,87	
Insumo	00005068	SINAPI	PREGO DE ACO POLIDO COM CABECA 17 X 21 (2 X 11)	Material	KG	0,1590000	20,32	3,23	
				MO sem LS =>	26,26	LS =>	0,00	MO com LS =>	26,26
				Valor do BDI =>	35,26			Valor com BDI =>	165,87

Quant. => 11,8100000 Preço Total => 1.958,92

10.16.3	Código	Banco	Descrição	Tipo	Und	Quant.	Valor Unit	Total	
Composição	92761	SINAPI	ARMAÇÃO DE PILAR OU VIGA DE ESTRUTURA CONVENCIONAL DE CONCRETO ARMADO UTILIZANDO AÇO CA-50 DE 8,0 MM - MONTAGEM. AF_06/2022	Armação para Estruturas de Concreto Armado	KG	1,0000000	11,29	11,29	
Composição Auxiliar	88238	SINAPI	AJUDANTE DE ARMADOR COM ENCARGOS COMPLEMENTARES	Livro SINAPI: Cálculos e Parâmetros	H	0,0092000	22,90	0,21	
Composição Auxiliar	88245	SINAPI	ARMADOR COM ENCARGOS COMPLEMENTARES	Livro SINAPI: Cálculos e Parâmetros	H	0,0561000	27,53	1,54	
Composição Auxiliar	92802	SINAPI	CORTE E DOBRA DE AÇO CA-50, DIÂMETRO DE 8,0 MM. AF_06/2022	Armação para Estruturas de Concreto Armado	KG	1,0000000	8,80	8,80	
Insumo	00039017	SINAPI	ESPACADOR / DISTANCIADOR CIRCULAR COM ENTRADA LATERAL, EM PLASTICO, PARA VERGALHAO *4,2 A 12,5* MM, COBRIMENTO 20 MM	Material	UN	0,7430000	0,22	0,16	
Insumo	00043132	SINAPI	ARAME RECOZIDO 16 BWG, D = 1,65 MM (0,016 KG/M) OU 18 BWG, D = 1,25 MM (0,01 KG/M)	Material	KG	0,0250000	23,27	0,58	
				MO sem LS =>	1,53	LS =>	0,00	MO com LS =>	1,53
				Valor do BDI =>	3,04			Valor com BDI =>	14,33
						Quant. =>	90,6900000	Preço Total =>	1.299,58

10.16.4	Código	Banco	Descrição	Tipo	Und	Quant.	Valor Unit	Total
Composição	102476	SINAPI	CONCRETO FCK = 25MPA, TRAÇO 1:2,2:2,5 (EM MASSA SECA DE CIMENTO/ AREIA MÉDIA/ SEIXO ROLADO) - PREPARO MECÂNICO COM BETONEIRA 400 L. AF_05/2021	Produção de Concreto	m³	1,0000000	760,84	760,84
Composição Auxiliar	88316	SINAPI	SERVENTE COM ENCARGOS COMPLEMENTARES	Livro SINAPI: Cálculos e Parâmetros	H	2,2483000	22,19	49,88
Composição Auxiliar	88377	SINAPI	OPERADOR DE BETONEIRA ESTACIONÁRIA/MISTURADOR COM ENCARGOS COMPLEMENTARES	Livro SINAPI: Cálculos e Parâmetros	H	1,4222000	22,35	31,78
Composição Auxiliar	88830	SINAPI	BETONEIRA CAPACIDADE NOMINAL DE 400 L, CAPACIDADE DE MISTURA 280 L, MOTOR ELÉTRICO TRIFÁSICO POTÊNCIA DE 2 CV, SEM CARREGADOR - CHP DIURNO. AF_05/2023	Custos Horários Produtivo e Improdutivo dos Equipamentos	CHP	0,7320000	2,02	1,47
Composição Auxiliar	88831	SINAPI	BETONEIRA CAPACIDADE NOMINAL DE 400 L, CAPACIDADE DE MISTURA 280 L, MOTOR ELÉTRICO TRIFÁSICO POTÊNCIA DE 2 CV, SEM CARREGADOR - CHI DIURNO. AF_05/2023	Custos Horários Produtivo e Improdutivo dos Equipamentos	CHI	0,6902000	0,43	0,29
Insumo	00000370	SINAPI	AREIA MEDIA - POSTO JAZIDA/FORNECEDOR (RETIRADO NA JAZIDA, SEM TRANSPORTE)	Material	m³	0,7277000	150,00	109,15
Insumo	00001379	SINAPI	CIMENTO PORTLAND COMPOSTO CP II-32	Material	KG	381,6832000	0,90	343,51
Insumo	00004734	SINAPI	SEIXO ROLADO PARA APLICACAO EM CONCRETO (POSTO PEDREIRA/FORNECEDOR, SEM FRETE)	Material	m³	0,5890000	381,61	224,76

MO sem LS => 52,61 LS => 0,00 MO com LS => 52,61
 Valor do BDI => 205,42 Valor com BDI => 966,26
 Quant. => 1,4500000 Preço Total => 1.401,07

10.16.5	Código	Banco	Descrição	Tipo	Und	Quant.	Valor Unit	Total
Composição	92759	SINAPI	ARMAÇÃO DE PILAR OU VIGA DE ESTRUTURA CONVENCIONAL DE CONCRETO ARMADO UTILIZANDO AÇO CA-60 DE 5,0 MM - MONTAGEM. AF_06/2022	Armação para Estruturas de Concreto Armado	KG	1,0000000	13,12	13,12
Composição Auxiliar	88238	SINAPI	AJUDANTE DE ARMADOR COM ENCARGOS COMPLEMENTARES	Livro SINAPI: Cálculos e Parâmetros	H	0,0175000	22,90	0,40
Composição Auxiliar	88245	SINAPI	ARMADOR COM ENCARGOS COMPLEMENTARES	Livro SINAPI: Cálculos e Parâmetros	H	0,1069000	27,53	2,94
Composição Auxiliar	92800	SINAPI	CORTE E DOBRA DE AÇO CA-60, DIÂMETRO DE 5,0 MM. AF_06/2022	Armação para Estruturas de Concreto Armado	KG	1,0000000	8,94	8,94
Insumo	00039017	SINAPI	ESPACADOR / DISTANCIADOR CIRCULAR COM ENTRADA LATERAL, EM PLASTICO, PARA VERGALHAO *4,2 A 12,5* MM, COBRIMENTO 20 MM	Material	UN	1,1900000	0,22	0,26
Insumo	00043132	SINAPI	ARAME RECOZIDO 16 BWG, D = 1,65 MM (0,016 KG/M) OU 18 BWG, D = 1,25 MM (0,01 KG/M)	Material	KG	0,0250000	23,27	0,58

MO sem LS => 3,52 LS => 0,00 MO com LS => 3,52
 Valor do BDI => 3,54 Valor com BDI => 16,66
 Quant. => 49,4600000 Preço Total => 824,00

10.17			Super estrutura					7.091,29
10.17.1	Código	Banco	Descrição	Tipo	Und	Quant.	Valor Unit	Total
Composição	92263	SINAPI	FABRICAÇÃO DE FÔRMA PARA PILARES E ESTRUTURAS SIMILARES, EM CHAPA DE MADEIRA COMPENSADA RESINADA, E = 17 MM. AF_09/2020	Fôrmas para Estruturas de Concreto Armado	m²	1,0000000	184,60	184,60
Composição Auxiliar	88239	SINAPI	AJUDANTE DE CARPINTEIRO COM ENCARGOS COMPLEMENTARES	Livro SINAPI: Cálculos e Parâmetros	H	0,2500000	22,73	5,68
Composição Auxiliar	88262	SINAPI	CARPINTEIRO DE FORMAS COM ENCARGOS COMPLEMENTARES	Livro SINAPI: Cálculos e Parâmetros	H	1,1800000	27,31	32,22
Composição Auxiliar	91692	SINAPI	SERRA CIRCULAR DE BANCADA COM MOTOR ELÉTRICO POTÊNCIA DE 5HP, COM COIFA PARA DISCO 10" - CHP DIURNO. AF_08/2015	Custos Horários Produtivo e Improdutivo dos Equipamentos	CHP	0,0630000	29,49	1,85
Composição Auxiliar	91693	SINAPI	SERRA CIRCULAR DE BANCADA COM MOTOR ELÉTRICO POTÊNCIA DE 5HP, COM COIFA PARA DISCO 10" - CHI DIURNO. AF_08/2015	Custos Horários Produtivo e Improdutivo dos Equipamentos	CHI	0,2550000	28,09	7,16
Insumo	00001358	SINAPI	CHAPA/PAINEL DE MADEIRA COMPENSADA RESINADA (MADEIRITE RESINADO ROSA) PARA FORMA DE CONCRETO, DE 2200 X 1100 MM, E = 17 MM	Material	m²	1,3360000	52,39	69,99

Insumo	00004491	SINAPI	PONTALETE *7,5 X 7,5* CM EM PINUS, MISTA OU EQUIVALENTE DA REGIAO - BRUTA	Material	M	2,3080000	11,46	26,44		
Insumo	00004517	SINAPI	SARRAFO *2,5 X 7,5* CM EM PINUS, MISTA OU EQUIVALENTE DA REGIAO - BRUTA	Material	M	9,2370000	4,01	37,04		
Insumo	00005068	SINAPI	PREGO DE ACO POLIDO COM CABECA 17 X 21 (2 X 11)	Material	KG	0,2080000	20,32	4,22		
				MO sem LS =>		32,73	LS =>	0,00	MO com LS =>	32,73
				Valor do BDI =>		49,84			Valor com BDI =>	234,44
							Quant. =>	13,9100000	Preço Total =>	3.261,06

10.17.2	Código	Banco	Descrição	Tipo	Und	Quant.	Valor Unit	Total		
Composição	102476	SINAPI	CONCRETO FCK = 25MPA, TRAÇO 1:2,2:2,5 (EM MASSA SECA DE CIMENTO/ AREIA MÉDIA/ SEIXO ROLADO) - PREPARO MECÂNICO COM BETONEIRA 400 L. AF_05/2021	Produção de Concreto	m³	1,0000000	760,84	760,84		
Composição Auxiliar	88316	SINAPI	SERVEENTE COM ENCARGOS COMPLEMENTARES	Livro SINAPI: Cálculos e Parâmetros	H	2,2483000	22,19	49,88		
Composição Auxiliar	88377	SINAPI	OPERADOR DE BETONEIRA ESTACIONÁRIA/MISTURADOR COM ENCARGOS COMPLEMENTARES	Livro SINAPI: Cálculos e Parâmetros	H	1,4222000	22,35	31,78		
Composição Auxiliar	88830	SINAPI	BETONEIRA CAPACIDADE NOMINAL DE 400 L, CAPACIDADE DE MISTURA 280 L, MOTOR ELÉTRICO TRIFÁSICO POTÊNCIA DE 2 CV, SEM CARREGADOR - CHP DIURNO. AF_05/2023	Custos Horários Produtivo e Improdutivo dos Equipamentos	CHP	0,7320000	2,02	1,47		
Composição Auxiliar	88831	SINAPI	BETONEIRA CAPACIDADE NOMINAL DE 400 L, CAPACIDADE DE MISTURA 280 L, MOTOR ELÉTRICO TRIFÁSICO POTÊNCIA DE 2 CV, SEM CARREGADOR - CHI DIURNO. AF_05/2023	Custos Horários Produtivo e Improdutivo dos Equipamentos	CHI	0,6902000	0,43	0,29		
Insumo	00000370	SINAPI	AREIA MEDIA - POSTO JAZIDA/FORNECEDOR (RETIRADO NA JAZIDA, SEM TRANSPORTE)	Material	m³	0,7277000	150,00	109,15		
Insumo	00001379	SINAPI	CIMENTO PORTLAND COMPOSTO CP II-32	Material	KG	381,6832000	0,90	343,51		
Insumo	00004734	SINAPI	SEIXO ROLADO PARA APLICACAO EM CONCRETO (POSTO PEDREIRA/FORNECEDOR, SEM FRETE)	Material	m³	0,5890000	381,61	224,76		
				MO sem LS =>		52,61	LS =>	0,00	MO com LS =>	52,61
				Valor do BDI =>		205,42			Valor com BDI =>	966,26
							Quant. =>	1,5800000	Preço Total =>	1.526,69

10.17.3	Código	Banco	Descrição	Tipo	Und	Quant.	Valor Unit	Total
Composição	92761	SINAPI	ARMAÇÃO DE PILAR OU VIGA DE ESTRUTURA CONVENCIONAL DE CONCRETO ARMADO UTILIZANDO AÇO CA-50 DE 8,0 MM - MONTAGEM. AF_06/2022	Armação para Estruturas de Concreto Armado	KG	1,0000000	11,29	11,29
Composição Auxiliar	88238	SINAPI	AJUDANTE DE ARMADOR COM ENCARGOS COMPLEMENTARES	Livro SINAPI: Cálculos e Parâmetros	H	0,0092000	22,90	0,21
Composição Auxiliar	88245	SINAPI	ARMADOR COM ENCARGOS COMPLEMENTARES	Livro SINAPI: Cálculos e Parâmetros	H	0,0561000	27,53	1,54

Composição Auxiliar	92802	SINAPI	CORTE E DOBRA DE AÇO CA-50, DIÂMETRO DE 8,0 MM. AF_06/2022	Armação para Estruturas de Concreto Armado	KG	1,0000000	8,80	8,80		
Insumo	00039017	SINAPI	ESPACADOR / DISTANCIADOR CIRCULAR COM ENTRADA LATERAL, EM PLASTICO, PARA VERGALHAO *4,2 A 12,5* MM, COBRIMENTO 20 MM	Material	UN	0,7430000	0,22	0,16		
Insumo	00043132	SINAPI	ARAME RECOZIDO 16 BWG, D = 1,65 MM (0,016 KG/M) OU 18 BWG, D = 1,25 MM (0,01 KG/M)	Material	KG	0,0250000	23,27	0,58		
					MO sem LS =>	1,53	LS =>	0,00	MO com LS =>	1,53
					Valor do BDI =>	3,04			Valor com BDI =>	14,33
					Quant. =>	99,5400000	Preço Total =>	1.426,40		

10.17.4	Código	Banco	Descrição	Tipo	Und	Quant.	Valor Unit	Total		
Composição	92759	SINAPI	ARMAÇÃO DE PILAR OU VIGA DE ESTRUTURA CONVENCIONAL DE CONCRETO ARMADO UTILIZANDO AÇO CA-60 DE 5,0 MM - MONTAGEM. AF_06/2022	Armação para Estruturas de Concreto Armado	KG	1,0000000	13,12	13,12		
Composição Auxiliar	88238	SINAPI	AJUDANTE DE ARMADOR COM ENCARGOS COMPLEMENTARES	Livro SINAPI: Cálculos e Parâmetros	H	0,0175000	22,90	0,40		
Composição Auxiliar	88245	SINAPI	ARMADOR COM ENCARGOS COMPLEMENTARES	Livro SINAPI: Cálculos e Parâmetros	H	0,1069000	27,53	2,94		
Composição Auxiliar	92800	SINAPI	CORTE E DOBRA DE AÇO CA-60, DIÂMETRO DE 5,0 MM. AF_06/2022	Armação para Estruturas de Concreto Armado	KG	1,0000000	8,94	8,94		
Insumo	00039017	SINAPI	ESPACADOR / DISTANCIADOR CIRCULAR COM ENTRADA LATERAL, EM PLASTICO, PARA VERGALHAO *4,2 A 12,5* MM, COBRIMENTO 20 MM	Material	UN	1,1900000	0,22	0,26		
Insumo	00043132	SINAPI	ARAME RECOZIDO 16 BWG, D = 1,65 MM (0,016 KG/M) OU 18 BWG, D = 1,25 MM (0,01 KG/M)	Material	KG	0,0250000	23,27	0,58		
					MO sem LS =>	3,52	LS =>	0,00	MO com LS =>	3,52
					Valor do BDI =>	3,54			Valor com BDI =>	16,66
					Quant. =>	52,6500000	Preço Total =>	877,14		

10.18	Código	Banco	Descrição	Tipo	Und	Quant.	Valor Unit	Total
10.18.1			Verga e Contra-verga					2.003,88
Composição	93187	SINAPI	VERGA MOLDADA IN LOCO EM CONCRETO, ESPESSURA DE *20* CM. AF_03/2024	Vergas, contravergas e fixação de alvenaria	M	1,0000000	78,41	78,41
Composição Auxiliar	88309	SINAPI	PEDREIRO COM ENCARGOS COMPLEMENTARES	Livro SINAPI: Cálculos e Parâmetros	H	0,6120000	27,72	16,96
Composição Auxiliar	88316	SINAPI	SERVENTE COM ENCARGOS COMPLEMENTARES	Livro SINAPI: Cálculos e Parâmetros	H	0,3060000	22,19	6,79
Composição Auxiliar	92270	SINAPI	FABRICAÇÃO DE FÔRMA PARA VIGAS, COM MADEIRA SERRADA, E = 25 MM. AF_09/2020	Fôrmas para Estruturas de Concreto Armado	m²	0,1140000	172,42	19,65
Composição Auxiliar	92802	SINAPI	CORTE E DOBRA DE AÇO CA-50, DIÂMETRO DE 8,0 MM. AF_06/2022	Armação para Estruturas de Concreto Armado	KG	0,7900000	8,80	6,95

Composição Auxiliar	94964	SINAPI	CONCRETO FCK = 20MPA, TRAÇO 1:2,7:3 (EM MASSA SECA DE CIMENTO/ AREIA MÉDIA/ BRITA 1) - PREPARO MECÂNICO COM BETONEIRA 400 L. AF_05/2021	Produção de Concreto	m³	0,0430000	566,26	24,34	
Insumo	00002692	SINAPI	DESMOLDANTE PROTETOR PARA FORMAS DE MADEIRA, DE BASE OLEOSA EMULSIONADA EM AGUA	Material	L	0,0100000	8,60	0,08	
Insumo	00004491	SINAPI	PONTALETE *7,5 X 7,5* CM EM PINUS, MISTA OU EQUIVALENTE DA REGIAO - BRUTA	Material	M	0,2030000	11,46	2,32	
Insumo	00039017	SINAPI	ESPACADOR / DISTANCIADOR CIRCULAR COM ENTRADA LATERAL, EM PLASTICO, PARA VERGALHAO *4,2 A 12,5* MM, COBRIMENTO 20 MM	Material	UN	6,0000000	0,22	1,32	
				MO sem LS =>	21,51	LS =>	0,00	MO com LS =>	21,51
				Valor do BDI =>	21,17			Valor com BDI =>	99,58
						Quant. =>	15,4000000	Preço Total =>	1.533,53

10.18.2	Código	Banco	Descrição	Tipo	Und	Quant.	Valor Unit	Total	
Composição	93197	SINAPI	CONTRAVERGA MOLDADA IN LOCO EM CONCRETO, ESPESSURA DE *20* CM. AF_03/2024	Vergas, contravergas e fixação de alvenaria	M	1,0000000	58,79	58,79	
Composição Auxiliar	88309	SINAPI	PEDREIRO COM ENCARGOS COMPLEMENTARES	Livro SINAPI: Cálculos e Parâmetros	H	0,3350000	27,72	9,28	
Composição Auxiliar	88316	SINAPI	SERVENTE COM ENCARGOS COMPLEMENTARES	Livro SINAPI: Cálculos e Parâmetros	H	0,1680000	22,19	3,72	
Composição Auxiliar	92270	SINAPI	FABRICAÇÃO DE FÔRMA PARA VIGAS, COM MADEIRA SERRADA, E = 25 MM. AF_09/2020	Fôrmas para Estruturas de Concreto Armado	m²	0,0760000	172,42	13,10	
Composição Auxiliar	92802	SINAPI	CORTE E DOBRA DE AÇO CA-50, DIÂMETRO DE 8,0 MM. AF_06/2022	Armação para Estruturas de Concreto Armado	KG	0,7900000	8,80	6,95	
Composição Auxiliar	94964	SINAPI	CONCRETO FCK = 20MPA, TRAÇO 1:2,7:3 (EM MASSA SECA DE CIMENTO/ AREIA MÉDIA/ BRITA 1) - PREPARO MECÂNICO COM BETONEIRA 400 L. AF_05/2021	Produção de Concreto	m³	0,0430000	566,26	24,34	
Insumo	00002692	SINAPI	DESMOLDANTE PROTETOR PARA FORMAS DE MADEIRA, DE BASE OLEOSA EMULSIONADA EM AGUA	Material	L	0,0100000	8,60	0,08	
Insumo	00039017	SINAPI	ESPACADOR / DISTANCIADOR CIRCULAR COM ENTRADA LATERAL, EM PLASTICO, PARA VERGALHAO *4,2 A 12,5* MM, COBRIMENTO 20 MM	Material	UN	6,0000000	0,22	1,32	
				MO sem LS =>	13,37	LS =>	0,00	MO com LS =>	13,37
				Valor do BDI =>	15,87			Valor com BDI =>	74,66
						Quant. =>	6,3000000	Preço Total =>	470,35

10.19			Alvenaria					7.520,27
10.19.1	Código	Banco	Descrição	Tipo	Und	Quant.	Valor Unit	Total

Composição	103328	SINAPI	ALVENARIA DE VEDAÇÃO DE BLOCOS CERÂMICOS FURADOS NA HORIZONTAL DE 9X19X19 CM (ESPESSURA 9 CM) E ARGAMASSA DE ASSENTAMENTO COM PREPARO EM BETONEIRA. AF_12/2021	Alvenaria de Vedação	m²	1,0000000	95,70	95,70		
Composição Auxiliar	87292	SINAPI	ARGAMASSA TRAÇO 1:2:8 (EM VOLUME DE CIMENTO, CAL E AREIA MÉDIA ÚMIDA) PARA EMBOÇO/MASSA ÚNICA/ASSENTAMENTO DE ALVENARIA DE VEDAÇÃO, PREPARO MECÂNICO COM BETONEIRA 400 L. AF_08/2019	Argamassas	m³	0,0091000	677,28	6,16		
Composição Auxiliar	88309	SINAPI	PEDREIRO COM ENCARGOS COMPLEMENTARES	Livro SINAPI: Cálculos e Parâmetros	H	1,6100000	27,72	44,62		
Composição Auxiliar	88316	SINAPI	SERVENTE COM ENCARGOS COMPLEMENTARES	Livro SINAPI: Cálculos e Parâmetros	H	0,8050000	22,19	17,86		
Insumo	00007271	SINAPI	BLOCO CERAMICO / TIJOLO VAZADO PARA ALVENARIA DE VEDACAO, 8 FUROS NA HORIZONTAL DE 9 X 19 X 19 CM (L X A X C)	Material	UN	28,3100000	0,92	26,04		
Insumo	00034557	SINAPI	TELA DE ACO SOLDADA GALVANIZADA/ZINCADA PARA ALVENARIA, FIO D = *1,20 A 1,70* MM, MALHA 15 X 15 MM, (C X L) *50 X 7,5* CM	Material	M	0,4200000	1,96	0,82		
Insumo	00037395	SINAPI	PINO DE ACO COM FURO, HASTE = 27 MM (ACAO DIRETA)	Material	CENTO	0,0050000	41,93	0,20		
					MO sem LS =>	42,80	LS =>	0,00	MO com LS =>	42,80
					Valor do BDI =>	25,83			Valor com BDI =>	121,53
					Quant. =>	61,8800000	Preço Total =>	7.520,27		

10.20		Cobertura							6.523,34
10.20.1	Código	Banco	Descrição	Tipo	Und	Quant.	Valor Unit	Total	
Composição	94231	SINAPI	RUFO EM CHAPA DE AÇO GALVANIZADO NÚMERO 24, CORTE DE 25 CM, INCLUSO TRANSPORTE VERTICAL. AF_07/2019	Telhamento para Cobertura	M	1,0000000	45,63	45,63	
Composição Auxiliar	88316	SINAPI	SERVENTE COM ENCARGOS COMPLEMENTARES	Livro SINAPI: Cálculos e Parâmetros	H	0,2070000	22,19	4,59	
Composição Auxiliar	88323	SINAPI	TELHADISTA COM ENCARGOS COMPLEMENTARES	Livro SINAPI: Cálculos e Parâmetros	H	0,1120000	27,08	3,03	
Composição Auxiliar	93281	SINAPI	GUINCHO ELÉTRICO DE COLUNA, CAPACIDADE 400 KG, COM MOTO FREIO, MOTOR TRIFÁSICO DE 1,25 CV - CHP DIURNO. AF_03/2016	Custos Horários Produtivo e Improdutivo dos Equipamentos	CHP	0,0132000	23,86	0,31	
Composição Auxiliar	93282	SINAPI	GUINCHO ELÉTRICO DE COLUNA, CAPACIDADE 400 KG, COM MOTO FREIO, MOTOR TRIFÁSICO DE 1,25 CV - CHI DIURNO. AF_03/2016	Custos Horários Produtivo e Improdutivo dos Equipamentos	CHI	0,0183000	22,84	0,41	
Insumo	00000142	SINAPI	SELANTE ELASTICO MONOCOMPONENTE A BASE DE POLIURETANO (PU) PARA JUNTAS DIVERSAS	Material	310ML	0,1980000	42,92	8,49	
Insumo	00005061	SINAPI	PREGO DE ACO POLIDO COM CABECA 18 X 27 (2 1/2 X 10)	Material	KG	0,0060000	19,98	0,11	
Insumo	00005104	SINAPI	REBITE DE REPUXO EM ALUMINIO VAZADO, DIAMETRO 3,2 X 8 MM DE COMPRIMENTO (1KG = 1025 UNIDADES)	Material	KG	0,0012000	70,37	0,08	

Insumo	00013388	SINAPI	SOLDA EM BARRA DE ESTANHO-CHUMBO 50/50	Material	KG	0,0450000	107,06	4,81	
Insumo	00040873	SINAPI	RUFO INTERNO/EXTERNO DE CHAPA DE ACO GALVANIZADA NUM 24, CORTE 25 CM	Material	M	1,0500000	22,67	23,80	
				MO sem LS =>	5,44	LS =>	0,00	MO com LS =>	5,44
				Valor do BDI =>	12,32			Valor com BDI =>	57,95
				Quant. =>	35,7000000	Preço Total =>	2.068,81		

10.20.2	Código	Banco	Descrição	Tipo	Und	Quant.	Valor Unit	Total	
Composição	92541	SINAPI	TRAMA DE MADEIRA COMPOSTA POR RIPAS, CAIBROS E TERÇAS PARA TELHADOS DE ATÉ 2 ÁGUAS PARA TELHA CERÂMICA CAPA-CANAL, INCLUSO TRANSPORTE VERTICAL. AF_07/2019	Estrutura e Trama para Cobertura	m²	1,0000000	82,43	82,43	
Composição Auxiliar	88239	SINAPI	AJUDANTE DE CARPINTEIRO COM ENCARGOS COMPLEMENTARES	Livro SINAPI: Cálculos e Parâmetros	H	0,4020000	22,73	9,13	
Composição Auxiliar	88262	SINAPI	CARPINTEIRO DE FORMAS COM ENCARGOS COMPLEMENTARES	Livro SINAPI: Cálculos e Parâmetros	H	0,4000000	27,31	10,92	
Composição Auxiliar	93281	SINAPI	GUINCHO ELÉTRICO DE COLUNA, CAPACIDADE 400 KG, COM MOTO FREIO, MOTOR TRIFÁSICO DE 1,25 CV - CHP DIURNO. AF_03/2016	Custos Horários Produtivo e Improdutivo dos Equipamentos	CHP	0,0412000	23,86	0,98	
Composição Auxiliar	93282	SINAPI	GUINCHO ELÉTRICO DE COLUNA, CAPACIDADE 400 KG, COM MOTO FREIO, MOTOR TRIFÁSICO DE 1,25 CV - CHI DIURNO. AF_03/2016	Custos Horários Produtivo e Improdutivo dos Equipamentos	CHI	0,0571000	22,84	1,30	
Insumo	00004408	SINAPI	RIPA NAO APARELHADA, *1,5 X 5* CM, EM MACARANDUBA/MASSARANDUBA, ANGELIM OU EQUIVALENTE DA REGIAO - BRUTA	Material	M	2,5730000	2,47	6,35	
Insumo	00004425	SINAPI	VIGA NAO APARELHADA *6 X 12* CM, EM MACARANDUBA/MASSARANDUBA, ANGELIM OU EQUIVALENTE DA REGIAO - BRUTA	Material	M	0,7350000	27,49	20,20	
Insumo	00004430	SINAPI	CAIBRO NAO APARELHADO *5 X 6* CM, EM MACARANDUBA/MASSARANDUBA, ANGELIM OU EQUIVALENTE DA REGIAO - BRUTA	Material	M	2,3360000	13,00	30,36	
Insumo	00020247	SINAPI	PREGO DE ACO POLIDO COM CABECA 15 X 15 (1 1/4 X 13)	Material	KG	0,0700000	22,50	1,57	
Insumo	00039027	SINAPI	PREGO DE ACO POLIDO COM CABECA 19 X 36 (3 1/4 X 9)	Material	KG	0,0500000	20,30	1,01	
Insumo	00040568	SINAPI	PREGO DE ACO POLIDO COM CABECA 22 X 48 (4 1/4 X 5)	Material	KG	0,0300000	20,48	0,61	
				MO sem LS =>	14,95	LS =>	0,00	MO com LS =>	14,95
				Valor do BDI =>	22,25			Valor com BDI =>	104,68
				Quant. =>	25,9000000	Preço Total =>	2.711,21		

10.20.3	Código	Banco	Descrição	Tipo	Und	Quant.	Valor Unit	Total
---------	--------	-------	-----------	------	-----	--------	------------	-------

Composição	94201	SINAPI	TELHAMENTO COM TELHA CERÂMICA CAPA-CANAL, TIPO COLONIAL, COM ATÉ 2 ÁGUAS, INCLUSO TRANSPORTE VERTICAL. AF_07/2019	Telhamento para Cobertura	m²	1,0000000	53,00	53,00	
Composição Auxiliar	88316	SINAPI	SERVENTE COM ENCARGOS COMPLEMENTARES	Livro SINAPI: Cálculos e Parâmetros	H	0,3990000	22,19	8,85	
Composição Auxiliar	88323	SINAPI	TELHADISTA COM ENCARGOS COMPLEMENTARES	Livro SINAPI: Cálculos e Parâmetros	H	0,1330000	27,08	3,60	
Composição Auxiliar	93281	SINAPI	GUINCHO ELÉTRICO DE COLUNA, CAPACIDADE 400 KG, COM MOTO FREIO, MOTOR TRIFÁSICO DE 1,25 CV - CHP DIURNO. AF_03/2016	Custos Horários Produtivo e Improdutivo dos Equipamentos	CHP	0,0372000	23,86	0,88	
Composição Auxiliar	93282	SINAPI	GUINCHO ELÉTRICO DE COLUNA, CAPACIDADE 400 KG, COM MOTO FREIO, MOTOR TRIFÁSICO DE 1,25 CV - CHI DIURNO. AF_03/2016	Custos Horários Produtivo e Improdutivo dos Equipamentos	CHI	0,0516000	22,84	1,17	
Insumo	00007173	SINAPI	TELHA DE BARRO / CERAMICA, NAO ESMALTADA, TIPO COLONIAL, CANAL, PLAN, PAULISTA, COMPRIMENTO DE *44 A 50* CM, RENDIMENTO DE COBERTURA DE *26* TELHAS/M2	Material	MIL	0,0275000	1.400,00	38,50	
				MO sem LS =>	9,36	LS =>	0,00	MO com LS =>	9,36
				Valor do BDI =>	14,31			Valor com BDI =>	67,31
						Quant. =>	25,9000000	Preço Total =>	1.743,32

11	Administrativo							57.736,71	
11.1	Código Banco	Descrição	Tipo	Und	Quant.	Valor Unit	Total		
Composição	100321	SINAPI	TÉCNICO EM SEGURANÇA DO TRABALHO COM ENCARGOS COMPLEMENTARES	Livro SINAPI: Cálculos e Parâmetros	MES	1,0000000	7.827,43	7.827,43	
Composição Auxiliar	100315	SINAPI	CURSO DE CAPACITAÇÃO PARA TÉCNICO EM SEGURANÇA DO TRABALHO (ENCARGOS COMPLEMENTARES) - MENSALISTA	Livro SINAPI: Cálculos e Parâmetros	MES	1,0000000	98,54	98,54	
Insumo	00040863	SINAPI	EXAMES - MENSALISTA (COLETADO CAIXA - ENCARGOS COMPLEMENTARES)	Material	MES	1,0000000	270,51	270,51	
Insumo	00040864	SINAPI	SEGURO - MENSALISTA (COLETADO CAIXA - ENCARGOS COMPLEMENTARES)	Material	MES	1,0000000	15,46	15,46	
Insumo	00040944	SINAPI	TECNICO EM SEGURANCA DO TRABALHO (MENSALISTA)	Mão de Obra	MES	1,0000000	7.278,24	7.278,24	
Insumo	00043470	SINAPI	FERRAMENTAS - FAMILIA ALMOXARIFE - MENSALISTA (ENCARGOS COMPLEMENTARES - COLETADO CAIXA)	Material	MES	1,0000000	11,14	11,14	
Insumo	00043494	SINAPI	EPI - FAMILIA ALMOXARIFE - MENSALISTA (ENCARGOS COMPLEMENTARES - COLETADO CAIXA)	Material	MES	1,0000000	153,54	153,54	
				MO sem LS =>	7.376,78	LS =>	0,00	MO com LS =>	7.376,78
				Valor do BDI =>	2.113,40			Valor com BDI =>	9.940,83
						Quant. =>	3,0000000	Preço Total =>	29.822,49

11.2	Código Banco	Descrição	Tipo	Und	Quant.	Valor Unit	Total
-------------	---------------------	------------------	-------------	------------	---------------	-------------------	--------------

Composição	90777	SINAPI	ENGENHEIRO CIVIL DE OBRA JUNIOR COM ENCARGOS COMPLEMENTARES	Livro SINAPI: Cálculos e Parâmetros	H	1,0000000	115,41	115,41		
Composição Auxiliar	95402	SINAPI	CURSO DE CAPACITAÇÃO PARA ENGENHEIRO CIVIL DE OBRA JÚNIOR (ENCARGOS COMPLEMENTARES) - HORISTA	Livro SINAPI: Cálculos e Parâmetros	H	1,0000000	1,64	1,64		
Insumo	00002706	SINAPI	ENGENHEIRO CIVIL DE OBRA JUNIOR (HORISTA)	Mão de Obra	H	1,0000000	111,48	111,48		
Insumo	00037372	SINAPI	EXAMES - HORISTA (COLETADO CAIXA - ENCARGOS COMPLEMENTARES)	Material	H	1,0000000	1,43	1,43		
Insumo	00037373	SINAPI	SEGURO - HORISTA (COLETADO CAIXA - ENCARGOS COMPLEMENTARES)	Material	H	1,0000000	0,08	0,08		
Insumo	00043462	SINAPI	FERRAMENTAS - FAMÍLIA ENGENHEIRO CIVIL - HORISTA (ENCARGOS COMPLEMENTARES - COLETADO CAIXA)	Material	H	1,0000000	0,01	0,01		
Insumo	00043486	SINAPI	EPI - FAMÍLIA ENGENHEIRO CIVIL - HORISTA (ENCARGOS COMPLEMENTARES - COLETADO CAIXA)	Material	H	1,0000000	0,77	0,77		
				MO sem LS =>		113,12	LS =>	0,00	MO com LS =>	113,12
				Valor do BDI =>		31,16			Valor com BDI =>	146,57
							Quant. =>	60,0000000	Preço Total =>	8.794,20

11.3	Código Banco	Descrição	Tipo	Und	Quant.	Valor Unit	Total			
Composição	93572	SINAPI	ENCARREGADO GERAL DE OBRAS COM ENCARGOS COMPLEMENTARES	Livro SINAPI: Cálculos e Parâmetros	MES	1,0000000	5.018,38	5.018,38		
Composição Auxiliar	95422	SINAPI	CURSO DE CAPACITAÇÃO PARA ENCARREGADO GERAL DE OBRAS (ENCARGOS COMPLEMENTARES) - MENSALISTA	Livro SINAPI: Cálculos e Parâmetros	MES	1,0000000	70,34	70,34		
Insumo	00040818	SINAPI	ENCARREGADO GERAL DE OBRAS (MENSALISTA)	Mão de Obra	MES	1,0000000	4.404,62	4.404,62		
Insumo	00040863	SINAPI	EXAMES - MENSALISTA (COLETADO CAIXA - ENCARGOS COMPLEMENTARES)	Material	MES	1,0000000	270,51	270,51		
Insumo	00040864	SINAPI	SEGURO - MENSALISTA (COLETADO CAIXA - ENCARGOS COMPLEMENTARES)	Material	MES	1,0000000	15,46	15,46		
Insumo	00043475	SINAPI	FERRAMENTAS - FAMÍLIA ENCARREGADO GERAL - MENSALISTA (ENCARGOS COMPLEMENTARES - COLETADO CAIXA)	Material	MES	1,0000000	15,46	15,46		
Insumo	00043499	SINAPI	EPI - FAMÍLIA ENCARREGADO GERAL - MENSALISTA (ENCARGOS COMPLEMENTARES - COLETADO CAIXA)	Material	MES	1,0000000	241,99	241,99		
				MO sem LS =>		4.474,96	LS =>	0,00	MO com LS =>	4.474,96
				Valor do BDI =>		1.354,96			Valor com BDI =>	6.373,34
							Quant. =>	3,0000000	Preço Total =>	19.120,02

Total sem BDI	662.187,34
Total do BDI	178.711,21
Total Geral	840.898,55

 Luis Felipe Medeiros Costa
 Engenheiro Civil CREA 000148612-8
 Portaria N° 0146 2025-GP-SEINFRA
 CPF: 072.165.533-57



Construindo agora o futuro

Obra
Reforma e Manutenção da Câmara dos Vereadores de Timon

Bancos
SINAPI - 09/2025 -
Maranhão
ORSE - 09/2025 - Sergipe
SUDECAP - 07/2025 -
Minas Gerais

B.D.I.
27,0%

Encargos Sociais
Desonerado: embutido nos
preços unitário dos insumos
de mão de obra, de acordo
com as bases.

Cronograma Físico e Financeiro

Item	Descrição	Total Por Etapa	30 DIAS	60 DIAS	90 DIAS	120 DIAS	150 DIAS	180 DIAS
1	Serviços Preliminares	100,00% 12.234,87	60,00% 7.340,92	20,00% 2.446,97	20,00% 2.446,97			
2	Reforma Banheiro	100,00% 101.078,57	5,00% 5.053,93	10,00% 10.107,86	20,00% 20.215,71	30,00% 30.323,57	20,00% 20.215,71	15,00% 15.161,79
3	Piso Externo	100,00% 48.342,61	20,00% 9.668,52	20,00% 9.668,52	20,00% 9.668,52	20,00% 9.668,52	20,00% 9.668,52	
4	Rampas de Acessibilidade Dentro do Prédio	100,00% 5.657,82			30,00% 1.697,35	30,00% 1.697,35	40,00% 2.263,13	
5	Esquadrias	100,00% 8.348,34		50,00% 4.174,17	50,00% 4.174,17			
6	Metal	100,00% 2.509,92			40,00% 1.003,97	30,00% 752,98	30,00% 752,98	
7	Sinalização	100,00% 16.998,02					80,00% 13.598,42	20,00% 3.399,60
8	Revisão Cobertura	100,00% 12.819,00	10,00% 1.281,90	15,00% 1.922,85	25,00% 3.204,75	35,00% 4.486,65	15,00% 1.922,85	
9	Pintura Geral	100,00% 189.344,61				60,00% 113.606,77	30,00% 56.803,38	10,00% 18.934,46
10	Banheiro Gabinetes	100,00% 385.828,08	16,66% 64.278,96	16,66% 64.278,96	16,66% 64.278,96	16,66% 64.278,96	16,66% 64.278,96	16,70% 64.433,29
11	Administrativo	100,00% 57.736,71	16,66% 9.618,94	16,66% 9.618,94	16,66% 9.618,94	16,66% 9.618,94	16,66% 9.618,94	16,70% 9.642,03
Porcentagem			11,56%	12,16%	13,83%	27,88%	21,3%	13,27%
Custo			97.243,16	102.218,26	116.309,33	234.433,72	179.122,88	111.571,17
Porcentagem Acumulado			11,56%	23,72%	37,55%	65,43%	86,73%	100,0%
Custo Acumulado			97.243,16	199.461,42	315.770,75	550.204,47	729.327,35	840.898,55

LF
Luis Felipe Medeiros Costa
Engenheiro Civil CREA 000140612-8
Portaria Nº 0146 2025-GP-SEINFRA
CPF: 072.165.533-57



Anotação de Responsabilidade Técnica - ART
Lei nº 6.496, de 7 de dezembro de 1977

CREA-MA

ART OBRA / SERVIÇO
Nº MA20250995469

Conselho Regional de Engenharia e Agronomia do Estado do Maranhão

INICIAL

1. Responsável Técnico

LUIS FELIPE MEDEIROS COSTA

Título profissional: **ENGENHEIRO CIVIL**

RNP: **1123059225**

Registro: **1123059225MA**

2. Dados do Contrato

Contratante: **Câmara Municipal de Timon**

AVENIDA PAULO RAMOS

Complemento:

Bairro: **CENTRO**

Cidade: **TIMON**

UF: **MA**

CPF/CNPJ: **06.779.466/0001-13**

Nº: **110**

CEP: **65630140**

Contrato: **Não especificado**

Celebrado em:

Valor: **R\$ 500,00**

Tipo de contratante: **Pessoa Juridica de Direito Público**

Ação Institucional: **Outros**

3. Dados da Obra/Serviço

AVENIDA PAULO RAMOS

Nº: **110**

Complemento:

Bairro: **CENTRO**

Cidade: **TIMON**

UF: **MA**

CEP: **65630140**

Data de Início: **24/11/2025**

Previsão de término: **10/12/2025**

Coordenadas Geográficas: **-5.098548, -42.827583**

Finalidade:

Código: **65630-140**

Proprietário: **Câmara Municipal de Timon**

CPF/CNPJ: **06.779.466/0001-13**

4. Atividade Técnica

14 - Elaboração

Quantidade

Unidade

35 - Elaboração de orçamento > CONSTRUÇÃO CIVIL > EDIFICAÇÕES > DE ADEQUAÇÃO PARA ACESSIBILIDADE > #1.1.4.4 - DE EDIFICAÇÃO PARA FINS DIVERSOS

1.064,00

m²

Após a conclusão das atividades técnicas o profissional deve proceder a baixa desta ART

5. Observações

Elaboração de orçamento para reforma de acessibilidade da Câmara Municipal de Timon.

6. Declarações

- Declaro que estou cumprindo as regras de acessibilidade previstas nas normas técnicas da ABNT, na legislação específica e no decreto n. 5296/2004 e 9451/2018.

7. Entidade de Classe

SEM INDICACAO DE ENTIDADE DE CLASSE

8. Assinaturas

Declaro serem verdadeiras as informações acima

_____ de _____ de _____
Local data



Documento assinado eletronicamente

com credenciais de login e senha

LUIS FELIPE MEDEIROS COSTA

RNP: **1123059225**

Data: **08/12/2025 13:12:04**

LUIS FELIPE MEDEIROS COSTA - CPF: *.165.533-****

Câmara Municipal de Timon - CNPJ: 06.779.466/0001-13

9. Informações

* A ART é válida somente quando quitada, mediante apresentação do comprovante do pagamento ou conferência no site do Crea.

10. Valor

Valor da ART: **R\$ 103,03**

Registrada em: **01/12/2025**

Valor pago: **R\$ 103,03**

Nosso Número: **8306667524**

A autenticidade desta ART pode ser verificada em: <https://crea-ma.sitac.com.br/publico/>, com a chave: ZZ2Y8
Impresso em: 08/12/2025 às 13:12:04 por: , ip: 138.0.234.198





ESTADO DO MARANHÃO
CÂMARA MUNICIPAL DE TIMON
"Gestão União e Compromisso"

Memorando nº 095/2025 - CLCA

Ao Exmo. Presidente da Câmara
Sr. José Wilma da Silva Resende

Em resposta a Vossa solicitação, encaminho em anexo, o Projeto Básico realizado com o objetivo da CONTRATAÇÃO DE EMPRESA PARA EXECUÇÃO DE SERVIÇO DE REFORMA E ADEQUAÇÃO PREDIAL NAS INSTALAÇÕES DA CÂMARA MUNICIPAL DE TIMON – MA.

Timon, 09 de dezembro de 2025.

Maria do Socorro Rodrigues Fernandes
Diretora Geral da Câmara
MAT.: 10432025-4



ESTADO DO MARANHÃO
CÂMARA MUNICIPAL DE TIMON
"Gestão União e Compromisso"

Memorando nº 096/2025 - CLCA

Ao Diretor Administrativo Financeiro
Sr. Anderson de Assunção Silva
Assunto: Informações Orçamentárias

Venho per intermédio deste, requerer de Vossa Senhoria informações a respeito da Dotação Orçamentária suficiente para **CONTRATAÇÃO DE EMPRESA PARA EXECUÇÃO DE SERVIÇO DE REFORMA E ADEQUAÇÃO PREDIAL NAS INSTALAÇÕES DA CÂMARA MUNICIPAL DE TIMON – MA**, no valor estimado global de R\$ 840.898,55 (oitocentos e quarenta mil e oitocentos e noventa e oito reais e cinquenta e cinco centavos), para atender as despesas provenientes da contratação dessa demanda.

Cordialmente,

Timon - MA, 09 de dezembro de 2025.

JOSÉ WILMA DA SILVA RESENDE
PRESIDENTE DA CÂMARA



ESTADO DO MARANHÃO
CÂMARA MUNICIPAL DE TIMON
"Gestão União e Compromisso"

Timon - MA, 09 de dezembro de 2025.

Memorando nº 097/2025 - CLCA

Ao Exmo., Presidente da Câmara
Sr. **JOSÉ WILMA DA SILVA RESENDE**

Assunto: Resposta à solicitação de informações orçamentárias para abertura de processo administrativo para contratação do objeto abaixo especificado.

Exmo. Sr. Presidente da Câmara,

Ao cumprimentar cordialmente Vossa Excelência, venho respeitosamente, por meio deste, diante a consulta formulada, e em face do objeto pretendido que trata contratação de empresa para a execução de serviços de reforma e adequação predial nas instalações da Câmara Municipal de Timon – MA, no valor estimado global de R\$ 840.898,55 (oitocentos e quarenta mil e oitocentos e noventa e oito reais e cinquenta e cinco centavos), informar que a despesa decorrente da contratação se encontra devidamente assegurada com a seguinte dotação orçamentária: 01.01 - Câmara Municipal de Timon, 01.031.1008.2025-0000 - Manutenção da Câmara, Elemento de despesa: 4.4.90.51 – Obras e Instalações, Orçamento Geral da Câmara de Timon – MA.

Ressalte-se que as informações orçamentárias acima expostas foram extraídas das disposições da Lei Orçamentária Anual deste ente, referente ao exercício financeiro de 2025, da Lei de Diretrizes Orçamentárias, Plano Plurianual e demais normativos pertinentes.

Respeitosamente,

ANDERSON DE ASSUNÇÃO SILVA
DIRETOR ADMINISTRATIVO E FINANCEIRO
Mat.: 10442025

Como ordenador de despesas, DECLARO existir adequação orçamentária e financeira para atender o presente objeto

JOSÉ WILMA DA SILVA RESENDE
PRESIDENTE DA CÂMARA



ESTADO DO MARANHÃO
CÂMARA MUNICIPAL DE TIMON
"Gestão União e Compromisso"

AUTORIZAÇÃO

Ao Setor de Coordenação de Licitações e Contratos Administrativos

Ilmo. Sr. Agente de Contratação

Prezados,

Conforme solicitação encaminhada pela Diretoria Geral da Câmara Municipal de Timon - Maranhão, **AUTORIZO** a licitação, devendo essa Comissão providenciar a elaboração de Processo Licitatório condizente tendo como objeto, **CONTRATAÇÃO DE EMPRESA PARA EXECUÇÃO DE SERVIÇO DE REFORMA E ADEQUAÇÃO PREDIAL NAS INSTALAÇÕES DA CÂMARA MUNICIPAL DE TIMON – MA**, além das demais medidas cabíveis, tudo na conformidade da Lei 14.133/2021 e suas alterações posteriores.

Informo que as despesas e rubricas orçamentárias já se encontram devidamente indicadas em Memorando encaminhado pela Diretoria Administrativa financeira.

Timon - MA, 09 de dezembro de 2025.

JOSÉ WILMA DA SILVA RESENDE
PRESIDENTE DA CÂMARA



ESTADO DO MARANHÃO
CÂMARA MUNICIPAL DE TIMON
"Gestão União e Compromisso"

TERMO DE ABERTURA DE PROCEDIMENTO ADMINISTRATIVO

PROCESSO ADMINISTRATIVO Nº 027/2025
CONCORRÊNCIA ELETRÔNICA Nº 001/2025

Ao **Nono dia de dezembro 2025**, na Sala da Comissão de Contratação, na pessoa do seu Representante, faço a abertura do respectivo Processo Administrativo, fazendo a juntada dos documentos pertinentes para a abertura de procedimento licitatório visando a **CONTRATAÇÃO DE EMPRESA PARA EXECUÇÃO DE SERVIÇO DE REFORMA E ADEQUAÇÃO PREDIAL NAS INSTALAÇÕES DA CÂMARA MUNICIPAL DE TIMON – MA.**



FRANCISCO MANOEL DA SILVA LOPES
Agente de Contratação



FRANCISCO DAS NEVES DE SOUSA
Equipe de apoio

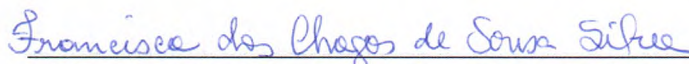

FRANCISCA DAS CHAGAS DE SOUSA SILVA
Equipe de apoio



ESTADO DO MARANHÃO
CÂMARA MUNICIPAL DE TIMON
"Gestão União e Compromisso"

EDITAL + PROJETO BÁSICO + MINUTA DO CONTRATO



ESTADO DO MARANHÃO
CÂMARA MUNICIPAL DE TIMON
"Gestão União e Compromisso"
Av. Paulo Ramos S/N - Bairro Centro - CEP: 65.630-140 - Timon-Maranhão
CNPJ, 06.779.466/0001-13
Fones: (99) 3212-2255 / 3212-3939

CONCORRÊNCIA ELETRÔNICA

Nº 001/2025

Fundamentação Legal: Art. 28, II da Lei 14.133/2021

PROCESSO ADMINISTRATIVO Nº 027/2025

TIPO: **MENOR PREÇO GLOBAL**

DIA/HORÁRIOS:

RECEBIMENTO DE PROPOSTAS ATÉ: 09/12/2025

INÍCIO DA SESSÃO DE DISPUTA DE PREÇOS: 23/12/2025 - Horas 10:00:00

REFERÊNCIA DE TEMPO: Para todas as referências de tempo será observado o horário de Brasília/DF e, dessa forma, serão registradas no sistema eletrônico e na documentação relativa ao certame.

Este procedimento licitatório obedecerá à Lei Federal nº. 14.133 de 01 de abril de 2021 com suas alterações, Lei Complementar nº. 123, de 14 de dezembro de 2006, com as alterações contidas na Lei Complementar nº 147 de 07 de agosto de 2014 e demais condições estabelecidas neste Edital e Anexos.

1. DO OBJETO E PARTICIPAÇÃO:

1.1. Contratação de empresa do ramo pertinente para a **Execução de serviços de reforma e adequação predial nas instalações da Câmara Municipal de Timon - MA**, conforme especificações e quantidades constantes no respectivo **PROJETO BÁSICO (ANEXO I)**, documentos, que passam a fazer parte integrante deste edital.

1.2. A concorrência, na forma Eletrônica será conduzida pelo Agente de contratação da Câmara Municipal de Timon - MA, em sessão pública, por meio da INTERNET, mediante condições de segurança - criptografia e autenticação - em todas as suas fases, através de Sistema Eletrônico no endereço: <http://www.portaldecompraspublicas.com.br> .

2. DISPOSIÇÕES PRELIMINARES:

2.1.A CÂMARA MUNICIPAL DE TIMON - MA, através da Comissão de Contratação, designada por portaria específica, torna público para conhecimento dos interessados que na data, horário e local já indicados anteriormente, realizar-se-á licitação na modalidade **CONCORRÊNCIA ELETRÔNICA**, do tipo **MENOR PREÇO GLOBAL**.

2.2. A Concorrência Eletrônica será realizada em sessão pública, por meio da INTERNET, mediante condições de segurança - criptografia e autenticação - em todas as suas fases. Os trabalhos serão conduzidos por servidor da CÂMARA MUNICIPAL DE TIMON - MA,



ESTADO DO MARANHÃO
CÂMARA MUNICIPAL DE TIMON
"Gestão União e Compromisso"

Av. Paulo Ramos S/N - Bairro Centro - CEP: 65.630-140 - Timon-Maranhão
CNPJ, 06.779.466/0001-13
Fones: (99) 3212-2255 / 3212-3939

denominado Agente de Contratação, mediante condições de segurança - criptografia e autenticação - em todas as suas fases, através de Sistema Eletrônico no endereço: <http://www.portaldecompraspublicas.com.br>.

3. DOTAÇÃO ORÇAMENTÁRIA:

3.1. As despesas com o pagamento do referido objeto correrão por conta da dotação orçamentária, abaixo especificada:

ÓRGÃO: CÂMARA MUNICIPAL DE TIMOM

Unidade Gestora: 01.01 - Câmara Municipal

Manutenção da Câmara Municipal: 01.031.1008.2025-0000

Classificação Econômica: 449051- Obras e Instalações

4. DA IMPUGNAÇÃO:

4.1. Qualquer pessoa poderá impugnar os termos do edital da concorrência, por meio eletrônico, na forma prevista no edital, **até três dias úteis** anteriores à data fixada para abertura da sessão pública.

4.2. Decai do direito de impugnar os termos do edital de licitação perante a Administração, o interessado que não o fizer até o **terceiro dia útil** que anteceder a data fixada para recebimento das propostas.

4.3. Decai do direito de solicitar esclarecimento dos termos de edital de licitação perante a Administração, o licitante que não o fizer antes do terceiro dia útil que anteceder a data fixada para recebimento das propostas.

5. CONDIÇÕES PARA PARTICIPAÇÃO:

5.1. Poderão participar do processo os interessados que atenderem a todas as exigências contidas neste edital e anexos, para os fins do objeto pleiteado e estejam devidamente cadastrados e credenciados no <http://www.portaldecompraspublicas.com.br>, que atuará como órgão provedor do Sistema Eletrônico.

5.2. Estarão impedidos de participar, direta ou indiretamente, de qualquer fase deste processo licitatório, os interessados que se enquadrem em uma ou mais das situações a seguir:

- a) estejam constituídos sob a forma de consórcio;
- b) estejam cumprindo a penalidade de suspensão temporária ou de impedimento de licitar e de contratar;
- c) sejam declaradas inidôneas em qualquer esfera de Governo;
- d) isoladamente ou em consórcio, sejam responsáveis pela elaboração do projeto básico, ou executivo ou da qual o autor do projeto seja dirigente, gerente, acionista ou detentor de mais de 5% (cinco por cento) do capital com direito a voto ou controlador, responsáveis técnicos ou subcontratados;
- e) sejam servidores ou dirigentes de órgão ou entidade contratante ou responsável pela licitação.

6. REGULAMENTO OPERACIONAL DO CERTAME:



ESTADO DO MARANHÃO
CÂMARA MUNICIPAL DE TIMON
"Gestão União e Compromisso"

Av. Paulo Ramos S/N - Bairro Centro - CEP: 65.630-140 - Timon-Maranhão
CNPJ, 06.779.466/0001-13
Fones: (99) 3212-2255 / 3212-3939

6.1. O certame será conduzido pelo Agente de Contratação, que terá, em especial, as seguintes atribuições:

- a) coordenar os trabalhos da equipe de apoio;
- b) responder às questões formuladas pelos licitantes, relativas ao certame;
- c) abrir as propostas de preços;
- d) analisar a aceitabilidade das propostas;
- e) desclassificar propostas, indicando os motivos;
- f) conduzir os procedimentos relativos aos lances e à escolha da proposta ou do lance de menor preço;
- g) Verificar a proposta inicial apresentada na fase de abertura de vistas, dentro dos critérios objetivos previstos no edital;
- h) verificar a habilitação do proponente;
- i) declarar o vencedor;
- j) receber, examinar e submeter os recursos à autoridade competente para julgamento;
- k) elaborar a ata da sessão;
- l) encaminhar o processo à autoridade superior para homologar e autorizar a contratação.

6.2. Este certame licitatório obedecerá a seguinte ordem procedimental:

- a) **Fase de inserção do valor da proposta:** Nesta fase, no período de divulgação do certame até o último minuto previsto para o fim do envio das propostas, prazo este improrrogável, os licitantes irão inserir os valores globais de sua proposta, a qual, em hipótese alguma, poderá ser superior ao valor global estimado pelo Edital, sob pena de desclassificação de sua proposta e conseqüente impossibilidade de disputar a fase de lances;
- b) **Fase de lances:** Nesta fase, os licitantes que cumprirem a exigências contidas na alínea "a", irão estabelecer lances sucessivos, obedecendo o critério de menor preço global, dentro do tempo limite de 10 (dez) minutos estabelecidos pelo edital, assim como, suas respectivas prorrogações de 2 (dois) minutos, os quais serão sistematicamente controlados pelo Sistema Eletrônico do Portal de Compras Publicas;
- c) **Fase de Abertura de Vistas:** Nesta fase, o licitante classificado em primeiro lugar, obedecendo o critério de menor preço global, terá sua proposta inicial e demais exigências contidas neste edital e no Projeto Básico, analisadas para efeito de classificação e prosseguimento para a fase seguinte. Também será analisado nesta fase, a respectiva exequibilidade da proposta informada na fase de lances, a qual deverá obedecer os critérios legais previstos na Lei 14.133/2021 e no próprio edital.
- d) **Fase de Habilitação:** Nesta fase, o licitante que tiver sua proposta classificada na fase anterior, terá seus documentos de habilitação devidamente analisados, conforme as devidas exigências previstas neste instrumento convocatório;
- e) **Fase de Recurso:** Nesta fase, as empresas licitantes que discordarem das decisões proferidas neste certame, deverão inserir em campo específico, vedado a sua manifestação via "chat", manifestarem as razões de seu recurso, dentro do tempo limite de 5 (cinco) minutos, improrrogáveis, a ser autorizado pelo agente de contratação;
- f) **Fase de Adjudicação:** Nesta fase, o licitante que for declarado habilitado na fase de documentos de habilitação, terá o objeto adjudicado a seu favor, sendo posteriormente declarado vencedor do certame.

6.3. Nenhum licitante passará para a fase seguinte, sem o devido cumprimento das exigências contidas em cada fase, sob pena de desclassificação ou inabilitação.



ESTADO DO MARANHÃO
CÂMARA MUNICIPAL DE TIMON
"Gestão União e Compromisso"

Av. Paulo Ramos S/N – Bairro Centro – CEP: 65.630-140 – Timon-Maranhão
CNPJ, 06.779.466/0001-13
Fones: (99) 3212-2255 / 3212-3939

6.4. Na fase de lances, cada empresa licitante poderá inserir quantos lances forem necessários, ficando resguardado apenas os critérios de inexequibilidade de proposta, que serão devidamente verificados na fase de abertura de vistas.

6.5. Na fase recursal, após o inicial da contagem do tempo de 5 (cinco) minutos, será aberto campo específico para que as manifestações dos licitantes sejam devidamente registradas e reconhecidas pelo Sistema do Compras Br, não sendo aceitas, em nenhuma hipótese, manifestações recursais inseridas dentro do campo de "chat", onde após sua manifestação devidamente cadastrada, será aberto o prazo legal de recurso previsto na Lei 14.133/2021.

7. DO CREDENCIAMENTO DO LICITANTE:

7.1. Para participar desta concorrência, o licitante deverá se credenciar no Portal de Licitações através do site

<http://www.portaldecompraspublicas.com.br>

7.2. O credenciamento dar-se-á pela atribuição de chave de identificação e de senha, pessoal e intransferível, para acesso ao sistema eletrônico.

7.3. O uso da senha de acesso ao sistema eletrônico é de exclusiva responsabilidade da licitante, incluindo qualquer transação efetuada diretamente, ou por seu representante, não cabendo ao provedor do sistema ou a Câmara Municipal de Timon - MA, responsabilidade por eventuais danos decorrentes de uso indevido da senha, ainda que por terceiros.

7.4. O credenciamento junto ao provedor do sistema implica a responsabilidade legal da licitante ou seu representante legal e a presunção de sua capacidade técnica para realização das transações inerentes à concorrência eletrônica.

8. DO ENVIO DOS VALORES INICIAIS E A PROPOSTA DE PREÇOS A SER ANALIZADA NA FASE DE ABERTURA DE VISTAS:

8.1. Após a divulgação do edital no endereço eletrônico, as licitantes deverão, até a data e hora marcadas para recebimento das propostas, informar os valores de sua proposta, de acordo com a forma de adjudicação adotada pelo edital, por meio do sistema eletrônico, quando, então, encerrar-se-á, automaticamente, a fase de recebimento de propostas.

8.2. Com base no Art. 34 da Lei 14.133/2021, como condição de parâmetro mínimo de qualidade e exigência para esta licitação, deverá ser anexada, a proposta comercial inicial, a qual deverá ser apresentada contendo a declaração de que nos preços cotados já deverão estar inclusas eventuais vantagens e/ou abatimentos, impostos, taxas e encargos sociais, obrigações trabalhistas, previdenciárias, fiscais e comerciais, além das especificações, planilhas e demais anexos contidos no respectivo Projeto Básico deste Edital, para efeito de julgamento das propostas.

8.3. A proposta inicial também deverá apresentar sua validade, que deverá ser de no mínimo 60 (sessenta) dias, a contar da data da sessão de abertura desta licitação, a qual torna-se necessária para efeitos de assinatura contratual, atualização de garantias iniciais firmadas em sessão, além de verificação das condições reais das empresas em face de benefícios gerados pela Lei Complementar 123, nos casos especiais de dilação de prazos.

8.4. Até a abertura da sessão, as licitantes poderão retirar ou substituir a proposta



ESTADO DO MARANHÃO
CÂMARA MUNICIPAL DE TIMON
"Gestão União e Compromisso"
Av. Paulo Ramos S/N - Bairro Centro - CEP: 65.630-140 - Timon-Maranhão
CNPJ, 06.779.466/0001-13
Fones: (99) 3212-2255 / 3212-3939

anteriormente apresentada.

8.5. A licitante será responsável por todas as transações que forem efetuadas em seu nome no sistema eletrônico, assumindo como firmes e verdadeiras suas propostas e os lances inseridos durante a sessão pública.

8.6. Incumbirá à licitante acompanhar as operações no sistema eletrônico durante o processo licitatório, responsabilizando-se pelo ônus decorrente da perda de negócios diante da inobservância de quaisquer mensagens emitidas pelo (a) Agente de Contratação, pelo sistema, ou de sua desconexão.

8.7. As propostas que não atenderem as exigências contidas no edital, serão desclassificadas e automaticamente será convocado o licitante do preço subsequente.

8.7.1. Ainda no contexto dos critérios de classificação e habilitação, juntamente com a proposta inicial em arquivo único, no formato PDF, na condição de catálogo, na fase de abertura de vistas, para efeito de pré-habilitação, o licitante deverá apresentar o recolhimento de quantia a título de garantia de proposta, de um por cento do valor global desta licitação, conforme as modalidades previstas no art. 96 da Lei 14.133, como condição de classificação de sua proposta no julgamento a ser realizado na fase de abertura de vistas.

8.7.2. A não apresentação da exigência acima, acarretará a desclassificação da proposta inicial apresentada, assim como os valores de lances efetivados na fase de lances iniciais, o que remeterá ao Agente de Contratação, a necessidade de chamar os licitantes remanescentes, na respectiva ordem de classificação na fase anterior.

8.7.3. Para efeito de classificação, a proposta final deverá obedecer aos seguintes regramentos:

a) O Termo de Proposta, deverá conter o valor global, incluindo BDI, encargos sociais, taxas, impostos e emolumentos para a execução das obras objeto desta licitação, e deverá constituir-se no primeiro documento da Proposta Financeira;

b) Nome e endereço completo da licitante, número de telefone, fax, e-mail, C.N.P.J e qualificação (nome, estado civil, profissão, CPF, identidade e endereço) do dirigente ou representante legal e responsável técnico por sua elaboração;

c) Cronograma Físico-Financeiro dos itens principais da planilha orçamentária constantes da descrição geral das obras, obedecendo as atividades e prazos, com os percentuais previstos mês a mês, observado o prazo de execução estabelecido neste Edital;

d) Planilha de serviços e quantidades, de preços unitários e totais em real (R\$), na data da apresentação da PROPOSTA, com totais parciais e globais, com rigorosas especificações e quantitativos, incluindo suas respectivas composições dos preços unitários. E, ainda, observando que não poderão ser alterados os quantitativos previstos, como também, que os preços unitários propostos não poderão ser superiores aos preços unitários básicos integrante do Projeto Básico;

e) A Proposta de Preços deverá contemplar todos os itens de serviços e fornecimentos descritos na Planilha de Preços Básicos, inclusive o BDI, sob pena de desclassificação da proposta.

d) Deverá ser apresentada a Composição analítica de BDI – Bonificações e Despesas Indiretas, contemplando todos os impostos, taxas e tributos conforme previsto na legislação vigente, e aplicado sobre os preços unitários propostos da obra. Lembrando que não poderão



ESTADO DO MARANHÃO
CÂMARA MUNICIPAL DE TIMON
"Gestão União e Compromisso"

Av. Paulo Ramos S/N - Bairro Centro - CEP: 65.630-140 - Timon-Maranhão

CNPJ, 06.779.466/0001-13

Fones: (99) 3212-2255 / 3212-3939

ser alterados as alíquotas dos impostos, e muito menos ser zerada a margem de LUCRO prevista.

e) Composição dos encargos Sociais, conforme tipo de desoneração especificada no Projeto Básico desta Licitação.

f) A Proposta Financeira deverá ser datada e assinada pelo representante legal da licitante (incluindo também a assinatura do responsável técnico por sua elaboração), com o valor global evidenciado em separado na 1ª folha da proposta, em algarismo e por extenso, baseado nos quantitativos descritos na Planilha de Orçamento de Obras do Projeto Básico, nela incluídos todos os impostos e taxas, emolumentos e tributos, encargos sociais, trabalhistas, previdenciário, securitário, BDI, mão-de-obra, ensaios, testes de campo, salários, acordos, dissídios coletivos, veículo, placa, alojamento, fornecimento de materiais, ferramentas e equipamentos necessários à sua execução, carga, transporte e descarga de materiais destinados ao bota-fora. No caso de omissão das referidas despesas, considerar-se-ão inclusas no valor global apresentado.

g) O prazo de validade das propostas será de 60 (sessenta) dias contado a partir da data estabelecida para a entrega das mesmas, sujeita à revalidação por idêntico período.

h) A licitante deverá prever todos os acessos necessários para permitir a chegada dos materiais no local de execução das obras, avaliando-se todas as suas dificuldades, pois os custos decorrentes de qualquer serviço para melhoria destes acessos correrão por conta da licitante vencedora.

8.7.4. Após o encerramento da fase de lances, será iniciada a fase de "Abertura de Vistas", momento em que a proposta inicial do primeiro classificado, será analisada para a verificação das exigências contidas neste tópico, em face do preço inicial apresentado, assim como, também, em face das composições inseridas na proposta, conforme todas as especificações contidas no respectivo Projeto Básico.

8.7.5. A proposta final que não apresentar as especificações e exigências anteriormente informadas, será automaticamente desclassificada, sendo convocado o vencedor subsequente da fase de lances.

8.7.6. Na abertura de vistas, o agente de contratação irá analisar as condições de exigência pertinentes ao objeto e as exigências nele ressaltadas.

8.7.7. Também será analisada na fase de Abertura de Vistas, a respectiva exequibilidade do valor ofertado na fase de lances, o qual deverá obedecer aos critérios de aceitabilidade e classificação previstos no item 9 deste Edital.

8.7.8. Após a análise da proposta inicial na fase de abertura de vistas, uma vez atendida as exigências pertinentes, e não sendo o seu preço global declarado inexequível, o licitante vencedor será convocado a enviar a proposta realinhada ou readequada, ou caso necessário em momento posterior, fixado pelo Agente de Contratação em sessão, apenas com a modificação dos valores unitários e totais, não sendo admitida a inserção de quaisquer outras informações pertinentes à garantia de execução do objeto, não previstas inicialmente na proposta inicial informada.

8.7.9. Os preços e condições diretas de execução devem estar claras na formalização da proposta, de modo que o Agente de Contratação possa verificar sua inteira disposição, com base em critérios previamente estabelecidos.



ESTADO DO MARANHÃO
CÂMARA MUNICIPAL DE TIMON
"Gestão União e Compromisso"

Av. Paulo Ramos S/N - Bairro Centro - CEP: 65.630-140 - Timon-Maranhão
CNPJ, 06.779.466/0001-13
Fones: (99) 3212-2255 / 3212-3939

8.7.10. A não apresentação das exigências acima, acarretará na desclassificação da proposta inicial apresentada, assim como os valores de lances efetivados na fase de lances iniciais, o que remeterá ao Agente, a necessidade de chamar os licitantes remanescentes, na respectiva ordem de classificação na fase anterior.

8.8. A proposta final que deixar de apresentar qualquer um dos itens previstos nas especificações e exigências do Projeto Básico e deste Edital, ou que apresentar preço global inexecutável, será automaticamente desclassificada, por descumprimento das exigências contidas neste instrumento.

8.8.1. Serão desclassificadas as propostas que não apresentarem os preços unitários de cada item contido no projeto básico, ou sob qualquer forma, colocá-los de forma "zerada" impedindo a fixação de parâmetro dos preços unitários cotados.

8.8.2. Caso os proponentes apresentem valores com 03 (três) ou mais casas decimais após a vírgula, o(a) Agente (a) considerará apenas as 02 (duas) primeiras.

8.8.3. Havendo divergência entre o valor unitário e o valor total do item cotado, será considerado, para fins de julgamento das propostas, o primeiro.

9. ABERTURA DA SESSÃO E VERIFICAÇÃO DOS VALORES COTADOS:

9.1. Encerrado o prazo de recebimento das propostas o agente de contratação, via sistema eletrônico, dará início à Sessão Pública, na data e horário previstos neste Edital, verificando a validade dos valores iniciais de propostas conforme exigências do edital.

9.2. Serão desclassificados o valor informado, o lance vencedor e a proposta inicial, que:

- a) Deixar de atender alguma exigência deste edital;
- b) Oferecer vantagem não prevista neste edital ou ainda preço e/ou vantagem baseada em propostas das demais licitantes.
- c) apresentar preço final ou unitário superior ao preço máximo fixado no Projeto Básico (Acórdão nº 1455/2018 -TCU - Plenário);
- d) apresentar valor global, tanto na proposta inicial como no lance vencedor, preço manifestadamente inexecutável;
- e) Apresentar quantitativo dos itens, diferente do que foi estipulado no Projeto Básico desta Licitação.

9.3. Conforme o art. 59, §4º da Lei nº 14.133/2021, será considerada inexecutável a proposta cujo valor global ou unitário seja inferior a 75% (setenta e cinco por cento) do valor estimado pela Administração para o objeto licitado.

9.4. Fica registrado neste instrumento de convocação que serão desclassificadas de forma direta e sem a devida necessidade de comprovação, as propostas iniciais e lances com preços globais manifestadamente inexecutáveis, devidamente registrados, tomando por base a aplicação legal contida no art. 59, § 4º da Lei 14.133/2021, tomando por base o valor global estimado por esta Licitação.

10. FORMULAÇÃO DE LANCES:

10.1. Verificados os valores apresentados, terá início a fase competitiva para recebimento de



ESTADO DO MARANHÃO
CÂMARA MUNICIPAL DE TIMON
"Gestão União e Compromisso"

Av. Paulo Ramos S/N - Bairro Centro - CEP: 65.630-140 - Timon-Maranhão
CNPJ, 06.779.466/0001-13
Fones: (99) 3212-2255 / 3212-3939

lances, no endereço eletrônico, no dia e horário informados no preâmbulo deste Edital, quando então as licitantes poderão encaminhar lances exclusivamente por meio do sistema eletrônico, de valor correspondente ao **Menor Preço/GLOBAL**.

10.2. Não poderá haver desistência do lance vencedor ofertado, sujeitando-se a licitante desistente às penalidades constantes deste Edital.

10.3. As licitantes poderão oferecer lances sucessivos, observado o horário fixado e as seguintes condições:

- a) A licitante somente poderá oferecer lance inferior ao último por ele ofertado e registrado pelo sistema;
- b) Será adotado para o envio de lances na concorrência eletrônica o modo de disputa "aberto", em que os licitantes apresentarão lances públicos e sucessivos, com prorrogações.
- c) A etapa de lances da sessão pública terá duração de dez minutos e, após isso, será prorrogada automaticamente pelo sistema quando houver lance ofertado nos últimos dois minutos do período de duração da sessão pública.
- d) A prorrogação automática da etapa de lances, de que trata o item anterior, será de dois minutos e ocorrerá sucessivamente sempre que houver lances enviados nesse período de prorrogação.
- e) Não havendo novos lances na forma estabelecida nos itens anteriores, a sessão pública encerrar-se-á automaticamente.
- f) Encerrada a fase competitiva sem que haja a prorrogação automática pelo sistema, poderá o agente de contratação, assessorado pela equipe de apoio, justificadamente, admitir o reinício da sessão pública de lances, em prol da consecução do melhor preço.
- g) Não serão aceitos dois ou mais lances de mesmo valor, prevalecendo aquele que for recebido e registrado em primeiro lugar.

10.4. Durante o transcurso da sessão pública, os licitantes serão informados, em tempo real, do valor do menor lance registrado, vedada a identificação do licitante.

10.5. No caso de desconexão com o agente de contratação, no decorrer da etapa competitiva da concorrência eletrônica, o sistema eletrônico poderá permanecer acessível aos licitantes para a recepção dos lances.

10.6. Quando a desconexão do sistema eletrônico para o agente persistir por tempo superior a dez minutos, a sessão pública será suspensa e reiniciada somente após decorridas vinte e quatro horas da comunicação do fato pelo agente de contratação aos participantes, no sítio eletrônico utilizado para divulgação.

10.7. O Critério de julgamento adotado será o menor preço **GLOBAL**, conforme definido neste Edital e seus anexos.

10.8. Caso o licitante não apresente lances, concorrerá com o valor de sua proposta inicial.

10.9. Em relação a itens não exclusivos para participação de microempresas e empresas de pequeno porte, uma vez encerrada a etapa de lances, será efetivada a verificação automática, junto à Receita Federal, do porte da entidade empresarial. O sistema identificará em coluna própria as microempresas e empresas de pequeno porte participantes, procedendo à comparação com os valores da primeira colocada, se esta for empresa de maior porte, assim como das demais classificadas, para o fim de aplicar-se o disposto nos arts. 44 e 45 da LC nº 123, de 2006, regulamentada pelo Decreto nº 8.538, de 2015.



ESTADO DO MARANHÃO
CÂMARA MUNICIPAL DE TIMON
"Gestão União e Compromisso"

Av. Paulo Ramos S/N - Bairro Centro - CEP: 65.630-140 - Timon-Maranhão
CNPJ, 06.779.466/0001-13
Fones: (99) 3212-2255 / 3212-3939

10.10. Nessas condições, as propostas de microempresas e empresas de pequeno porte que se encontrarem na faixa de até 5% (cinco por cento) acima da melhor proposta, ou melhor lance, será considerada empatada com a primeira colocada.

10.11. A melhor classificada nos termos do item anterior terá o direito de encaminhar uma última oferta para desempate, obrigatoriamente em valor inferior ao da primeira colocada, no prazo de 5 (cinco) minutos controlados pelo sistema, contados após a comunicação automática para tanto.

10.12. Caso a microempresa ou a empresa de pequeno porte melhor classificada desista ou não se manifeste no prazo estabelecido, serão convocadas as demais licitantes microempresa e empresa de pequeno porte que se encontrem naquele intervalo de 5% (cinco por cento), na ordem de classificação, para o exercício do mesmo direito, no prazo estabelecido no subitem anterior.

10.13. No caso de equivalência dos valores apresentados pelas microempresas e empresas de pequeno porte que se encontrem nos intervalos estabelecidos nos subitens anteriores, será realizado sorteio entre elas para que se identifique aquela que primeiro poderá apresentar melhor oferta.

10.14. Havendo eventual empate entre propostas ou lances, o critério de desempate será aquele previsto na Lei 14.133/2021, assegurando-se a preferência, sucessivamente, aos bens produzidos:

- a) disputa final, hipótese em que os licitantes empatados poderão apresentar nova proposta em ato contínuo à classificação;
- b) avaliação do desempenho contratual prévio dos licitantes, para a qual deverão preferencialmente ser utilizados registros cadastrais para efeito de atesto de cumprimento de obrigações previstos nesta Lei;
- c) desenvolvimento pelo licitante de ações de equidade entre homens e mulheres no ambiente de trabalho, conforme regulamento;
- d) desenvolvimento pelo licitante de programa de integridade, conforme orientações dos órgãos de controle.

10.15. Persistindo o empate, a proposta vencedora será sorteada pelo sistema eletrônico dentre as propostas ou os lances empatados.

10.16. Encerrada a etapa de envio de lances da sessão pública, o agente de contratação poderá encaminhar, pelo sistema eletrônico, contraproposta ao licitante que tenha apresentado o melhor preço, para que seja obtida melhor proposta, vedada a negociação em condições diferentes das previstas neste Edital.

10.17. A negociação será realizada por meio do sistema eletrônico, podendo ser acompanhada pelos demais licitantes.

10.18. Após a negociação do preço, o agente de contratação iniciará a fase de aceitação e julgamento da proposta inicial (FASE DE ABERTURA DE VISTAS).

11. DO JULGAMENTO DOS VALORES E PROPOSTAS APRESENTADAS:

11.1. Após finalizada a sessão de lances, o Agente de Contratação analisará a proposta na respectiva fase de Abertura de Vistas, que uma vez atendida as condições de julgamento,



ESTADO DO MARANHÃO
CÂMARA MUNICIPAL DE TIMON
"Gestão União e Compromisso"

Av. Paulo Ramos S/N - Bairro Centro - CEP: 65.630-140 - Timon-Maranhão
CNPJ, 06.779.466/0001-13
Fones: (99) 3212-2255 / 3212-3939

divulgará o vencedor provisório, e as propostas desclassificadas se houverem.

11.2. Na hipótese da proposta de menor valor desatender às exigências da proposta de preços e as habilitatórias o Agente de Contratação examinará a proposta subsequente, verificando a sua aceitabilidade e procedendo na ordem de classificação, segundo o critério do Menor Preço e assim sucessivamente até a apuração de uma proposta que atenda ao edital.

11.3. A proposta inicial também deverá apresentar, como condição de classificação, as composições e anexos exigidos no Projeto Básico e edital, no qual a sua não apresentação acarretará a desclassificação da proposta inicial apresentada.

11.4. Será desclassificada a proponente que após a etapa de lances, apresentar preços manifestamente inexequíveis.

11.5. A proposta de preços atualizada com o último lance deverá ser enviada no prazo de 90 (noventa) minutos digitalizada, para o e-mail: epcamaratimon@gmail.com após ordem do Agente de Contratação, ao final do certame.

12. DA HABILITAÇÃO:

12.1. Os documentos de habilitação deverão ser obrigatoriamente inseridos por todos os licitantes participantes no Portal de Compras no ato de cadastramento da proposta nos formatos(extensões) "**PDF**", observado o limite de Mb para cada arquivo, e em campo específico para esta inserção, conforme regras de aceitação estabelecidas pela plataforma.

12.1.1. As empresas que inserirem os documentos de habilitação em campo diverso do que consta no sistema, ou realizar troca dos documentos em fases distintas, será considerada inabilitada, por impossibilidade de verificar sua habilitação na fase correta.

12.2. Para habilitação na presente licitação será exigida a entrega dos seguintes documentos:

12.2.1. Habilitação Jurídica:

- a) Documentos de identificação de todos os sócios;
- b) Registro Comercial, no caso de empresa individual, ou;
- c) Ato Constitutivo, Estatuto ou Contrato Social em vigor, devidamente registrado, em se tratando de sociedades comerciais, e, no caso de sociedade por ações, acompanhado de documentos de eleição de seus administradores, ou;
- d) Inscrição do Ato Constitutivo, no caso de sociedades civis, acompanhada de prova de diretoria em exercício, ou;
- e) Decreto de Autorização, em se tratando de empresa ou sociedade estrangeira em funcionamento no País, e Ato de Registro ou Autorização para funcionamento expedido pelo órgão competente, quando a atividade assim o exigir.
- f) Será obrigatório, sob pena de inabilitação, que o licitante tenha em seus atos constitutivos/objeto social, as atividades compatíveis com o objeto deste Edital;
- g) Os licitantes deverão apresentar declaração de que suas propostas econômicas compreendem a integralidade dos custos para atendimento dos direitos trabalhistas assegurados na Constituição Federal, nas leis trabalhistas, nas normas infralegais, nas convenções coletivas de trabalho e nos termos de ajustamento de conduta vigentes na data de entrega das propostas.

OBS.: Os contratos sociais emitidos através do site da Junta Comercial ficam dispensados de autenticação.



ESTADO DO MARANHÃO
CÂMARA MUNICIPAL DE TIMON
"Gestão União e Compromisso"

Av. Paulo Ramos S/N - Bairro Centro - CEP: 65.630-140 - Timon-Maranhão
CNPJ, 06.779.466/0001-13
Fones: (99) 3212-2255 / 3212-3939

12.2.2. Regularidade Fiscal e Trabalhista:

- a) Prova de inscrição da empresa no Cadastro Nacional de Pessoa Jurídica (**CNPJ**), através de Comprovante de Situação Cadastral emitida pela Receita Federal, com data de emissão não superior a 180 (cento e oitenta) dias;
- b) Prova de regularidade com a **Fazenda Federal**, através de Certidão emitida pela Secretaria da Receita Federal conjuntamente com a Procuradora Geral da Fazenda Nacional, com data de emissão não superior a 180 (cento e oitenta) dias quando não constar expressamente no corpo da Certidão o seu prazo de validade;
- c) Prova de regularidade para com a **Fazenda Estadual**, emitida pela Secretaria de Estado da Fazenda, com data de emissão não superior a 60 (sessenta) dias, quando não constar expressamente no corpo da mesma o seu prazo de validade;
- d) Prova de regularidade para com a **Fazenda Municipal**, emitida pelo Município sede da empresa licitante, com data de emissão não superior a 60 (sessenta) dias, quando não constar expressamente no corpo da mesma o seu prazo de validade;
- e) Prova de regularidade relativa ao **Fundo de Garantia por Tempo de Serviço - FGTS (CRF)**, demonstrando a situação regular no cumprimento dos encargos instituídos por Lei;
- f) Prova de inexistência de débitos inadimplidos perante a Justiça do Trabalho, mediante a apresentação de Certidão Negativa de Débitos Trabalhistas (**CNDT**), emitida pelo TST - Tribunal Superior do Trabalho, com data de emissão não superior a 180 (cento e oitenta) dias, quando não constar expressamente no corpo da Certidão o seu prazo de validade. (Lei 12.440/2011).

12.2.3. Qualificação Econômico-financeira:

- a) Certidão negativa de falência ou recuperação judicial, quando se tratar de pessoa jurídica, e certidão negativa de insolvência civil, quando se tratar de pessoa física/empresário individual, emitida pelo distribuidor da sede do licitante, com data de emissão não superior a 60 (sessenta) dias, salvo se constar prazo de validade no documento.
- b) Balanço patrimonial e demonstrações contábeis dos dois últimos exercícios sociais exigíveis na forma da lei, que comprove a boa e regular situação financeira da empresa, vedada a sua substituição por balancetes ou balanços provisórios, podendo ser atualizados por índices oficiais quando encerrado há mais de 3 (três) meses da data de apresentação da proposta. Admite-se a apresentação de **balanço de abertura**, para as empresas com menos de 01(um) exercício financeiro.
- c) As empresas com menos de 02 (dois) anos de exercício financeiro poderão apresentar o balanço do último exercício financeiro.
- d) Declaração de Capacidade financeira, obrigatoriamente em papel timbrado da empresa, apresentando as demonstrações contábeis do último exercício social, devidamente assinada pelo Representante Legal da Empresa e pelo Contador responsável, cujas assinaturas poderão ter sua autenticidade reconhecida por meio de reconhecimento de firma em cartório, reconhecimento de firma em cartório por meio de código de verificação ou através de assinatura eletrônica em modo digital, demonstrando os índices na forma a seguir:
 - liquidez geral (**LG**);
 - liquidez corrente (**LC**);



ESTADO DO MARANHÃO
CÂMARA MUNICIPAL DE TIMON
"Gestão União e Compromisso"

Av. Paulo Ramos S/N - Bairro Centro - CEP: 65.630-140 - Timon-Maranhão
CNPJ, 06.779.466/0001-13
Fones: (99) 3212-2255 / 3212-3939

tais índices serão calculados como se segue:

$$LG = (AC + RLP) / (PC + ELP) \quad LC = (AC / PC)$$

Onde:

AT = Ativo total
AC = Ativo circulante
PC = Passivo circulante
ELP = Exigível a longo prazo
RLP = Realizável a longo prazo

Para efeito de habilitação, serão exigidos índices de:

Liquidez Geral, igual ou maior a 1,0 (um vírgula zero); Liquidez Corrente, igual ou maior a 1,0 (um vírgula zero);

12.2.3.1 As empresas com menos de 01 (um) ano de exercício e apresentarem balanço de abertura, estão desobrigadas de apresentar a exigência editalícia contida na alínea "c" do item anterior, por falta de movimentação financeira e valores referenciais.

12.2.4. Qualificação Técnica:

- a) Certidão de Registro de Pessoa Jurídica, atualizada, emitida pela entidade profissional competente, contendo objeto social compatível com o objeto desta licitação;
- b) Certidão de Registro de Pessoa Física, atualizada, emitida pela entidade profissional competente;
- c) Comprovação do licitante de possuir em seu quadro, na data prevista para entrega da proposta, profissional de nível superior ou outro devidamente reconhecido pela entidade competente, detentor de atestado(s) de responsabilidade técnica devidamente acompanhada da Certidão de Acervo Técnico-CAT ou apenas pela própria CAT, por execução de serviços semelhantes e pertinentes ao objeto a ser licitado.

c.1A comprovação de vínculo do Profissional supracitado, será feita mediante apresentação de um dos seguintes documentos:

- c.1.1) Contrato social do licitante, em que conste profissional como sócio; ou
- c.1.2) mediante cópia da Carteira de Trabalho e Previdência Social (**CTPS**) ou Ficha de Registro e GFIP, ou Contrato de Prestação de Serviços, celebrado com a empresa participante, devidamente assinado pelas partes; ou
- c.1.3) ato constitutivo, estatuto ou contrato social em vigor, devidamente registrado ou Certidão simplificada da Junta Comercial, em se tratando de sociedades empresariais, e, no caso de sociedades por ações, acompanhados dos documentos de eleição de seus administradores;



ESTADO DO MARANHÃO
CÂMARA MUNICIPAL DE TIMON
"Gestão União e Compromisso"

Av. Paulo Ramos S/N - Bairro Centro - CEP: 65.630-140 - Timon-Maranhão
CNPJ, 06.779.466/0001-13
Fones: (99) 3212-2255 / 3212-3939

c.1.4) Contrato de prestação de serviços, conforme entendimento: Acórdãos n°s 361/2006-Plenário, 170/2007-Plenário, 892/2008-Plenário e 1.547/2008-Plenário (item 1.5.2, TC-021.108/2008-1) –Tribunal de Contas da União.

- d) Relação de máquinas e equipamentos (próprios, locados e outros) que serão empregados na execução dos serviços;
- e) **Comprovação da Capacitação Técnico-Operacional**, mediante a **apresentação de um ou mais Atestado(s) de Capacidade Técnica**, regularmente registrados pelo conselho profissional competente, acompanhado(s) do(s) CAT(s) emitido(s) pelo CREA e da ART, fornecido(s) por pessoas jurídicas de direito público ou privado devidamente identificadas, em nome da empresa licitante, comprovando a execução de obra de engenharia de características semelhantes ao objeto desta licitação das seguintes parcelas de relevância:

ITEM	UND
CONCRETO FCK = 25MPA, TRAÇO 1:2,3:2,7 (EM MASSA SECA DE CIMENTO/ AREIA MÉDIA/ BRITA 1) - PREPARO MECÂNICO COM BETONEIRA 400 L. AF_05/2021	m ³
PISO PODOTÁTIL DE ALERTA OU DIRECIONAL, DE CONCRETO, ASSENTADO SOBRE ARGAMASSA. AF_03/2024	m ²
EMASSAMENTO COM MASSA LÁTEX, APLICAÇÃO EM PAREDE, DUAS DEMÃOS, LIXAMENTO MANUAL. AF_04/2023	m ²
PINTURA LÁTEX ACRÍLICA PREMIUM, APLICAÇÃO MANUAL EM PAREDES, DUAS DEMÃOS. AF_04/2023	m ²

12.2.5. Outros Documentos:

Declarações Obrigatórias: Deverá conter no envelope de habilitação declaração subscreta pelo representante legal da empresa proponente onde atende, conforme modelo constante do Anexo II deste edital, no mínimo:

- a) para fins do disposto na Lei 14.133/2021, que não emprega menor de dezoito anos em trabalho noturno, perigoso ou insalubre e não emprega menor de dezesseis anos (**Anexo II**);
- b) que não foi declarada inidônea, suspensa, nem impedida para licitar ou contratar com a Administração Pública de qualquer natureza e esfera governamental (**Modelo próprio**);
- c) que conhece e aceita todas as condições do referido edital e anexos (**Modelo Próprio**);
- d) Declaração de que cumpre as exigências de reserva de cargos para pessoa com deficiência e para reabilitado da Previdência Social, previstas em lei e em outras normas específicas;

12.2.6. DA VISITA TÉCNICA DO LOCAL DE EXECUÇÃO DO OBJETO:



ESTADO DO MARANHÃO
CÂMARA MUNICIPAL DE TIMON
"Gestão União e Compromisso"

Av. Paulo Ramos S/N - Bairro Centro - CEP: 65.630-140 - Timon-Maranhão
CNPJ, 06.779.466/0001-13
Fones: (99) 3212-2255 / 3212-3939

- 12.2.6.1.** As empresas interessadas em participar do certame PODERÃO vistoriar o local onde serão executados os serviços, com fins de conhecimento prévio da localização e características da área, inteirando-se das condições técnicas e da complexidade que envolve a execução do objeto, obtendo assim, o Atestado de Vistoria que será expedido por servidor competente da Câmara Municipal de Timon - MA, não se admitindo, posteriormente, qualquer alegação de seu desconhecimento quanto às condições locais da instalação.
- 12.2.6.2.** Os aspectos que as licitantes julgarem duvidosos, dando margem à dupla interpretação, ou omissos nas especificações, deverão ser apresentados à Fiscalização, antes da Licitação da obra. Após esta fase, qualquer dúvida poderá ser esclarecida apenas pela Fiscalização, não cabendo qualquer recurso ou reclamação, mesmo que isso venha a acarretar acréscimo de serviços não previstos no orçamento apresentado por ocasião da Licitação.
- 12.2.6.3.** A visita técnica poderá ser realizada conforme disposição contida no Edital, por representante da empresa licitante o qual deverá apresentar credenciamento/autorização para realização da visita e documento de identidade com foto para identificação, sendo acompanhado pelo servidor competente, que certificará a realização da referida visita com a expedição do **Atestado de Visita do Local**. Para realização da visita técnica a interessada deverá agendar antecipadamente dia e horário junto a Câmara Municipal de Timon - MA pelo e-mail: cplcamaratimon@gmail.com, o qual expedirá o Atestado de Vistoria em nome da empresa, podendo, caso seja necessário, designar outro servidor para acompanhar o representante da empresa até o local de vistoria.
- 12.2.6.4.** A licitante que optar por não realizar a vistoria do local da obra/serviços, deverá declarar mediante emissão de **Declaração Própria**, ciência da localização, condições, características e complexidades técnicas e locais que envolvem a execução do objeto e elaboração da proposta de preços a ser apresentada na sessão desta licitação, comprometendo-se, se vencedora, a executar o objeto conforme descreve este Projeto Básico/Termo de Referência, o Instrumento Convocatório, seus Anexos e Sub anexos.
- 12.2.6.5.** Da visita técnica será expedido e devidamente assinado por servidor da Câmara Municipal e por um dos representantes da empresa licitante, o necessário **ATESTADO DE VISITA que deverá ser juntado à Documentação de Habilitação**.
- 12.2.6.6.** A Contratante não fornecerá áreas para instalações do canteiro de obras da proponente, bem como, água e energia elétrica.
- 12.2.6.7.** Não será de responsabilidade da Contratante a exploração, uso e retirada de materiais em propriedades de terceiros.
- 12.2.6.8.** É de exclusiva responsabilidade da Empresa vencedora e quando necessário solicitar, OUTORGA OU DISPENSA ao Órgão Ambiental competente para fazer uso das águas superficiais e subterrâneas; a exemplo de captações de água para processo de umectação e/ou adensamento de vias no processo de construção, restauração, reabilitação e/ou melhoramento em rodovias.
- 12.2.6.9.** É de exclusiva responsabilidade da Empresa vencedora, quando necessário, solicitar, ao Departamento Nacional de Produção Mineral -



ESTADO DO MARANHÃO
CÂMARA MUNICIPAL DE TIMON
"Gestão União e Compromisso"

Av. Paulo Ramos S/N - Bairro Centro - CEP: 65.630-140 - Timon-Maranhão

CNPJ, 06.779.466/0001-13

Fones: (99) 3212-2255 / 3212-3939

DNPM, DECLARAÇÃO DE DISPENSA DE TÍTULO MINERÁRIO para utilização de áreas de empréstimo, trabalhos de movimentação de terra e de desmonte de materiais in natura, assim como as autorizações ou anuências do proprietário da área explorada.

- 12.2.6.10.** É de exclusiva responsabilidade da Empresa vencedora, quando necessário, solicitar, AUTORIZAÇÃO, CONCESSÃO OU LICENÇA ao Órgão Ambiental competente para instalação e operação de usinas de asfalto.
- 12.2.6.11.** É de exclusiva responsabilidade da empresa vencedora, quando necessário, solicitar, ALVARÁ PARA INSTALAÇÃO E OPERAÇÃO/FUNIONAMENTO do Canteiro de Obras, assim como a LICENÇA AMBIENTAL OU DISPENSA e HABITE-SE junto aos órgãos competentes. Ficando ainda sob a responsabilidade da contratada, apresentar OUTORGA DE DIREITO DO USO DA ÁGUA para os casos de utilização de Recursos Hídricos através de poços, e AUTORIZAÇÃO DE SUPRESSÃO VEGETAL OU AUTORIZAÇÃO DE LIMPEZA DE ÁREA quando necessário a retirada da camada vegetal para a implantação do canteiro de obras.
- 12.2.6.12.** A Proponente deverá declarar que conhece a legislação brasileira sobre meio ambiente, que irá cumpri-la e que assume a responsabilidade, inclusive a obtenção de todas as licenças ambientais necessárias à execução dos serviços, em especial quanto as cláusulas 12.2.6.6. a 12.2.6.11., sem ônus para a Contratante, por danos motivados pelo não cumprimento da legislação pertinente.
- 12.2.6.13.** A proponente deverá declarar ainda que não possui proprietário ou sócio que mantenha vínculo de natureza técnica, comercial, econômica, financeira, trabalhista ou civil com dirigente do órgão ou entidade contratante ou com agente público que desempenhe função na licitação ou atue na fiscalização ou na gestão do contrato, ou que deles seja cônjuge, companheiro ou parente em linha reta, colateral ou por afinidade, até o terceiro grau.
- 12.2.6.14.** Deverá ser apresentada a declaração que não se enquadra em nenhuma das vedações previstas nos artigos 9º, §1º, e 14 da Lei nº 14.133/2021.
- 12.2.6.15.** Deverá ser apresentada declaração, em atenção ao § 1º do artigo 63 da Lei n. 14.133/2021, que suas propostas econômicas compreendem a integralidade dos custos para atendimento dos direitos trabalhistas assegurados na Constituição Federal, nas leis trabalhistas, nas normas infralegais, nas convenções coletivas de trabalho e nos termos de ajustamento de conduta vigentes na data de entrega das propostas.

12.3. O Agente de Contratação fará a análise dos documentos de habilitação do licitante vencedor do Item 1 e sucessivamente os demais itens vencidos, quando for o caso, momento



ESTADO DO MARANHÃO
CÂMARA MUNICIPAL DE TIMON
"Gestão União e Compromisso"

Av. Paulo Ramos S/N - Bairro Centro - CEP: 65.630-140 - Timon-Maranhão
CNPJ, 06.779.466/0001-13

Fones: (99) 3212-2255 / 3212-3939

que será franqueada vista aos interessados e decorrido o prazo de até 5 (cinco) minutos, será aberto o prazo para manifestação da intenção de interposição de recurso.

12.4. O não cumprimento do envio dos documentos de habilitação dentro dos prazos estabelecidos, acarretará a desclassificação e/ou inabilitação da licitante, bem como as sanções previstas neste Edital, podendo o agente de contratação convocar a empresa que apresentou a proposta ou o lance subsequente.

12.5. Os originais ou cópias autenticadas por tabelião de notas, caso necessário, no caso dos documentos enviados na forma constante do **item 12.2.1 a 12.2.5**, deverão ser **relacionados e apresentados** no Departamento de Licitações da Câmara Municipal de Timon - MA, localizada na Av. Paulo Ramos, S/N, Centro, CEP 65.630-140, Timon - MA, das 08 h às 13 h, em **até 5 (cinco)** dias úteis após o encerramento da sessão pública, sob pena de invalidade do respectivo ato de habilitação e a aplicação das penalidades cabíveis.

12.6. Os documentos poderão ser apresentados em cópia simples, desde que acompanhados dos originais para que sejam autenticados por servidor da administração, ou por publicação em órgão da imprensa oficial.

12.7. Os documentos eletrônicos produzidos com a utilização de processo de certificação disponibilizada pela ICP-Brasil, nos termos da Medida Provisória nº 2200-2, de 24 de agosto de 2001, serão recebidos e presumir-se-ão verdadeiros em relação aos signatários, dispensando-se o envio de documentos originais e cópias autenticadas em papel.

12.8. A empresa participante e seu representante legal são responsáveis pela autenticidade e veracidade dos documentos enviados eletronicamente.

12.9. Os documentos exigidos para habilitação poderão ser apresentados em original, por qualquer processo de cópia autenticada, publicação em órgão da imprensa oficial ou ainda por meio de cópia simples, a ser autenticada, mediante conferência com os originais. As cópias deverão ser apresentadas perfeitamente legíveis.

12.10. Os documentos de Habilitação deverão estar com prazo vigente, não havendo prazo nos documentos os mesmos serão considerados válidos se emitidos em até 90 dias contados da data da sessão pública.

12.11. O agente de contratação reserva-se o direito de solicitar da licitante, em qualquer tempo, no curso da licitação, quaisquer esclarecimentos sobre documentos já entregues, fixando-lhe prazo para atendimento.

12.12. A falta de qualquer dos documentos exigidos no edital implicará inabilitação da licitante, sendo vedada, a concessão de prazo para complementação da documentação exigida para a habilitação, salvo motivo devidamente justificado e aceito pelo agente de contratação.

13. DO TRATAMENTO DIFERENCIADO ÀS MICROEMPRESAS, EMPRESAS DE PEQUENO PORTE E COOPERATIVAS:

13.1. O tratamento diferenciado conferido às empresas de pequeno porte, às microempresas e às cooperativas de que tratam a Lei Complementar 123, de 14 de dezembro de 2006 e a Lei 11.488, de 15 de junho de 2007, deverá seguir o procedimento descrito a seguir:

13.2. Os licitantes deverão indicar no sistema eletrônico de licitações, antes do encaminhamento da proposta eletrônica de preços, a sua condição de microempresa,



ESTADO DO MARANHÃO
CÂMARA MUNICIPAL DE TIMON
"Gestão União e Compromisso"

Av. Paulo Ramos S/N - Bairro Centro - CEP: 65.630-140 - Timon-Maranhão
CNPJ, 06.779.466/0001-13
Fones: (99) 3212-2255 / 3212-3939

empresa de pequeno porte ou cooperativa.

13.3. O licitante que não informar sua condição antes do envio das propostas perderá o direito ao tratamento diferenciado.

13.4. Ao final da sessão pública de disputa de lances, o sistema eletrônico detectará automaticamente as situações de empate a que se referem os §§ 1º e 2º do art. 44 da Lei Complementar 123/2006, de 14 de dezembro de 2006.

13.5. Considera-se empate aquelas situações em que as propostas apresentadas pelas microempresas, empresas de pequeno porte e cooperativas sejam iguais ou até 5% (cinco por cento) superiores à proposta mais bem classificada, quando esta for proposta de licitante não enquadrado como microempresa, empresa de pequeno porte ou cooperativa.

13.6. Não ocorre empate quando a detentora da proposta mais bem classificada possuir a condição de microempresa, empresa de pequeno porte ou cooperativa. Nesse caso, o agente de contratação convocará a arrematante a apresentar os documentos de habilitação, na forma dos itens 12.2 e 13.0 deste edital.

13.7. Caso ocorra a situação de empate descrita no item 14.1.2.1, o agente de contratação convocará o representante da empresa de pequeno porte, da microempresa ou da cooperativa mais bem classificada, imediatamente e por meio do sistema eletrônico, a ofertar lance inferior ao menor lance registrado para o item no prazo de cinco minutos.

13.8. Caso a licitante convocada não apresente lance inferior ao menor valor registrado no prazo acima indicado, as demais microempresas, empresas de pequeno porte ou cooperativas que porventura possuam lances ou propostas, deverão ser convocadas, na ordem de classificação, a ofertar lances inferiores à menor proposta.

13.9. A microempresa, empresa de pequeno porte ou cooperativa que primeiro apresentar lance inferior ao menor lance ofertado na sessão de disputa será considerada arrematante pelo agente de contratação, que encerrará a disputa do item na sala virtual, e que deverá apresentar a documentação de habilitação e da proposta de preços.

13.10. O não oferecimento de lances no prazo específico destinado a cada licitante produz a preclusão do direito de apresentá-los. Os lances apresentados em momento inadequado, antes do início do prazo específico ou após o seu término serão considerados inválidos.

13.11. Caso a proposta inicialmente mais bem classificada, de licitante não enquadrado como microempresa, empresa de pequeno porte ou cooperativa, seja desclassificada pelo agente de contratação, por desatendimento ao edital, essa proposta não é mais considerada como parâmetro para o efeito do empate de que trata esta cláusula.

13.12. Para o efeito do empate, no caso da desclassificação de que trata o item anterior, a melhor proposta passa a ser a da próxima licitante não enquadrada como microempresa, empresa de pequeno porte ou cooperativa.

13.13. No caso de o sistema eletrônico não convocar automaticamente a microempresa, empresa de pequeno porte ou cooperativa, o agente de contratação fará através do "chat de mensagens".

13.14. A partir da convocação, a microempresa, empresa de pequeno porte ou cooperativa, terá, caso o agente de contratação ache necessário, até 24 (vinte e quatro) horas para oferecer



ESTADO DO MARANHÃO
CÂMARA MUNICIPAL DE TIMON
"Gestão União e Compromisso"

Av. Paulo Ramos S/N - Bairro Centro - CEP: 65.630-140 - Timon-Maranhão

CNPJ, 06.779.466/0001-13

Fones: (99) 3212-2255 / 3212-3939

proposta inferior à então mais bem classificada, através do "chat de mensagens", sob pena de preclusão de seu direito.

13.15. Caso a microempresa, empresa de pequeno porte ou cooperativa exercite o seu direito de apresentar proposta inferior a mais bem classificada, terá, a partir da apresentação desta no "chat de mensagens", oportunidade para encaminhar a documentação de habilitação e proposta de preços,

13.16. O julgamento da habilitação das microempresas, empresas de pequeno porte e cooperativas obedecerá aos critérios gerais definidos neste edital, observadas as particularidades de cada pessoa jurídica.

13.17. Havendo alguma restrição na comprovação da regularidade fiscal, será assegurado às microempresas, empresas de pequeno porte e cooperativas um prazo adicional de 05 (cinco) dias úteis para a regularização da documentação, contados a partir da notificação da irregularidade pelo agente de contratação. O prazo de 05 (cinco) dias úteis poderá ser prorrogado por igual período se houver manifestação expressa do interessado antes do término do prazo inicial.

14. DOS RECURSOS:

14.1. Caberá recurso nos casos previstos no art. 165 da Lei 14.133/21, devendo o licitante manifestar motivadamente sua intenção de interpor recurso, através de formulário próprio do Portal de Licitações, explicitando sucintamente suas razões, após o término da sessão de lances.

14.2. A intenção motivada de recorrer é aquela que identifica, objetivamente, os fatos e o direito que o licitante pretende que sejam revistos pelo agente de contratação.

14.3. A licitante, que manifestar a intenção de recurso e o mesmo ter sido aceito pelo agente de contratação, disporá do prazo de **03 (três) dias para apresentação das razões do recurso**, por meio de formulário específico do sistema, que será disponibilizado a todos os participantes, ficando os demais desde logo intimados para apresentar as contrarrazões em igual número de dias.

14.4. Na hipótese de concessão de prazo para a regularização fiscal de microempresa ou empresa de pequeno porte que tenha apresentado melhor proposta, a etapa recursal será aberta por ocasião da retomada da sessão pública da concorrência eletrônica.

14.5. A falta de manifestação imediata e motivada do licitante importará a decadência do direito de recurso e adjudicação do objeto pelo(a) agente de contratação ao vencedor.

14.6. O recurso contra decisão do(a) agente de contratação não terá efeito suspensivo.

14.7. O acolhimento do recurso importará a invalidação apenas dos atos insuscetíveis de aproveitamento.

14.8. Não serão conhecidos os recursos interpostos após os respectivos prazos legais, bem como os encaminhados por fax, correios ou entregues pessoalmente.

14.9. As razões do recurso serão aceitas por meios eletrônicos para o e-mail: **cplcamaratimon@gmail.com** ou por correios mediante AR.

14.10. Não será concedido prazo para recursos sobre assuntos meramente protelatórios ou



ESTADO DO MARANHÃO
CÂMARA MUNICIPAL DE TIMON
"Gestão União e Compromisso"

Av. Paulo Ramos S/N - Bairro Centro - CEP: 65.630-140 - Timon-Maranhão
CNPJ, 06.779.466/0001-13
Fones: (99) 3212-2255 / 3212-3939

quando não justificada a intenção de interpor o recurso pelo proponente.

15. DA ADJUDICAÇÃO E HOMOLOGAÇÃO:

- 15.1.** Em caso de recurso, caberá à Autoridade Competente a adjudicação do objeto ao licitante declarado vencedor.
- 15.2.** Nos demais casos, o agente de contratação fará a adjudicação do item ao licitante vencedor.
- 15.3.** A homologação é ato de competência da autoridade que determinou a abertura do procedimento.

16. DO PRAZO DE EXECUÇÃO, PRORROGAÇÃO DE VIGÊNCIA E CONDIÇÕES PARA ASSINATURA DO CONTRATO:

- 16.1.** O contrato obedecerá às condições estabelecidas neste Edital e seus Anexos, com vigência fixada, a partir da data de sua assinatura, nos termos do art. 105 e 114 da Lei 14.133/2021.
- 16.2.** O proponente vencedor será convocado, para no prazo de 05 (cinco) dias úteis retirar, assinar e devolver o contrato, na conformidade deste edital.
- 16.3.** O prazo de convocação poderá ser prorrogado uma vez, por igual período, quando solicitado pela parte, desde que ocorra motivo justificado, aceito pela Administração da CONTRATANTE.
- 16.4.** Havendo recusa ou o não comparecimento da licitante-vencedora para assinar o Contrato, dentro do prazo constante do presente item, caracterizará o descumprimento total da obrigação, ficando sujeito à multa de 10% (dez por cento) sobre o valor da proposta do serviço, além de outras sanções cabíveis e previstas na Lei 14.133/2021.
- 16.5.** A Administração poderá suprimir ou acrescer o objeto do contrato em até 25% (vinte e cinco por cento) do seu valor inicial atualizado, a critério exclusivo, de acordo com o disposto no art. 125 da Lei 14.133/2021.

17. DO REAJUSTE:

- 17.1.** Os preços inseridos no futuro termo contratual poderão ser reajustados e repactuados nos termos do art. 134, caput da Lei 14.133/2021 e demais condições excepcionais previstas na própria Lei.

18. OBRIGAÇÕES DA CONTRATANTE:

- 18.1.** Compete à Contratante:
- a) Efetuar o pagamento nas condições e preços pactuados;
 - b) Tomar as medidas necessárias quanto ao fiel recebimento dos produtos.

19. OBRIGAÇÕES DA CONTRATADA:



ESTADO DO MARANHÃO
CÂMARA MUNICIPAL DE TIMON
"Gestão União e Compromisso"

Av. Paulo Ramos S/N - Bairro Centro - CEP: 65.630-140 - Timon-Maranhão
CNPJ, 06.779.466/0001-13
Fones: (99) 3212-2255 / 3212-3939

19.1. Compete à Contratada:

- a) Efetuar a execução do objeto, de acordo com as condições e prazos propostos, e demais especificações do Anexo I deste edital.
- b) Substituir, obrigatoriamente, o objeto que não atender as exigências de qualidade para utilização, ou produtos em desacordo com a marca aprovada na amostra.
- c) Manter em compatibilidade com as obrigações assumidas todas as condições de habilitação e qualificação exigidas na licitação até cumprimento total do contrato.

20. DA EXECUÇÃO DO OBJETO:

20.1. A Contratada deverá apresentar relatório dos serviços executados, com as informações da prestação de serviço do objeto dessa licitação, constando medidas, endereço, material utilizado e data da realização do serviço.

20.2. Não será efetuado qualquer pagamento à Contratada, enquanto houver pendência de liquidação da obrigação financeira em virtude de penalidade ou inadimplência contratual.

20.3. Na hipótese de rejeição por má execução dos serviços, estando em desacordo com as especificações, a CONTRATADA deverá substituir os produtos rejeitados no prazo de 48 (quarenta e oito) horas.

20.4. O reparo dos serviços ou a sua complementação não eximem a CONTRATADA da aplicação de penalidade por descumprimento da obrigação, prevista no item 13.

21. DAS GARANTIAS:

21.1. GARANTIA DE PROPOSTA

21.1.1. A prestação da garantia de proposta, que trata o art. 58 da Lei nº 14.133/2021, deverá de dar da seguinte forma:

21.1.2. A Licitante deverá fornecer, como parte integrante da "PROPOSTA DE PREÇOS", comprovante de depósito de Garantia de Proposta deverá corresponder a 1% (um por cento) do valor do objeto da contratação, nas modalidades de que trata o § 1º do art. 96 da Lei nº 14.133/2021, a fim de proteger a Entidade de Licitação contra atos ou omissões da Licitante arrolados abaixo:

- a) Caso a Licitante retire sua proposta durante o período de validade definido no Edital e na Garantia de Proposta, e
- b) Se a Licitante vencedora, deixar de assinar o Contrato ou não apresentar a Garantia de Execução Contratual.

21.1.3. O depósito indicado no subitem 21.1.1 deverá obedecer ao seguinte:



ESTADO DO MARANHÃO
CÂMARA MUNICIPAL DE TIMON
"Gestão União e Compromisso"

Av. Paulo Ramos S/N - Bairro Centro - CEP: 65.630-140 - Timon-Maranhão

CNPJ, 06.779.466/0001-13

Fones: (99) 3212-2255 / 3212-3939

a) Caução em dinheiro (moeda corrente e cheque) e títulos da dívida pública deverão ser depositados na Câmara Municipal de Timon - MA; devendo o comprovante e/ou declaração estar contido como parte integrante da "PROPOSTA DE PREÇOS".

b) Fiança bancária ou seguro-garantia deverão estar contidos como parte integrante da "PROPOSTA DE PREÇOS".

21.1.2. A Garantia não poderá ter validade inferior a 120 (cento e vinte) dias da abertura do certame;

21.1.3. A Garantia será devolvida as licitantes no prazo de 10 (dez) dias úteis, contado da assinatura do contrato ou da data em que for declarada fracassada a licitação.

21.1.4. A Garantia de Proposta da Licitante vencedora será liberada quando assinado o Contrato, mediante apresentação da Garantia de Execução Contratual.

22. DO PAGAMENTO:

22.1. O pagamento será efetuado após liquidação da despesa por meio de crédito em conta corrente indicada pelo licitante vencedor, no prazo de até 30 (trinta) dias consecutivos contados da apresentação de Nota Fiscal/Fatura, devidamente atestada pelo Setor responsável pelo recebimento.

22.2. Para fazer jus ao pagamento, a empresa deverá apresentar, juntamente com o documento de cobrança, prova de regularidade perante o Instituto Nacional do Seguro Social - INSS, perante o FGTS - CRF e ICMS da Fazenda Estadual do domicílio do contratado.

22.3. Nenhum pagamento será efetuado à empresa, enquanto houver pendência de liquidação de obrigação financeira, em virtude de penalidade ou inadimplência contratual.

22.4. Caso se faça necessária a reapresentação de qualquer Nota Fiscal/Fatura por culpa do contratado, o prazo previsto no item 21.1 reiniciar-se-á a contar da data da respectiva reapresentação.

22.5. Não haverá, sob hipótese alguma, pagamento antecipado.

23. SANÇÕES ADMINISTRATIVAS:

23.1. Ao fornecedor que, convocado dentro do prazo de validade da sua proposta, não celebrar o contrato, deixar de entregar ou apresentar documentação falsa exigida para o certame, não mantiver a proposta, ensejar o retardamento da execução do objeto, falhar ou fraudar na execução do contrato, comportar-se de modo inidôneo ou cometer fraude fiscal, poderão ser aplicadas as seguintes sanções, garantidos o contraditório e a prévia defesa, de acordo com as seguintes disposições.

23.1.1. advertência;

23.1.2. multa, observados os seguintes limites máximos:

23.1.2.A. multa de 0,3 % (três décimos por cento) por dia, até o trigésimo dia de atraso, sobre o valor do fornecimento ou serviço não realizado;



ESTADO DO MARANHÃO
CÂMARA MUNICIPAL DE TIMON
"Gestão União e Compromisso"

Av. Paulo Ramos S/N - Bairro Centro - CEP: 65.630-140 - Timon-Maranhão
CNPJ, 06.779.466/0001-13
Fones: (99) 3212-2255 / 3212-3939

23.1.2.B. multa de 10 % (dez por cento) sobre o valor total ou parcial da obrigação não cumprida, com o conseqüente cancelamento da nota de empenho ou documento equivalente;

23.1.3. suspensão temporária de participar em licitação e impedimento de contratar com a entidade sancionadora por prazo não superior a 2 (dois) anos.

§ 1º O valor da multa aplicada será descontado do valor da garantia prestada, retido dos pagamentos devidos pela Administração ou cobrado judicialmente, sendo corrigida monetariamente, de conformidade com a variação do IPCA, a partir do termo inicial, até a data do efetivo recolhimento.

§ 2º A contagem do período de atraso na execução dos ajustes será realizada a partir do primeiro dia útil subsequente ao do encerramento do prazo estabelecido para o cumprimento da obrigação.

24. DISPOSIÇÕES FINAIS:

24.1. A presente licitação não importa necessariamente em contratação, podendo a Administração, revogá-la, no todo ou em parte, por razões de interesse público, derivado de fato superveniente comprovado ou anulá-la por ilegalidade, de ofício ou por provocação mediante ato escrito e fundamentado disponibilizado no sistema para conhecimento dos participantes da licitação.

24.2. Os proponentes assumem todos os custos de preparação e apresentação de suas propostas a Câmara Municipal de Timon - MA não será, em nenhum caso, responsável por esses custos, independentemente da condução ou do resultado do processo licitatório.

24.3. O proponente é responsável pela fidelidade e legitimidade das informações prestadas e dos documentos apresentados em qualquer fase da licitação. A falsidade de qualquer documento apresentado ou a inverdade das informações nele contidas implicará imediata desclassificação do proponente que o tiver apresentado, ou, caso tenha sido o vencedor, a rescisão do contrato ou do pedido de compra, sem prejuízo das demais sanções cabíveis.

24.4. Após apresentação da proposta, não caberá desistência, salvo por motivo justo decorrente de fato superveniente e aceito pelo agente de contratação.

24.5. É facultado ao Agente de Contratação ou à Autoridade Superior, em qualquer fase da licitação, promover diligências com vistas a esclarecer ou a complementar a instrução do processo.

24.6. O desatendimento de exigências formais, não essenciais, não importará no afastamento do proponente, desde que seja possível a aferição da sua qualificação e a exata compreensão da sua proposta.

24.7. As normas que disciplinam esta concorrência eletrônica serão sempre interpretadas em favor da ampliação da disputa entre os proponentes, desde que não comprometam o interesse da Administração, a finalidade e a segurança da contratação.

24.8. As decisões referentes a este processo licitatório poderão ser comunicadas aos proponentes por qualquer meio de comunicação que comprove o recebimento ou, ainda, mediante publicação no Diário Oficial correspondente.

24.9. A participação do proponente nesta licitação implica a aceitação de todos os termos deste edital.



ESTADO DO MARANHÃO
CÂMARA MUNICIPAL DE TIMON
"Gestão União e Compromisso"

Av. Paulo Ramos S/N - Bairro Centro - CEP: 65.630-140 - Timon-Maranhão
CNPJ, 06.779.466/0001-13
Fones: (99) 3212-2255 / 3212-3939

- 24.10.** Havendo qualquer fato superveniente que impeça a realização do certame na data marcada, a sessão será transferida para dia e horário definidos pelo Agente de Contratação, comunicando devidamente aos licitantes da concorrência eletrônica.
- 24.11.** Os casos omissos serão decididos pelo Agente de Contratação em conformidade com as disposições constantes dos Decretos e Lei citadas no preâmbulo deste edital.
- 24.12.** O foro designado para julgamento de quaisquer questões judiciais resultantes deste edital será o da Comarca de Timon - MA.
- 24.13.** Constitui parte integrante deste edital:
- a) Anexo I – Projeto Básico;
 - b) Anexo II – Modelo de declaração de cumprimento da CF;
 - c) Anexo III – Declaração de Conhecimento e Atendimento às Condições do Edital;
 - d) Anexo IV – Modelo de Carta de Apresentação de Proposta Final para Prestação dos Serviços/Fornecimento;
 - e) Anexo V – Modelo de Declaração de Responsabilidade;
 - f) Anexo VI – Modelo de Declaração de Enquadramento no regime de Microempresa ou Empresa de Pequeno Porte (na hipótese do licitante ser uma ME ou EPP);
 - g) Anexo VII – Modelo de Declaração de Inexistência de Vínculo Familiar;
 - h) Anexo VIII – Modelo de Declaração da Proposta;
 - i) Anexo IX – Minuta do contrato.

Timon - MA, 09 de dezembro de 2025.



JOSÉ WILMA DA SILVA RESENDE
PRESIDENTE DA CÂMARA

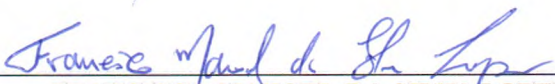

FRANCISCO MANOEL DA SILVA LOPES
Agente de Contratação



ESTADO DO MARANHÃO
CÂMARA MUNICIPAL DE TIMON
"Gestão União e Compromisso"

PROJETO BÁSICO
(ANEXO I)



Construindo agora o futuro

Obra
Reforma e Manutenção da Câmara dos Vereadores de Timon

Bancos
SINAPI - 09/2025 - Maranhão
ORSE - 09/2025 - Sergipe
SUDECAP - 07/2025 - Minas Gerais

B.D.I.
27,0%

Encargos Sociais
Desonerado: embutido nos preços unitário dos insumos de mão de obra, de acordo com as bases.

Planilha Orçamentária Resumida

Item	Descrição	Total	Peso (%)
1	Serviços Preliminares	R\$ 12.234,87	1,45 %
2	Reforma Banheiro	R\$ 101.078,57	12,02 %
3	Piso Externo	R\$ 48.342,61	5,75 %
4	Rampas de Acessibilidade Dentro do Prédio	R\$ 5.657,82	0,67 %
5	Esquadrias	R\$ 8.348,34	0,99 %
6	Metal	R\$ 2.509,92	0,30 %
7	Sinalização	R\$ 16.998,02	2,02 %
8	Revisão Cobertura	R\$ 12.819,00	1,52 %
9	Pintura Geral	R\$ 189.344,61	22,52 %
10	Banheiro Gabinetes	R\$ 385.828,08	45,88 %
11	Administrativo	R\$ 57.736,71	6,87 %

Total sem BDI 662.187,34
Total do BDI 178.711,21
Total Geral 840.898,55

Orçamento Sintético

Item	Código	Banco	Descrição	Und	Quant.	Valor Unit	Valor Unit com BDI	Total	Peso (%)
1			Serviços Preliminares					12.234,87	1,45 %
1.1	103689	SINAPI	FORNECIMENTO E INSTALAÇÃO DE PLACA DE OBRA COM CHAPA GALVANIZADA E ESTRUTURA DE MADEIRA. AF_03/2022_PS	m²	3	466,20	592,07	1.776,21	0,21 %
1.2	C023	Próprio	Copia da SUDECAP (62.01.22) - PROJETO HIDRAULICO / SANITARIO EXCLUSIVE PAPEL VEGETAL	A1	1	1.337,31	1.698,38	1.698,38	0,20 %
1.3	C016	Próprio	Copia da SUDECAP (62.01.19) - PROJETO ELETRICO EXCLUSIVE PAPEL VEGETAL	A1	1	1.317,15	1.672,78	1.672,78	0,20 %
1.4	98458	SINAPI	TAPUME COM COMPENSADO DE MADEIRA. AF_03/2024	m²	40	104,20	132,33	5.293,20	0,63 %
1.5	97113	SINAPI	APLICAÇÃO DE LONA PLÁSTICA PARA EXECUÇÃO DE PAVIMENTOS DE CONCRETO. AF_04/2022	m²	400	2,87	3,64	1.456,00	0,17 %
1.6	10719	ORSE	Placa de indicativa em acrílico e adesivo, com sinalização para deficientes, dim.: 12 x 30 cm	Un	5	53,28	67,66	338,30	0,04 %
2			Reforma Banheiro					101.078,57	12,02 %
2.1			Demolição					6.160,52	0,73 %
2.1.1	97622	SINAPI	DEMOLIÇÃO DE ALVENARIA DE BLOCO FURADO, DE FORMA MANUAL, SEM REAPROVEITAMENTO. AF_09/2023	m³	6,5	58,53	74,33	483,14	0,06 %
2.1.2	97633	SINAPI	DEMOLIÇÃO DE REVESTIMENTO CERÂMICO, DE FORMA MANUAL, SEM REAPROVEITAMENTO. AF_09/2023	m²	41,74	23,51	29,85	1.245,93	0,15 %
2.1.3	104790	SINAPI	DEMOLIÇÃO DE PISO DE CONCRETO SIMPLES, DE FORMA MECANIZADA COM MARTELETE, SEM REAPROVEITAMENTO. AF_09/2023	m³	1,8	104,01	132,09	237,76	0,03 %
2.1.4	97641	SINAPI	REMOÇÃO DE FORRO DE GESSO, DE FORMA MANUAL, SEM REAPROVEITAMENTO. AF_09/2023	m²	28,26	3,03	3,84	108,51	0,01 %
2.1.5	97665	SINAPI	REMOÇÃO DE LUMINÁRIAS, DE FORMA MANUAL, SEM REAPROVEITAMENTO. AF_09/2023	UN	4	1,85	2,34	9,36	0,00 %
2.1.6	97660	SINAPI	REMOÇÃO DE INTERRUPTORES/TOMADAS ELÉTRICAS, DE FORMA MANUAL, SEM REAPROVEITAMENTO. AF_09/2023	UN	2	0,68	0,86	1,72	0,00 %
2.1.7	97661	SINAPI	REMOÇÃO DE CABOS ELÉTRICOS, COM SEÇÃO DE 10 MM², FORMA MANUAL, SEM REAPROVEITAMENTO. AF_09/2023	M	80	0,73	0,92	73,60	0,01 %

2.1.8	100982	SINAPI	CARGA, MANOBRA E DESCARGA DE ENTULHO EM CAMINHÃO BASCULANTE 10 M³ - CARGA COM ESCAVADEIRA HIDRÁULICA (CAÇAMBA DE 0,80 M³ / 111 HP) E DESCARGA LIVRE (UNIDADE: M3). AF_07/2020	m³	350	9,00	11,43	4.000,50	0,48 %
2.2			Contrapiso					2.446,46	0,29 %
2.2.1	87702	SINAPI	CONTRAPISO EM ARGAMASSA TRAÇO 1:4 (CIMENTO E AREIA), PREPARO MANUAL, APLICADO EM ÁREAS SECAS SOBRE LAJE, NÃO ADERIDO, ACABAMENTO NÃO REFORÇADO, ESPESSURA 6CM. AF_07/2021	m²	28,26	68,17	86,57	2.446,46	0,29 %
2.3			Impermeabilização					3.418,92	0,41 %
2.3.1	98558	SINAPI	TRATAMENTO DE RALO OU PONTO EMERGENTE COM ARGAMASSA POLIMÉRICA / MEMBRANA ACRÍLICA REFORÇADO COM TELA DE POLIÉSTER (MAV). AF_09/2023	UN	4	10,12	12,85	51,40	0,01 %
2.3.2	98556	SINAPI	IMPERMEABILIZAÇÃO DE SUPERFÍCIE COM ARGAMASSA POLIMÉRICA / MEMBRANA ACRÍLICA, 4 DEMÃOS, REFORÇADA COM VÉU DE POLIÉSTER (MAV). AF_09/2023	m²	43,19	61,40	77,97	3.367,52	0,40 %
2.4			Elétrica					2.481,10	0,30 %
2.4.1	00043104	SINAPI	CAIXA DE PASSAGEM ELETRICA, PARA PISO, EM PVC, DIMENSOES DE 3/4" A 4"	UN	2	691,96	878,78	1.757,56	0,21 %
2.4.2	91940	SINAPI	CAIXA RETANGULAR 4" X 2" MÉDIA (1,30 M DO PISO), PVC, INSTALADA EM PAREDE - FORNECIMENTO E INSTALAÇÃO. AF_03/2023	UN	6	18,26	23,19	139,14	0,02 %
2.4.3	91855	SINAPI	ELETRODUTO FLEXÍVEL CORRUGADO REFORÇADO, PVC, DN 25 MM (3/4"), PARA CIRCUITOS TERMINAIS, INSTALADO EM PAREDE - FORNECIMENTO E INSTALAÇÃO. AF_03/2023	M	40	11,51	14,61	584,40	0,07 %
2.5			Elétrica - Fiação, Interruptores e tomadas					3.745,58	0,45 %
2.5.1	91926	SINAPI	CABO DE COBRE FLEXÍVEL ISOLADO, 2,5 MM², ANTI-CHAMA 450/750 V, PARA CIRCUITOS TERMINAIS - FORNECIMENTO E INSTALAÇÃO. AF_03/2023	M	160	4,88	6,19	990,40	0,12 %
2.5.2	91959	SINAPI	INTERRUPTOR SIMPLES (2 MÓDULOS), 10A/250V, INCLUINDO SUPORTE E PLACA - FORNECIMENTO E INSTALAÇÃO. AF_03/2023	UN	2	43,82	55,65	111,30	0,01 %
2.5.3	C020	Próprio	Copia da ORSE (12971) - Luminária Pannel Led embutir 18w quadrada, 6000k da G-light ou similar - Rev01_11/2021	un	8	86,25	109,53	876,24	0,10 %
2.5.4	12838	ORSE	Alarme Banheiro Pne Deficiente Físico Conforme Nbr 9050 com acionador	un	2	543,64	690,42	1.380,84	0,16 %
2.5.5	91928	SINAPI	CABO DE COBRE FLEXÍVEL ISOLADO, 4 MM², ANTI-CHAMA 450/750 V, PARA CIRCUITOS TERMINAIS - FORNECIMENTO E INSTALAÇÃO. AF_03/2023	M	40	7,62	9,67	386,80	0,05 %
2.6			Revestimentos					13.052,69	1,55 %

2.6.1	87531	SINAPI	EMBOÇO, EM ARGAMASSA TRAÇO 1:2:8, PREPARO MECÂNICO, APLICADO MANUALMENTE EM PAREDES INTERNAS DE AMBIENTES COM ÁREA ENTRE 5M² E 10M², E = 17,5MM, COM TALISCAS. AF_03/2024	m²	59,65	37,66	47,82	2.852,46	0,34 %
2.6.2	87269	SINAPI	REVESTIMENTO CERÂMICO PARA PAREDES INTERNAS COM PLACAS TIPO ESMALTADA DE DIMENSÕES 25X35 CM APLICADAS NA ALTURA INTEIRA DAS PAREDES. AF_02/2023_PE	m²	59,65	70,76	89,86	5.360,14	0,64 %
2.6.3	87263	SINAPI	REVESTIMENTO CERÂMICO PARA PISO COM PLACAS TIPO PORCELANATO DE DIMENSÕES 60X60 CM APLICADA EM AMBIENTES DE ÁREA MAIOR QUE 10 M². AF_02/2023_PE	m²	28,26	134,86	171,27	4.840,09	0,58 %
2.7			Instalações Hidráulicas					9.623,84	1,14 %
2.7.1	89402	SINAPI	TUBO, PVC, SOLDÁVEL, DE 25MM, INSTALADO EM RAMAL DE DISTRIBUIÇÃO DE ÁGUA - FORNECIMENTO E INSTALAÇÃO. AF_06/2022	M	19	12,18	15,46	293,74	0,03 %
2.7.2	89987	SINAPI	REGISTRO DE GAVETA BRUTO, LATÃO, ROSCÁVEL, 3/4", COM ACABAMENTO E CANOPLA CROMADOS - FORNECIMENTO E INSTALAÇÃO. AF_08/2021	UN	4	66,37	84,28	337,12	0,04 %
2.7.3	100859	SINAPI	MICTÓRIO SIFONADO LOUÇA BRANCA PARA ENTRADA DE ÁGUA EMBUTIDA - PADRÃO ALTO - FORNECIMENTO E INSTALAÇÃO. AF_01/2020	UN	3	1.012,84	1.286,30	3.858,90	0,46 %
2.7.4	100853	SINAPI	TORNEIRA CROMADA DE MESA PARA LAVATORIO, TIPO MONOCOMANDO. AF_01/2020	UN	8	505,33	641,76	5.134,08	0,61 %
2.8			Instalações Sanitárias					2.262,78	0,27 %
2.8.1	99270	SINAPI	POÇO DE INSPEÇÃO CIRCULAR PARA DRENAGEM, EM CONCRETO PRÉ-MOLDADO, DIÂMETRO INTERNO = 0,60 M, PROFUNDIDADE = 1,40 M, EXCLUINDO TAMPÃO. AF_12/2020	UN	1	675,66	858,08	858,08	0,10 %
2.8.2	89798	SINAPI	TUBO PVC, SERIE NORMAL, ESGOTO PREDIAL, DN 50 MM, FORNECIDO E INSTALADO EM PRUMADA DE ESGOTO SANITÁRIO OU VENTILAÇÃO. AF_08/2022	M	32,5	12,61	16,01	520,32	0,06 %
2.8.3	89617	SINAPI	TE, PVC, SOLDÁVEL, DN 25MM, INSTALADO EM PRUMADA DE ÁGUA - FORNECIMENTO E INSTALAÇÃO. AF_06/2022	UN	4	7,33	9,30	37,20	0,00 %
2.8.4	89481	SINAPI	JOELHO 90 GRAUS, PVC, SOLDÁVEL, DN 25MM, INSTALADO EM PRUMADA DE ÁGUA - FORNECIMENTO E INSTALAÇÃO. AF_06/2022	UN	2	5,18	6,57	13,14	0,00 %
2.8.5	89714	SINAPI	TUBO PVC, SERIE NORMAL, ESGOTO PREDIAL, DN 100 MM, FORNECIDO E INSTALADO EM RAMAL DE DESCARGA OU RAMAL DE ESGOTO SANITÁRIO. AF_08/2022	M	8,5	36,55	46,41	394,48	0,05 %
2.8.6	104004	SINAPI	TE, PVC, SOLDÁVEL, DN 50MM, INSTALADO EM RAMAL DE DISTRIBUIÇÃO DE ÁGUA - FORNECIMENTO E INSTALAÇÃO. AF_06/2022	UN	4	28,55	36,25	145,00	0,02 %
2.8.7	89501	SINAPI	JOELHO 90 GRAUS, PVC, SOLDÁVEL, DN 50MM, INSTALADO EM PRUMADA DE ÁGUA - FORNECIMENTO E INSTALAÇÃO. AF_06/2022	UN	8	13,74	17,44	139,52	0,02 %
2.8.8	00011732	SINAPI	GRELHA FIXA, PVC CROMADA, REDONDA, 150 MM, PARA RALOS E CAIXAS	UN	4	30,52	38,76	155,04	0,02 %

2.9			Forro						1.960,96	0,23 %
2.9.1	96109	SINAPI	FORRO EM PLACAS DE GESSO, PARA AMBIENTES RESIDENCIAIS. AF_08/2023_PS	m²	28,26	54,64	69,39		1.960,96	0,23 %
2.10			Esquadrias						17.394,76	2,07 %
2.10.1	90825	SINAPI	PORTA DE MADEIRA, MACIÇA (PESADA OU SUPERPESADA), 90X210CM, ESPESSURA DE 3,5CM, INCLUSO DOBRADIÇAS - FORNECIMENTO E INSTALAÇÃO. AF_12/2019	UN	2	901,28	1.144,62		2.289,24	0,27 %
2.10.2	100874	SINAPI	PUXADOR PARA PCD, FIXADO NA PORTA - FORNECIMENTO E INSTALAÇÃO. AF_01/2020	UN	2	333,24	423,21		846,42	0,10 %
2.10.3	91338	SINAPI	PORTA DE ALUMÍNIO DE ABRIR COM LAMBRI, COM GUARNIÇÃO, FIXAÇÃO COM PARAFUSOS - FORNECIMENTO E INSTALAÇÃO. AF_12/2019	m²	12,44	902,55	1.146,23		14.259,10	1,70 %
2.11			Granito						24.409,43	2,90 %
2.11.1	00011692	SINAPI	BANCADA/ BANCA/ BALCAO/ TAMPO EM MARMORE BRANCO COMUM, POLIDO, LISO, ACABAMENTO RETO, E= *3* CM (SEM FUROS)	m²	2,31	801,89	1.018,40		2.352,50	0,28 %
2.11.2	102253	SINAPI	DIVISORIA SANITÁRIA, TIPO CABINE, EM GRANITO CINZA POLIDO, ESP = 3CM, ASSENTADO COM ARGAMASSA COLANTE AC III-E, EXCLUSIVE FERRAGENS. AF_01/2021	m²	18,92	917,96	1.165,80		22.056,93	2,62 %
2.12			Louças						9.981,30	1,19 %
2.12.1	95472	SINAPI	VASO SANITARIO SIFONADO CONVENCIONAL PARA PCD SEM FURO FRONTAL COM LOUÇA BRANCA SEM ASSENTO, INCLUSO CONJUNTO DE LIGAÇÃO PARA BACIA SANITÁRIA AJUSTÁVEL - FORNECIMENTO E INSTALAÇÃO. AF_01/2020	UN	2	778,16	988,26		1.976,52	0,24 %
2.12.1	86888	SINAPI	VASO SANITÁRIO SIFONADO COM CAIXA ACOPLADA LOUÇA BRANCA - FORNECIMENTO E INSTALAÇÃO. AF_01/2020	UN	4	489,18	621,25		2.485,00	0,30 %
2.12.2	C021	Próprio	Copia da ORSE (2010) - Cuba de embutir oval (deca linha ref I37) p/ instalação em bancadas, c/ sifão cromado (deca ref c1680) , engate cromado (deca) ou similares	un	6	575,08	730,35		4.382,10	0,52 %
2.12.3	86939	SINAPI	LAVATÓRIO LOUÇA BRANCA COM COLUNA, *44 X 35,5* CM, PADRÃO POPULAR, INCLUSO SIFÃO FLEXÍVEL EM PVC, VÁLVULA E ENGATE FLEXÍVEL 30CM EM PLÁSTICO E COM TORNEIRA CROMADA PADRÃO POPULAR - FORNECIMENTO E INSTALAÇÃO. AF_01/2020	UN	2	447,91	568,84		1.137,68	0,14 %
2.13			Complementos						3.999,42	0,48 %
2.13.1	100865	SINAPI	BARRA DE APOIO LATERAL ARTICULADA, COM TRAVA, EM ACO INOX POLIDO, FIXADA NA PAREDE - FORNECIMENTO E INSTALAÇÃO. AF_01/2020	UN	4	671,45	852,74		3.410,96	0,41 %
2.13.2	00036205	SINAPI	BARRA DE APOIO RETA, EM ACO INOX POLIDO, COMPRIMENTO 70CM, DIAMETRO MINIMO 3 CM	UN	2	231,68	294,23		588,46	0,07 %

2.14			Sinalização Banheiro						140,81	0,02 %
2.14.1	00034723	SINAPI	PLACA DE SINALIZACAO EM CHAPA DE ACO NUM 16 COM PINTURA REFLETIVA	m²	0,12	924,00	1.173,48	140,81	140,81	0,02 %
3			Piso Externo						48.342,61	5,75 %
3.1			Piso Estacionamento Visitantes						14.999,39	1,78 %
3.1.1	99814	SINAPI	LIMPEZA DE SUPERFÍCIE COM JATO DE ALTA PRESSÃO. AF_04/2019	m²	318,76	2,03	2,57	819,21	819,21	0,10 %
3.1.2	94965	SINAPI	CONCRETO FCK = 25MPA, TRAÇO 1:2,3:2,7 (EM MASSA SECA DE CIMENTO/ AREIA MÉDIA/ BRITA 1) - PREPARO MECÂNICO COM BETONEIRA 400 L. AF_05/2021	m³	18,94	589,52	748,69	14.180,18	14.180,18	1,69 %
3.2			Piso Estacionamento Vereadores						19.538,05	2,32 %
3.2.1	99814	SINAPI	LIMPEZA DE SUPERFÍCIE COM JATO DE ALTA PRESSÃO. AF_04/2019	m²	488,35	2,03	2,57	1.255,05	1.255,05	0,15 %
3.2.2	94965	SINAPI	CONCRETO FCK = 25MPA, TRAÇO 1:2,3:2,7 (EM MASSA SECA DE CIMENTO/ AREIA MÉDIA/ BRITA 1) - PREPARO MECÂNICO COM BETONEIRA 400 L. AF_05/2021	m³	24,42	589,52	748,69	18.283,00	18.283,00	2,17 %
3.3			Rampas de Acessibilidade						2.114,84	0,25 %
3.3.1	C022	Próprio	Copia da ORSE (16) - Demolição manual de piso cimentado sobre lastro de concreto - Rev 01	m²	3,6	32,44	41,19	148,28	148,28	0,02 %
3.3.2	105002	SINAPI	RAMPA DE ACESSIBILIDADE EM CONCRETO MOLDADO IN LOCO, EM CALÇADA NOVA COM LARGURA MAIOR OU IGUAL À 3,00 M, FCK 25MPA, COM PISO PODOTÁTIL. AF_03/2024	UN	2	774,24	983,28	1.966,56	1.966,56	0,23 %
3.4			Piso Calçada Externa						11.690,33	1,39 %
3.4.1	C022	Próprio	Copia da ORSE (16) - Demolição manual de piso cimentado sobre lastro de concreto - Rev 01	m²	139,13	32,44	41,19	5.730,76	5.730,76	0,68 %
3.4.2	94965	SINAPI	CONCRETO FCK = 25MPA, TRAÇO 1:2,3:2,7 (EM MASSA SECA DE CIMENTO/ AREIA MÉDIA/ BRITA 1) - PREPARO MECÂNICO COM BETONEIRA 400 L. AF_05/2021	m³	7,96	589,52	748,69	5.959,57	5.959,57	0,71 %
4			Rampas de Acessibilidade Dentro do Prédio						5.657,82	0,67 %
4.1	C022	Próprio	Copia da ORSE (16) - Demolição manual de piso cimentado sobre lastro de concreto - Rev 01	m²	18	32,44	41,19	741,42	741,42	0,09 %
4.2	105002	SINAPI	RAMPA DE ACESSIBILIDADE EM CONCRETO MOLDADO IN LOCO, EM CALÇADA NOVA COM LARGURA MAIOR OU IGUAL À 3,00 M, FCK 25MPA, COM PISO PODOTÁTIL. AF_03/2024	UN	5	774,24	983,28	4.916,40	4.916,40	0,58 %
5			Esquadrias						8.348,34	0,99 %

5.1	100684	SINAPI	KIT DE PORTA DE MADEIRA PARA VERNIZ, SEMI-OCA (LEVE OU MÉDIA), PADRÃO POPULAR, 80X210CM, ESPESSURA DE 3,5CM, ITENS INCLUSOS: DOBRADIÇAS, MONTAGEM E INSTALAÇÃO DE BATENTE, FECHADURA COM EXECUÇÃO DO FURO - FORNECIMENTO E INSTALAÇÃO. AF_12/2019	UN	6	1.095,59	1.391,39	8.348,34	0,99 %
6			Metal					2.509,92	0,30 %
6.1	99855	SINAPI	CORRIMÃO SIMPLES, DIÂMETRO EXTERNO = 1 1/2", EM AÇO GALVANIZADO. AF_04/2019_PS	M	18	109,80	139,44	2.509,92	0,30 %
7			Sinalização					16.998,02	2,02 %
7.1	104658	SINAPI	PISO PODOTÁTIL DE ALERTA OU DIRECIONAL, DE CONCRETO, ASSENTADO SOBRE ARGAMASSA. AF_03/2024	m²	41,79	156,30	198,50	8.295,31	0,99 %
7.2	103695	SINAPI	FORNECIMENTO E INSTALAÇÃO DE SUPORTE DE MADEIRA PARA PLACAS DE SINALIZAÇÃO, EM SOLO, COM H= DE 2,0 M E SEÇÃO DE 7,5 X 7,5 CM. AF_03/2022	UN	6	106,18	134,84	809,04	0,10 %
7.3	00034723	SINAPI	PLACA DE SINALIZACAO EM CHAPA DE ACO NUM 16 COM PINTURA REFLETIVA	m²	0,96	924,00	1.173,48	1.126,54	0,13 %
7.4	101094	SINAPI	PISO PODOTÁTIL DE ALERTA OU DIRECIONAL, DE BORRACHA, ASSENTADO SOBRE ARGAMASSA. AF_05/2020	M	33,13	160,84	204,26	6.767,13	0,80 %
8			Revisão Cobertura					12.819,00	1,52 %
8.1	100330	SINAPI	RETIRADA E RECOLOCAÇÃO DE TELHA CERÂMICA CAPA-CANAL, COM ATÉ DUAS ÁGUAS, INCLUSO IÇAMENTO. AF_07/2019	m²	300	19,37	24,59	7.377,00	0,88 %
8.2	100328	SINAPI	RETIRADA E RECOLOCAÇÃO DE TELHA CERÂMICA DE ENCAIXE, COM ATÉ DUAS ÁGUAS, INCLUSO IÇAMENTO. AF_07/2019	m²	300	14,29	18,14	5.442,00	0,65 %
9			Pintura Geral					189.344,61	22,52 %
9.1			Pintura Parede Interna					94.352,06	11,22 %
9.1.1	88497	SINAPI	EMASSAMENTO COM MASSA LÁTEX, APLICAÇÃO EM PAREDE, DUAS DEMÃOS, LIXAMENTO MANUAL. AF_04/2023	m²	2224,76	17,76	22,55	50.168,33	5,97 %
9.1.2	88489	SINAPI	PINTURA LÁTEX ACRÍLICA PREMIUM, APLICAÇÃO MANUAL EM PAREDES, DUAS DEMÃOS. AF_04/2023	m²	2224,76	15,64	19,86	44.183,73	5,25 %
9.2			Pintura Parede Externa					15.880,02	1,89 %
9.2.1	104646	SINAPI	EMASSAMENTO COM MASSA LÁTEX, APLICAÇÃO EM PAREDE, UMA DEMÃO, LIXAMENTO MECANIZADO. AF_04/2023	m²	478,17	9,37	11,89	5.685,44	0,68 %
9.2.2	95305	SINAPI	TEXTURA ACRÍLICA, APLICAÇÃO MANUAL EM PAREDE, UMA DEMÃO. AF_04/2023	m²	478,17	16,79	21,32	10.194,58	1,21 %
9.3			Pintura Forro					63.257,43	7,52 %
9.3.1	88496	SINAPI	EMASSAMENTO COM MASSA LÁTEX, APLICAÇÃO EM TETO, DUAS DEMÃOS, LIXAMENTO MANUAL. AF_04/2023	m²	991,03	32,21	40,90	40.533,12	4,82 %

9.3.2	88488	SINAPI	PINTURA LÁTEX ACRÍLICA PREMIUM, APLICAÇÃO MANUAL EM TETO, DUAS DEMÃOS. AF_04/2023	m²	991,03	18,06	22,93	22.724,31	2,70 %
9.4			Pintura Piso - Demarcação Vagas PNE					1.578,57	0,19 %
9.4.1	102488	SINAPI	PREPARO DO PISO CIMENTADO PARA PINTURA - LIXAMENTO E LIMPEZA. AF_05/2021	m²	19,72	3,64	4,62	91,10	0,01 %
9.4.2	102494	SINAPI	PINTURA DE PISO COM TINTA EPÓXI, APLICAÇÃO MANUAL, 2 DEMÃOS, INCLUSO PRIMER EPÓXI. AF_05/2021	m²	19,72	59,40	75,43	1.487,47	0,18 %
9.5			Pintura Metálica Gradil Externo					5.507,54	0,65 %
9.5.1	99814	SINAPI	LIMPEZA DE SUPERFÍCIE COM JATO DE ALTA PRESSÃO. AF_04/2019	m²	68,63	2,03	2,57	176,37	0,02 %
9.5.2	100717	SINAPI	LIXAMENTO MANUAL EM SUPERFÍCIES METÁLICAS EM OBRA. AF_01/2020	m²	68,63	10,01	12,71	872,28	0,10 %
9.5.3	100758	SINAPI	PINTURA COM TINTA ALQUÍDICA DE ACABAMENTO (ESMALTE SINTÉTICO ACETINADO) APLICADA A ROLO OU PINCEL SOBRE SUPERFÍCIES METÁLICAS (EXCETO PERFIL) EXECUTADO EM OBRA (02 DEMÃOS). AF_01/2020	m²	68,63	51,16	64,97	4.458,89	0,53 %
9.6			Pintura Madeira					4.579,34	0,54 %
9.6.1	102220	SINAPI	PINTURA TINTA DE ACABAMENTO (PIGMENTADA) ESMALTE SINTÉTICO BRILHANTE EM MADEIRA, 2 DEMÃOS. AF_01/2021	m²	221,76	16,26	20,65	4.579,34	0,54 %
9.7			Pintura Esquadrias Metálicas					3.495,60	0,42 %
9.7.1	100717	SINAPI	LIXAMENTO MANUAL EM SUPERFÍCIES METÁLICAS EM OBRA. AF_01/2020	m²	45	10,01	12,71	571,95	0,07 %
9.7.2	100758	SINAPI	PINTURA COM TINTA ALQUÍDICA DE ACABAMENTO (ESMALTE SINTÉTICO ACETINADO) APLICADA A ROLO OU PINCEL SOBRE SUPERFÍCIES METÁLICAS (EXCETO PERFIL) EXECUTADO EM OBRA (02 DEMÃOS). AF_01/2020	m²	45	51,16	64,97	2.923,65	0,35 %
9.8			Sinalização Portas Vidro					490,62	0,06 %
9.8.1	00010851	SINAPI	PLACA DE ACRILICO TRANSPARENTE ADESIVADA PARA SINALIZACAO DE PORTAS, BORDA POLIDA, DE *25 X 8", E = 6 MM (NAO INCLUI ACESSORIOS PARA FIXACAO)	UN	6	64,39	81,77	490,62	0,06 %
9.9			Demarcação Módulo Cadeira de Rodas Piso					203,43	0,02 %
9.9.1	102513	SINAPI	PINTURA DE SÍMBOLOS E TEXTOS COM TINTA ACRÍLICA, DEMARCAÇÃO COM FITA ADESIVA E APLICAÇÃO COM ROLO. AF_05/2021	m²	3	53,40	67,81	203,43	0,02 %
10			Banheiro Gabinets					385.828,08	45,88 %
10.1			Demolição					235.870,02	28,05 %
10.1.1	97622	SINAPI	DEMOLIÇÃO DE ALVENARIA DE BLOCO FURADO, DE FORMA MANUAL, SEM REAPROVEITAMENTO. AF_09/2023	m³	2,85	58,53	74,33	211,84	0,03 %

10.1.2	97633	SINAPI	DEMOLIÇÃO DE REVESTIMENTO CERÂMICO, DE FORMA MANUAL, SEM REAPROVEITAMENTO. AF_09/2023	m²	45,15	23,51	29,85	1.347,72	0,16 %
10.1.3	97641	SINAPI	REMOÇÃO DE FORRO DE GESSO, DE FORMA MANUAL, SEM REAPROVEITAMENTO. AF_09/2023	m²	107,87	3,03	3,84	414,22	0,05 %
10.1.4	97665	SINAPI	REMOÇÃO DE LUMINÁRIAS, DE FORMA MANUAL, SEM REAPROVEITAMENTO. AF_09/2023	UN	21	1,85	2,34	49,14	0,01 %
10.1.5	97660	SINAPI	REMOÇÃO DE INTERRUPTORES/TOMADAS ELÉTRICAS, DE FORMA MANUAL, SEM REAPROVEITAMENTO. AF_09/2023	UN	14	0,68	0,86	12,04	0,00 %
10.1.6	97661	SINAPI	REMOÇÃO DE CABOS ELÉTRICOS, COM SEÇÃO DE 10 MM², FORMA MANUAL, SEM REAPROVEITAMENTO. AF_09/2023	M	480	0,73	0,92	441,60	0,05 %
10.1.7	00037733	SINAPI	CACAMBA METÁLICA BASCULANTE COM CAPACIDADE DE 6 M3 (INCLUI MONTAGEM, NAO INCLUI CAMINHAO)	UN	3	61.258,13	77.797,82	233.393,46	27,76 %
10.2			Contrapiso					2.629,99	0,31 %
10.2.1	87702	SINAPI	CONTRAPISO EM ARGAMASSA TRAÇO 1:4 (CIMENTO E AREIA), PREPARO MANUAL, APLICADO EM ÁREAS SECAS SOBRE LAJE, NÃO ADERIDO, ACABAMENTO NÃO REFORÇADO, ESPESSURA 6CM. AF_07/2021	m²	30,38	68,17	86,57	2.629,99	0,31 %
10.3			Impermeabilização					2.458,67	0,29 %
10.3.1	98558	SINAPI	TRATAMENTO DE RALO OU PONTO EMERGENTE COM ARGAMASSA POLIMÉRICA / MEMBRANA ACRÍLICA REFORÇADO COM TELA DE POLIÉSTER (MAV). AF_09/2023	UN	7	10,12	12,85	89,95	0,01 %
10.3.2	98556	SINAPI	IMPERMEABILIZAÇÃO DE SUPERFÍCIE COM ARGAMASSA POLIMÉRICA / MEMBRANA ACRÍLICA, 4 DEMÃOS, REFORÇADA COM VÉU DE POLIÉSTER (MAV). AF_09/2023	m²	30,38	61,40	77,97	2.368,72	0,28 %
10.4			Elétrica					10.453,28	1,24 %
10.4.1	00043104	SINAPI	CAIXA DE PASSAGEM ELETRICA, PARA PISO, EM PVC, DIMENSOES DE 3/4" A 4"	UN	7	691,96	878,78	6.151,46	0,73 %
10.4.2	91940	SINAPI	CAIXA RETANGULAR 4" X 2" MÉDIA (1,30 M DO PISO), PVC, INSTALADA EM PAREDE - FORNECIMENTO E INSTALAÇÃO. AF_03/2023	UN	28	18,26	23,19	649,32	0,08 %
10.4.3	91855	SINAPI	ELETRODUTO FLEXÍVEL CORRUGADO REFORÇADO, PVC, DN 25 MM (3/4"), PARA CIRCUITOS TERMINAIS, INSTALADO EM PAREDE - FORNECIMENTO E INSTALAÇÃO. AF_03/2023	M	250	11,51	14,61	3.652,50	0,43 %
10.5			Elétrica - Fiação, Interruptores e tomadas					5.560,70	0,66 %
10.5.1	91926	SINAPI	CABO DE COBRE FLEXÍVEL ISOLADO, 2,5 MM², ANTI-CHAMA 450/750 V, PARA CIRCUITOS TERMINAIS - FORNECIMENTO E INSTALAÇÃO. AF_03/2023	M	650	4,88	6,19	4.023,50	0,48 %
10.5.2	91959	SINAPI	INTERRUPTOR SIMPLES (2 MÓDULOS), 10A/250V, INCLUINDO SUPORTE E PLACA - FORNECIMENTO E INSTALAÇÃO. AF_03/2023	UN	14	43,82	55,65	779,10	0,09 %
10.5.3	103787	SINAPI	LUMINÁRIA TIPO PLAFON QUADRADA, DE EMBUTIR, COM LED DE 18 W - FORNECIMENTO E INSTALAÇÃO. AF_09/2024	UN	14	42,64	54,15	758,10	0,09 %

10.6			Revestimentos						39.484,51	4,70 %
10.6.1	87531	SINAPI	EMBOÇO, EM ARGAMASSA TRAÇO 1:2:8, PREPARO MECÂNICO, APLICADO MANUALMENTE EM PAREDES INTERNAS DE AMBIENTES COM ÁREA ENTRE 5M² E 10M², E = 17,5MM, COM TALISCAS. AF_03/2024	m²	188	37,66	47,82	8.990,16	1,07 %	
10.6.2	87269	SINAPI	REVESTIMENTO CERÂMICO PARA PAREDES INTERNAS COM PLACAS TIPO ESMALTADA DE DIMENSÕES 25X35 CM APLICADAS NA ALTURA INTEIRA DAS PAREDES. AF_02/2023_PE	m²	95,2	70,76	89,86	8.554,67	1,02 %	
10.6.3	87263	SINAPI	REVESTIMENTO CERÂMICO PARA PISO COM PLACAS TIPO PORCELANATO DE DIMENSÕES 60X60 CM APLICADA EM AMBIENTES DE ÁREA MAIOR QUE 10 M². AF_02/2023_PE	m²	128,1	134,86	171,27	21.939,68	2,61 %	
10.7			Instalações Hidráulicas					2.778,24	0,33 %	
10.7.1	89402	SINAPI	TUBO, PVC, SOLDÁVEL, DE 25MM, INSTALADO EM RAMAL DE DISTRIBUIÇÃO DE ÁGUA - FORNECIMENTO E INSTALAÇÃO. AF_06/2022	M	58,6	12,18	15,46	905,95	0,11 %	
10.7.2	89987	SINAPI	REGISTRO DE GAVETA BRUTO, LATÃO, ROSCÁVEL, 3/4", COM ACABAMENTO E CANOPLA CROMADOS - FORNECIMENTO E INSTALAÇÃO. AF_08/2021	UN	7	66,37	84,28	589,96	0,07 %	
10.7.3	86914	SINAPI	TORNEIRA CROMADA 1/2" OU 3/4" PARA TANQUE, PADRÃO MÉDIO - FORNECIMENTO E INSTALAÇÃO. AF_01/2020	UN	7	144,25	183,19	1.282,33	0,15 %	
10.8			Instalações Sanitárias					6.324,67	0,75 %	
10.8.1	97897	SINAPI	CAIXA ENTERRADA HIDRÁULICA RETANGULAR, EM CONCRETO PRÉ-MOLDADO, DIMENSÕES INTERNAS: 0,6X0,6X0,5 M. AF_12/2020	UN	7	495,49	629,27	4.404,89	0,52 %	
10.8.2	89798	SINAPI	TUBO PVC, SERIE NORMAL, ESGOTO PREDIAL, DN 50 MM, FORNECIDO E INSTALADO EM PRUMADA DE ESGOTO SANITÁRIO OU VENTILAÇÃO. AF_08/2022	M	16	12,61	16,01	256,16	0,03 %	
10.8.3	89714	SINAPI	TUBO PVC, SERIE NORMAL, ESGOTO PREDIAL, DN 100 MM, FORNECIDO E INSTALADO EM RAMAL DE DESCARGA OU RAMAL DE ESGOTO SANITÁRIO. AF_08/2022	M	30	36,55	46,41	1.392,30	0,17 %	
10.8.4	00011732	SINAPI	GRELHA FIXA, PVC CROMADA, REDONDA, 150 MM, PARA RALOS E CAIXAS	UN	7	30,52	38,76	271,32	0,03 %	
10.9			Forro					8.888,85	1,06 %	
10.9.1	96109	SINAPI	FORRO EM PLACAS DE GESSO, PARA AMBIENTES RESIDENCIAIS. AF_08/2023_PS	m²	128,1	54,64	69,39	8.888,85	1,06 %	
10.10			Esquadrias					18.053,10	2,15 %	
10.10.1	100684	SINAPI	KIT DE PORTA DE MADEIRA PARA VERNIZ, SEMI-OCA (LEVE OU MÉDIA), PADRÃO POPULAR, 80X210CM, ESPESSURA DE 3,5CM, ITENS INCLUSOS: DOBRADIÇAS, MONTAGEM E INSTALAÇÃO DE BATENTE, FECHADURA COM EXECUÇÃO DO FURO - FORNECIMENTO E INSTALAÇÃO. AF_12/2019	UN	7	1.095,59	1.391,39	9.739,73	1,16 %	

10.10.2	100874	SINAPI	PUXADOR PARA PCD, FIXADO NA PORTA - FORNECIMENTO E INSTALAÇÃO. AF_01/2020	UN	2	333,24	423,21	846,42	0,10 %
10.10.3	94569	SINAPI	JANELA DE ALUMÍNIO TIPO MAXIM-AR, BATENTE/ REQUADRO 3 A 14 CM, VIDRO INCLUSO, FIXAÇÃO COM PARAFUSO, SEM GUARNIÇÃO/ ALIZAR, DIMENSÕES 60X80 (A X L) CM, SEM ACABAMENTO, VEDAÇÃO COM SILICONE, EXCLUSIVE CONTRAMARCO - FORNECIMENTO E INSTALAÇÃO. AF_11/2024	m²	2,52	659,31	837,32	2.110,04	0,25 %
10.10.4	102167	SINAPI	INSTALAÇÃO DE VIDRO LISO FUME, E = 6 MM, EM ESQUADRIA DE ALUMÍNIO OU PVC, FIXADO COM BAGUETE. AF_01/2021_PS	m²	10,08	418,46	531,44	5.356,91	0,64 %
10.11			Granito Peitoril Janela					505,68	0,06 %
10.11.1	00020232	SINAPI	SOLEIRA EM GRANITO, POLIDO, TIPO ANDORINHA/ QUARTZ/ CASTELO/ CORUMBA OU OUTROS EQUIVALENTES DA REGIAO, L= *15* CM, E= *2,0* CM	M	4,2	94,81	120,40	505,68	0,06 %
10.12			Louças					8.201,13	0,98 %
10.12.1	95472	SINAPI	VASO SANITARIO SIFONADO CONVENCIONAL PARA PCD SEM FURO FRONTAL COM LOUÇA BRANCA SEM ASSENTO, INCLUSO CONJUNTO DE LIGAÇÃO PARA BACIA SANITÁRIA AJUSTÁVEL - FORNECIMENTO E INSTALAÇÃO. AF_01/2020	UN	7	778,16	988,26	6.917,82	0,82 %
10.12.2	86904	SINAPI	LAVATÓRIO LOUÇA BRANCA SUSPENSO, 29,5 X 39CM OU EQUIVALENTE, PADRÃO POPULAR - FORNECIMENTO E INSTALAÇÃO. AF_01/2020	UN	7	144,36	183,33	1.283,31	0,15 %
10.13			Complementos					10.088,40	1,20 %
10.13.1	100865	SINAPI	BARRA DE APOIO LATERAL ARTICULADA, COM TRAVA, EM ACO INOX POLIDO, FIXADA NA PAREDE - FORNECIMENTO E INSTALAÇÃO. AF_01/2020	UN	7	671,45	852,74	5.969,18	0,71 %
10.13.2	00036205	SINAPI	BARRA DE APOIO RETA, EM ACO INOX POLIDO, COMPRIMENTO 70CM, DIAMETRO MINIMO 3 CM	UN	14	231,68	294,23	4.119,22	0,49 %
10.14			Sinalização Banheiro					140,81	0,02 %
10.14.1	00034723	SINAPI	PLACA DE SINALIZACAO EM CHAPA DE ACO NUM 16 COM PINTURA REFLETIVA	m²	0,12	924,00	1.173,48	140,81	0,02 %
10.15			Drenagem Pluvial					5.103,38	0,61 %
10.15.1	89580	SINAPI	TUBO PVC, SÉRIE R, ÁGUA PLUVIAL, DN 150 MM, FORNECIDO E INSTALADO EM CONDUTORES VERTICAIS DE ÁGUAS PLUVIAIS. AF_06/2022	M	30	63,57	80,73	2.421,90	0,29 %
10.15.2	00021059	SINAPI	RALO FOFO COM REQUADRO, QUADRADO 150 X 150 MM	UN	1	54,23	68,87	68,87	0,01 %
10.15.3	89683	SINAPI	TÊ DE INSPEÇÃO, PVC, SERIE R, ÁGUA PLUVIAL, DN 150 X 100 MM, JUNTA ELÁSTICA, FORNECIDO E INSTALADO EM CONDUTORES VERTICAIS DE ÁGUAS PLUVIAIS. AF_06/2022	UN	7	263,11	334,14	2.338,98	0,28 %

10.15.4	89578	SINAPI	TUBO PVC, SÉRIE R, ÁGUA PLUVIAL, DN 100 MM, FORNECIDO E INSTALADO EM CONDUTORES VERTICAIS DE ÁGUAS PLUVIAIS. AF_06/2022	M	7	30,78	39,09	273,63	0,03 %
10.16			Infra-estrutura					6.147,87	0,73 %
10.16.1	93358	SINAPI	ESCAVAÇÃO MANUAL DE VALA. AF_09/2024	m³	5,96	87,77	111,46	664,30	0,08 %
10.16.2	92265	SINAPI	FABRICAÇÃO DE FÔRMA PARA VIGAS, EM CHAPA DE MADEIRA COMPENSADA RESINADA, E = 17 MM. AF_09/2020	m²	11,81	130,61	165,87	1.958,92	0,23 %
10.16.3	92761	SINAPI	ARMAÇÃO DE PILAR OU VIGA DE ESTRUTURA CONVENCIONAL DE CONCRETO ARMADO UTILIZANDO AÇO CA-50 DE 8,0 MM - MONTAGEM. AF_06/2022	KG	90,69	11,29	14,33	1.299,58	0,15 %
10.16.4	102476	SINAPI	CONCRETO FCK = 25MPA, TRAÇO 1:2,2:2,5 (EM MASSA SECA DE CIMENTO/ AREIA MÉDIA/ SEIXO ROLADO) - PREPARO MECÂNICO COM BETONEIRA 400 L. AF_05/2021	m³	1,45	760,84	966,26	1.401,07	0,17 %
10.16.5	92759	SINAPI	ARMAÇÃO DE PILAR OU VIGA DE ESTRUTURA CONVENCIONAL DE CONCRETO ARMADO UTILIZANDO AÇO CA-60 DE 5,0 MM - MONTAGEM. AF_06/2022	KG	49,46	13,12	16,66	824,00	0,10 %
10.17			Super estrutura					7.091,29	0,84 %
10.17.1	92263	SINAPI	FABRICAÇÃO DE FÔRMA PARA PILARES E ESTRUTURAS SIMILARES, EM CHAPA DE MADEIRA COMPENSADA RESINADA, E = 17 MM. AF_09/2020	m²	13,91	184,60	234,44	3.261,06	0,39 %
10.17.2	102476	SINAPI	CONCRETO FCK = 25MPA, TRAÇO 1:2,2:2,5 (EM MASSA SECA DE CIMENTO/ AREIA MÉDIA/ SEIXO ROLADO) - PREPARO MECÂNICO COM BETONEIRA 400 L. AF_05/2021	m³	1,58	760,84	966,26	1.526,69	0,18 %
10.17.3	92761	SINAPI	ARMAÇÃO DE PILAR OU VIGA DE ESTRUTURA CONVENCIONAL DE CONCRETO ARMADO UTILIZANDO AÇO CA-50 DE 8,0 MM - MONTAGEM. AF_06/2022	KG	99,54	11,29	14,33	1.426,40	0,17 %
10.17.4	92759	SINAPI	ARMAÇÃO DE PILAR OU VIGA DE ESTRUTURA CONVENCIONAL DE CONCRETO ARMADO UTILIZANDO AÇO CA-60 DE 5,0 MM - MONTAGEM. AF_06/2022	KG	52,65	13,12	16,66	877,14	0,10 %
10.18			Verga e Contra-verga					2.003,88	0,24 %
10.18.1	93187	SINAPI	VERGA MOLDADA IN LOCO EM CONCRETO, ESPESSURA DE *20* CM. AF_03/2024	M	15,4	78,41	99,58	1.533,53	0,18 %
10.18.2	93197	SINAPI	CONTRAVERGA MOLDADA IN LOCO EM CONCRETO, ESPESSURA DE *20* CM. AF_03/2024	M	6,3	58,79	74,66	470,35	0,06 %
10.19			Alvenaria					7.520,27	0,89 %
10.19.1	103328	SINAPI	ALVENARIA DE VEDAÇÃO DE BLOCOS CERÂMICOS FURADOS NA HORIZONTAL DE 9X19X19 CM (ESPESSURA 9 CM) E ARGAMASSA DE ASSENTAMENTO COM PREPARO EM BETONEIRA. AF_12/2021	m²	61,88	95,70	121,53	7.520,27	0,89 %
10.20			Cobertura					6.523,34	0,78 %

10.20.1	94231	SINAPI	RUFO EM CHAPA DE AÇO GALVANIZADO NÚMERO 24, CORTE DE 25 CM, INCLUSO TRANSPORTE VERTICAL. AF_07/2019	M	35,7	45,63	57,95	2.068,81	0,25 %
10.20.2	92541	SINAPI	TRAMA DE MADEIRA COMPOSTA POR RIPAS, CAIBROS E TERÇAS PARA TELHADOS DE ATÉ 2 ÁGUAS PARA TELHA CERÂMICA CAPA-CANAL, INCLUSO TRANSPORTE VERTICAL. AF_07/2019	m²	25,9	82,43	104,68	2.711,21	0,32 %
10.20.3	94201	SINAPI	TELHAMENTO COM TELHA CERÂMICA CAPA-CANAL, TIPO COLONIAL, COM ATÉ 2 ÁGUAS, INCLUSO TRANSPORTE VERTICAL. AF_07/2019	m²	25,9	53,00	67,31	1.743,32	0,21 %
11			Administrativo					57.736,71	6,87 %
11.1	100321	SINAPI	TÉCNICO EM SEGURANÇA DO TRABALHO COM ENCARGOS COMPLEMENTARES	MES	3	7.827,43	9.940,83	29.822,49	3,55 %
11.2	90777	SINAPI	ENGENHEIRO CIVIL DE OBRA JUNIOR COM ENCARGOS COMPLEMENTARES	H	60	115,41	146,57	8.794,20	1,05 %
11.3	93572	SINAPI	ENCARREGADO GERAL DE OBRAS COM ENCARGOS COMPLEMENTARES	MES	3	5.018,38	6.373,34	19.120,02	2,27 %

Total sem BDI	662.187,34
Total do BDI	178.711,21
Total Geral	840.898,55

Planilha Orçamentária Analítica

1	Serviços Preliminares							12.234,87		
1.1	Código	Banco	Descrição	Tipo	Und	Quant.	Valor Unit	Total		
Composição	103689	SINAPI	FORNECIMENTO E INSTALAÇÃO DE PLACA DE OBRA COM CHAPA GALVANIZADA E ESTRUTURA DE MADEIRA. AF_03/2022_PS	Sinalização Vertical Viária	m²	1,0000000	466,20	466,20		
Composição Auxiliar	102234	SINAPI	PINTURA IMUNIZANTE PARA MADEIRA, 2 DEMÃOS. AF_01/2021	Pintura em Madeira	m²	0,5000000	23,72	11,86		
Composição Auxiliar	88262	SINAPI	CARPINTEIRO DE FORMAS COM ENCARGOS COMPLEMENTARES	Livro SINAPI: Cálculos e Parâmetros	H	0,3729000	27,31	10,18		
Composição Auxiliar	88316	SINAPI	SERVEnte COM ENCARGOS COMPLEMENTARES	Livro SINAPI: Cálculos e Parâmetros	H	1,1186000	22,19	24,82		
Insumo	00004509	SINAPI	SARRAFO *2,5 X 10* CM EM PINUS, MISTA OU EQUIVALENTE DA REGIAO - BRUTA	Material	M	3,2083000	5,81	18,64		
Insumo	00004813	SINAPI	PLACA DE OBRA (PARA CONSTRUCAO CIVIL) EM CHAPA GALVANIZADA *N. 22*, ADESIVADA, DE *2,4 X 1,2* M (SEM POSTES PARA FIXACAO)	Material	m²	1,0000000	400,00	400,00		
Insumo	00005065	SINAPI	PREGO DE ACO POLIDO COM CABECA 10 X 10 (7/8 X 17)	Material	KG	0,0113000	38,66	0,43		
Insumo	00005069	SINAPI	PREGO DE ACO POLIDO COM CABECA 17 X 27 (2 1/2 X 11)	Material	KG	0,0132000	20,71	0,27		
					MO sem LS =>	27,20	LS =>	0,00	MO com LS =>	27,20
					Valor do BDI =>	125,87			Valor com BDI =>	592,07
						Quant. =>	3,0000000	Preço Total =>	1.776,21	

1.2	Código	Banco	Descrição	Tipo	Und	Quant.	Valor Unit	Total
Composição	C023	Próprio	Cópia da SUDECAP (62.01.22) - PROJETO HIDRAULICO / SANITARIO EXCLUSIVE PAPEL VEGETAL	62,01	A1	1,0000000	1.337,31	1.337,31
Composição Auxiliar	90777	SINAPI	ENGENHEIRO CIVIL DE OBRA JUNIOR COM ENCARGOS COMPLEMENTARES	Livro SINAPI: Cálculos e Parâmetros	H	6,0000000	115,41	692,46
Composição Auxiliar	90779	SINAPI	ENGENHEIRO CIVIL DE OBRA SENIOR COM ENCARGOS COMPLEMENTARES	Livro SINAPI: Cálculos e Parâmetros	H	2,0000000	155,31	310,62
Composição Auxiliar	88255	SINAPI	AUXILIAR TÉCNICO DE ENGENHARIA COM ENCARGOS COMPLEMENTARES	Livro SINAPI: Cálculos e Parâmetros	H	6,0000000	29,61	177,66
Composição Auxiliar	90775	SINAPI	DESENHISTA PROJETISTA COM ENCARGOS COMPLEMENTARES	Livro SINAPI: Cálculos e Parâmetros	H	8,0000000	16,39	131,12

Insumo	94.07.01	SUDECAP	XEROX PRETO/BRANCO - FORMATO A4	Material	UN	10,0000000	0,10	1,00		
Insumo	94.11.01	SUDECAP	ENCADERNAÇÃO A4 ACETATO, PVC/CROMICOTE, COM ESPIRAL	Material	UN	0,1000000	4,50	0,45		
Insumo	94.12.04	SUDECAP	PLOTAGEM SULFITE FORMATO A1 MÍNIMO 90G/M2	Material	UN	4,0000000	6,00	24,00		
				MO sem LS =>		1.261,40	LS =>	0,00	MO com LS =>	1.261,40
				Valor do BDI =>		361,07			Valor com BDI =>	1.698,38
							Quant. =>	1,0000000	Preço Total =>	1.698,38

1.3	Código	Banco	Descrição	Tipo	Und	Quant.	Valor Unit	Total		
Composição	C016	Próprio	Cópia da SUDECAP (62.01.19) - PROJETO ELETRICO EXCLUSIVE PAPEL VEGETAL	62,01	A1	1,0000000	1.317,15	1.317,15		
Composição Auxiliar	90777	SINAPI	ENGENHEIRO CIVIL DE OBRA JUNIOR COM ENCARGOS COMPLEMENTARES	Livro SINAPI: Cálculos e Parâmetros	H	6,0000000	115,41	692,46		
Composição Auxiliar	90778	SINAPI	ENGENHEIRO CIVIL DE OBRA PLENO COM ENCARGOS COMPLEMENTARES	Livro SINAPI: Cálculos e Parâmetros	H	2,0000000	115,62	231,24		
Composição Auxiliar	90775	SINAPI	DESENHISTA PROJETISTA COM ENCARGOS COMPLEMENTARES	Livro SINAPI: Cálculos e Parâmetros	H	8,0000000	16,39	131,12		
Composição Auxiliar	88255	SINAPI	AUXILIAR TÉCNICO DE ENGENHARIA COM ENCARGOS COMPLEMENTARES	Livro SINAPI: Cálculos e Parâmetros	H	8,0000000	29,61	236,88		
Insumo	94.07.01	SUDECAP	XEROX PRETO/BRANCO - FORMATO A4	Material	UN	10,0000000	0,10	1,00		
Insumo	94.11.01	SUDECAP	ENCADERNAÇÃO A4 ACETATO, PVC/CROMICOTE, COM ESPIRAL	Material	UN	0,1000000	4,50	0,45		
Insumo	94.12.04	SUDECAP	PLOTAGEM SULFITE FORMATO A1 MÍNIMO 90G/M2	Material	UN	4,0000000	6,00	24,00		
				MO sem LS =>		1.236,66	LS =>	0,00	MO com LS =>	1.236,66
				Valor do BDI =>		355,63			Valor com BDI =>	1.672,78
							Quant. =>	1,0000000	Preço Total =>	1.672,78

1.4	Código	Banco	Descrição	Tipo	Und	Quant.	Valor Unit	Total
Composição	98458	SINAPI	TAPUME COM COMPENSADO DE MADEIRA. AF_03/2024	Instalações para Canteiros de Obras	m²	1,0000000	104,20	104,20
Composição Auxiliar	88239	SINAPI	AJUDANTE DE CARPINTEIRO COM ENCARGOS COMPLEMENTARES	Livro SINAPI: Cálculos e Parâmetros	H	0,5290000	22,73	12,02
Composição Auxiliar	88262	SINAPI	CARPINTEIRO DE FORMAS COM ENCARGOS COMPLEMENTARES	Livro SINAPI: Cálculos e Parâmetros	H	0,7900000	27,31	21,57
Composição Auxiliar	91692	SINAPI	SERRA CIRCULAR DE BANCADA COM MOTOR ELÉTRICO POTÊNCIA DE 5HP, COM COIFA PARA DISCO 10" - CHP DIURNO. AF_08/2015	Custos Horários Produtivo e Improdutivo dos Equipamentos	CHP	0,0066000	29,49	0,19
Composição Auxiliar	91693	SINAPI	SERRA CIRCULAR DE BANCADA COM MOTOR ELÉTRICO POTÊNCIA DE 5HP, COM COIFA PARA DISCO 10" - CHI DIURNO. AF_08/2015	Custos Horários Produtivo e Improdutivo dos Equipamentos	CHI	0,0264000	28,09	0,74

Composição Auxiliar	94974	SINAPI	CONCRETO MAGRO PARA LASTRO, TRAÇO 1:4,5:4,5 (EM MASSA SECA DE CIMENTO/ AREIA MÉDIA/ BRITA 1) - PREPARO MANUAL. AF_05/2021	Produção de Concreto	m³	0,0061000	533,89	3,25	
Insumo	00004491	SINAPI	PONTALETE *7,5 X 7,5* CM EM PINUS, MISTA OU EQUIVALENTE DA REGIAO - BRUTA	Material	M	1,2273000	11,46	14,06	
Insumo	00005061	SINAPI	PREGO DE ACO POLIDO COM CABECA 18 X 27 (2 1/2 X 10)	Material	KG	0,0680000	19,98	1,35	
Insumo	00006194	SINAPI	TABUA *2,5 X 15 CM EM PINUS, MISTA OU EQUIVALENTE DA REGIAO - BRUTA	Material	M	2,0000000	8,18	16,36	
Insumo	00043681	SINAPI	CHAPA/PAINEL DE MADEIRA COMPENSADA RESINADA (MADEIRITE RESINADO ROSA) PARA FORMA DE CONCRETO, DE 2200 X 1100 MM, E = 8 A 12 MM	Material	m²	1,0500380	33,01	34,66	
				MO sem LS =>	23,96	LS =>	0,00	MO com LS =>	23,96
				Valor do BDI =>	28,13			Valor com BDI =>	132,33
						Quant. =>	40,0000000	Preço Total =>	5.293,20

1.5	Código	Banco	Descrição	Tipo	Und	Quant.	Valor Unit	Total	
Composição	97113	SINAPI	APLICAÇÃO DE LONA PLÁSTICA PARA EXECUÇÃO DE PAVIMENTOS DE CONCRETO. AF_04/2022	Pavimento Rígido de Concreto	m²	1,0000000	2,87	2,87	
Composição Auxiliar	88309	SINAPI	PEDREIRO COM ENCARGOS COMPLEMENTARES	Livro SINAPI: Cálculos e Parâmetros	H	0,0049100	27,72	0,13	
Composição Auxiliar	88316	SINAPI	SERVENTE COM ENCARGOS COMPLEMENTARES	Livro SINAPI: Cálculos e Parâmetros	H	0,0058900	22,19	0,13	
Insumo	00042408	SINAPI	LONA PLASTICA EXTRA FORTE PRETA, E = 200 MICRA	Material	m²	1,1280000	2,32	2,61	
				MO sem LS =>	0,17	LS =>	0,00	MO com LS =>	0,17
				Valor do BDI =>	0,77			Valor com BDI =>	3,64
						Quant. =>	400,0000000	Preço Total =>	1.456,00

1.6	Código	Banco	Descrição	Tipo	Und	Quant.	Valor Unit	Total	
Composição	10719	ORSE	Placa de indicativa em acrílico e adesivo, com sinalização para deficientes, dim.: 12 x 30 cm	Sinalização Vertical	Un	1,0000000	53,28	53,28	
Insumo	11476	ORSE	Placa indicativa em acrílico e adesivo com sinalização para deficientes dim.:12 x 30 cm	Material	Un	1,0000000	53,28	53,28	
				MO sem LS =>	0,00	LS =>	0,00	MO com LS =>	0,00
				Valor do BDI =>	14,38			Valor com BDI =>	67,66
						Quant. =>	5,0000000	Preço Total =>	338,30

2			Reforma Banheiro					101.078,57
2.1			Demolição					6.160,52

2.1.1	Código	Banco	Descrição	Tipo	Und	Quant.	Valor Unit	Total		
Composição	97622	SINAPI	DEMOLIÇÃO DE ALVENARIA DE BLOCO FURADO, DE FORMA MANUAL, SEM REAPROVEITAMENTO. AF_09/2023	Demolições e Remoções	m³	1,0000000	58,53	58,53		
Composição Auxiliar	88309	SINAPI	PEDREIRO COM ENCARGOS COMPLEMENTARES	Livro SINAPI: Cálculos e Parâmetros	H	0,3541000	27,72	9,81		
Composição Auxiliar	88316	SINAPI	SERVENTE COM ENCARGOS COMPLEMENTARES	Livro SINAPI: Cálculos e Parâmetros	H	2,1957000	22,19	48,72		
					MO sem LS =>	37,24	LS =>	0,00	MO com LS =>	37,24
					Valor do BDI =>	15,80			Valor com BDI =>	74,33
					Quant. =>	6,5000000	Preço Total =>			483,14

2.1.2	Código	Banco	Descrição	Tipo	Und	Quant.	Valor Unit	Total		
Composição	97633	SINAPI	DEMOLIÇÃO DE REVESTIMENTO CERÂMICO, DE FORMA MANUAL, SEM REAPROVEITAMENTO. AF_09/2023	Demolições e Remoções	m²	1,0000000	23,51	23,51		
Composição Auxiliar	88256	SINAPI	AZULEJISTA OU LADRILHEIRO COM ENCARGOS COMPLEMENTARES	Livro SINAPI: Cálculos e Parâmetros	H	0,2301000	27,59	6,34		
Composição Auxiliar	88316	SINAPI	SERVENTE COM ENCARGOS COMPLEMENTARES	Livro SINAPI: Cálculos e Parâmetros	H	0,7740000	22,19	17,17		
					MO sem LS =>	15,11	LS =>	0,00	MO com LS =>	15,11
					Valor do BDI =>	6,34			Valor com BDI =>	29,85
					Quant. =>	41,7400000	Preço Total =>			1.245,93

2.1.3	Código	Banco	Descrição	Tipo	Und	Quant.	Valor Unit	Total		
Composição	104790	SINAPI	DEMOLIÇÃO DE PISO DE CONCRETO SIMPLES, DE FORMA MECANIZADA COM MARTELETE, SEM REAPROVEITAMENTO. AF_09/2023	Demolições e Remoções	m³	1,0000000	104,01	104,01		
Composição Auxiliar	5795	SINAPI	MARTELETE OU ROMPEDOR PNEUMÁTICO MANUAL, 28 KG, COM SILENCIADOR - CHP DIURNO. AF_07/2016	Custos Horários Produtivo e Improdutivo dos Equipamentos	CHP	1,1370000	23,96	27,24		
Composição Auxiliar	5952	SINAPI	MARTELETE OU ROMPEDOR PNEUMÁTICO MANUAL, 28 KG, COM SILENCIADOR - CHI DIURNO. AF_07/2016	Custos Horários Produtivo e Improdutivo dos Equipamentos	CHI	0,8695000	23,15	20,12		
Composição Auxiliar	88309	SINAPI	PEDREIRO COM ENCARGOS COMPLEMENTARES	Livro SINAPI: Cálculos e Parâmetros	H	0,0722000	27,72	2,00		
Composição Auxiliar	88316	SINAPI	SERVENTE COM ENCARGOS COMPLEMENTARES	Livro SINAPI: Cálculos e Parâmetros	H	0,4479000	22,19	9,93		
Composição Auxiliar	90964	SINAPI	COMPRESSOR DE AR REBOCÁVEL, VAZÃO 89 PCM, PRESSÃO EFETIVA DE TRABALHO 102 PSI, MOTOR DIESEL, POTÊNCIA 20 CV - CHP DIURNO. AF_06/2015	Custos Horários Produtivo e Improdutivo dos Equipamentos	CHP	1,1370000	32,54	36,99		
Composição Auxiliar	90965	SINAPI	COMPRESSOR DE AR REBOCÁVEL, VAZÃO 89 PCM, PRESSÃO EFETIVA DE TRABALHO 102 PSI, MOTOR DIESEL, POTÊNCIA 20 CV - CHI DIURNO. AF_06/2015	Custos Horários Produtivo e Improdutivo dos Equipamentos	CHI	0,8695000	8,90	7,73		
					MO sem LS =>	37,90	LS =>	0,00	MO com LS =>	37,90
					Valor do BDI =>	28,08			Valor com BDI =>	132,09

Quant. => 1,8000000 Preço Total => 237,76

2.1.4	Código	Banco	Descrição	Tipo	Und	Quant.	Valor Unit	Total		
Composição	97641	SINAPI	REMOÇÃO DE FORRO DE GESSO, DE FORMA MANUAL, SEM REAPROVEITAMENTO. AF_09/2023	Demolições e Remoções	m²	1,0000000	3,03	3,03		
Composição Auxiliar	88269	SINAPI	GESSEIRO COM ENCARGOS COMPLEMENTARES	Livro SINAPI: Cálculos e Parâmetros	H	0,0336000	27,53	0,92		
Composição Auxiliar	88316	SINAPI	SERVENTE COM ENCARGOS COMPLEMENTARES	Livro SINAPI: Cálculos e Parâmetros	H	0,0951000	22,19	2,11		
					MO sem LS =>	1,95	LS =>	0,00	MO com LS =>	1,95
					Valor do BDI =>	0,81			Valor com BDI =>	3,84
						Quant. =>	28,2600000	Preço Total =>	108,51	

2.1.5	Código	Banco	Descrição	Tipo	Und	Quant.	Valor Unit	Total		
Composição	97665	SINAPI	REMOÇÃO DE LUMINÁRIAS, DE FORMA MANUAL, SEM REAPROVEITAMENTO. AF_09/2023	Demolições e Remoções	UN	1,0000000	1,85	1,85		
Composição Auxiliar	88264	SINAPI	ELETRICISTA COM ENCARGOS COMPLEMENTARES	Livro SINAPI: Cálculos e Parâmetros	H	0,0205000	28,05	0,57		
Composição Auxiliar	88316	SINAPI	SERVENTE COM ENCARGOS COMPLEMENTARES	Livro SINAPI: Cálculos e Parâmetros	H	0,0580000	22,19	1,28		
					MO sem LS =>	1,20	LS =>	0,00	MO com LS =>	1,20
					Valor do BDI =>	0,49			Valor com BDI =>	2,34
						Quant. =>	4,0000000	Preço Total =>	9,36	

2.1.6	Código	Banco	Descrição	Tipo	Und	Quant.	Valor Unit	Total		
Composição	97660	SINAPI	REMOÇÃO DE INTERRUPTORES/TOMADAS ELÉTRICAS, DE FORMA MANUAL, SEM REAPROVEITAMENTO. AF_09/2023	Demolições e Remoções	UN	1,0000000	0,68	0,68		
Composição Auxiliar	88264	SINAPI	ELETRICISTA COM ENCARGOS COMPLEMENTARES	Livro SINAPI: Cálculos e Parâmetros	H	0,0076000	28,05	0,21		
Composição Auxiliar	88316	SINAPI	SERVENTE COM ENCARGOS COMPLEMENTARES	Livro SINAPI: Cálculos e Parâmetros	H	0,0215000	22,19	0,47		
					MO sem LS =>	0,43	LS =>	0,00	MO com LS =>	0,43
					Valor do BDI =>	0,18			Valor com BDI =>	0,86
						Quant. =>	2,0000000	Preço Total =>	1,72	

2.1.7	Código	Banco	Descrição	Tipo	Und	Quant.	Valor Unit	Total
Composição	97661	SINAPI	REMOÇÃO DE CABOS ELÉTRICOS, COM SEÇÃO DE 10 MM², FORMA MANUAL, SEM REAPROVEITAMENTO. AF_09/2023	Demolições e Remoções	M	1,0000000	0,73	0,73

Composição Auxiliar	88264	SINAPI	ELETRICISTA COM ENCARGOS COMPLEMENTARES	Livro SINAPI: Cálculos e Parâmetros	H	0,0081000	28,05	0,22	
Composição Auxiliar	88316	SINAPI	SERVEnte COM ENCARGOS COMPLEMENTARES	Livro SINAPI: Cálculos e Parâmetros	H	0,0230000	22,19	0,51	
				MO sem LS =>	0,46	LS =>	0,00	MO com LS =>	0,46
				Valor do BDI =>	0,19			Valor com BDI =>	0,92
						Quant. =>	80,0000000	Preço Total =>	73,60

2.1.8	Código	Banco	Descrição	Tipo	Und	Quant.	Valor Unit	Total	
Composição	100982	SINAPI	CARGA, MANOBRA E DESCARGA DE ENTULHO EM CAMINHÃO BASCULANTE 10 M³ - CARGA COM ESCAVADEIRA HIDRÁULICA (CAÇAMBA DE 0,80 M³ / 111 HP) E DESCARGA LIVRE (UNIDADE: M3). AF_07/2020	Transporte, Carga e Descarga de Materiais	m³	1,0000000	9,00	9,00	
Composição Auxiliar	5631	SINAPI	ESCAVADEIRA HIDRÁULICA SOBRE ESTEIRAS, CAÇAMBA 0,80 M3, PESO OPERACIONAL 17 T, POTENCIA BRUTA 111 HP - CHP DIURNO. AF_06/2014	Custos Horários Produtivo e Improdutivo dos Equipamentos	CHP	0,0083000	210,79	1,74	
Composição Auxiliar	5632	SINAPI	ESCAVADEIRA HIDRÁULICA SOBRE ESTEIRAS, CAÇAMBA 0,80 M3, PESO OPERACIONAL 17 T, POTENCIA BRUTA 111 HP - CHI DIURNO. AF_06/2014	Custos Horários Produtivo e Improdutivo dos Equipamentos	CHI	0,0105000	86,92	0,91	
Composição Auxiliar	91386	SINAPI	CAMINHÃO BASCULANTE 10 M3, TRUCADO CABINE SIMPLES, PESO BRUTO TOTAL 23.000 KG, CARGA ÚTIL MÁXIMA 15.935 KG, DISTÂNCIA ENTRE EIXOS 4,80 M, POTÊNCIA 230 CV INCLUSIVE CAÇAMBA METÁLICA - CHP DIURNO. AF_06/2014	Custos Horários Produtivo e Improdutivo dos Equipamentos	CHP	0,0198000	268,40	5,31	
Composição Auxiliar	91387	SINAPI	CAMINHÃO BASCULANTE 10 M3, TRUCADO CABINE SIMPLES, PESO BRUTO TOTAL 23.000 KG, CARGA ÚTIL MÁXIMA 15.935 KG, DISTÂNCIA ENTRE EIXOS 4,80 M, POTÊNCIA 230 CV INCLUSIVE CAÇAMBA METÁLICA - CHI DIURNO. AF_06/2014	Custos Horários Produtivo e Improdutivo dos Equipamentos	CHI	0,0138000	75,70	1,04	
				MO sem LS =>	1,15	LS =>	0,00	MO com LS =>	1,15
				Valor do BDI =>	2,43			Valor com BDI =>	11,43
						Quant. =>	350,0000000	Preço Total =>	4.000,50

2.2	Contrapiso							2.446,46
2.2.1	Código	Banco	Descrição	Tipo	Und	Quant.	Valor Unit	Total
Composição	87702	SINAPI	CONTRAPISO EM ARGAMASSA TRAÇO 1:4 (CIMENTO E AREIA), PREPARO MANUAL, APLICADO EM ÁREAS SECAS SOBRE LAJE, NÃO ADERIDO, ACABAMENTO NÃO REFORÇADO, ESPESURA 6CM. AF_07/2021	Contrapiso	m²	1,0000000	68,17	68,17
Composição Auxiliar	87373	SINAPI	ARGAMASSA TRAÇO 1:4 (EM VOLUME DE CIMENTO E AREIA MÉDIA ÚMIDA) PARA CONTRAPISO, PREPARO MANUAL. AF_08/2019	Argamassas	m³	0,0661000	856,15	56,59

Composição Auxiliar	88309	SINAPI	PEDREIRO COM ENCARGOS COMPLEMENTARES	Livro SINAPI: Cálculos e Parâmetros	H	0,2990000	27,72	8,28	
Composição Auxiliar	88316	SINAPI	SERVEnte COM ENCARGOS COMPLEMENTARES	Livro SINAPI: Cálculos e Parâmetros	H	0,1490000	22,19	3,30	
				MO sem LS =>	17,90	LS =>	0,00	MO com LS =>	17,90
				Valor do BDI =>	18,40			Valor com BDI =>	86,57
						Quant. =>	28,2600000	Preço Total =>	2.446,46

2.3			Impermeabilização					3.418,92	
2.3.1	Código	Banco	Descrição	Tipo	Und	Quant.	Valor Unit	Total	
Composição	98558	SINAPI	TRATAMENTO DE RALO OU PONTO EMERGENTE COM ARGAMASSA POLIMÉRICA / MEMBRANA ACRÍLICA REFORÇADO COM TELA DE POLIÉSTER (MAV). AF_09/2023	Impermeabilização, Proteção Mecânica e Tratamento de Junta	UN	1,0000000	10,12	10,12	
Composição Auxiliar	88243	SINAPI	AJUDANTE ESPECIALIZADO COM ENCARGOS COMPLEMENTARES	Livro SINAPI: Cálculos e Parâmetros	H	0,0307000	23,02	0,70	
Composição Auxiliar	88270	SINAPI	IMPERMEABILIZADOR COM ENCARGOS COMPLEMENTARES	Livro SINAPI: Cálculos e Parâmetros	H	0,1361000	27,72	3,77	
Insumo	0000135	SINAPI	ARGAMASSA POLIMERICA IMPERMEABILIZANTE SEMIFLEXIVEL, BICOMPONENTE, A BASE DE CIMENTO E ADITIVOS	Material	KG	0,7385000	4,10	3,02	
Insumo	00004030	SINAPI	VEU DE POLIESTER PARA IMPERMEABILIZACAO	Material	m²	0,3571000	7,38	2,63	
				MO sem LS =>	3,07	LS =>	0,00	MO com LS =>	3,07
				Valor do BDI =>	2,73			Valor com BDI =>	12,85
						Quant. =>	4,0000000	Preço Total =>	51,40

2.3.2	Código	Banco	Descrição	Tipo	Und	Quant.	Valor Unit	Total	
Composição	98556	SINAPI	IMPERMEABILIZAÇÃO DE SUPERFÍCIE COM ARGAMASSA POLIMÉRICA / MEMBRANA ACRÍLICA, 4 DEMÃOS, REFORÇADA COM VÉU DE POLIÉSTER (MAV). AF_09/2023	Impermeabilização, Proteção Mecânica e Tratamento de Junta	m²	1,0000000	61,40	61,40	
Composição Auxiliar	88243	SINAPI	AJUDANTE ESPECIALIZADO COM ENCARGOS COMPLEMENTARES	Livro SINAPI: Cálculos e Parâmetros	H	0,2228000	23,02	5,12	
Composição Auxiliar	88270	SINAPI	IMPERMEABILIZADOR COM ENCARGOS COMPLEMENTARES	Livro SINAPI: Cálculos e Parâmetros	H	0,9881000	27,72	27,39	
Insumo	0000135	SINAPI	ARGAMASSA POLIMERICA IMPERMEABILIZANTE SEMIFLEXIVEL, BICOMPONENTE, A BASE DE CIMENTO E ADITIVOS	Material	KG	4,6154000	4,10	18,92	
Insumo	00004030	SINAPI	VEU DE POLIESTER PARA IMPERMEABILIZACAO	Material	m²	1,3513000	7,38	9,97	
				MO sem LS =>	22,33	LS =>	0,00	MO com LS =>	22,33
				Valor do BDI =>	16,57			Valor com BDI =>	77,97
						Quant. =>	43,1900000	Preço Total =>	3.367,52

2.4			Elétrica						2.481,10	
2.4.1	Código	Banco	Descrição	Tipo	Und	Quant.	Valor Unit	Total		
Insumo	00043104	SINAPI	CAIXA DE PASSAGEM ELETRICA, PARA PISO, EM PVC, DIMENSOES DE 3/4" A 4"	Material	UN	1,0000000	691,96	691,96		
				MO sem LS =>		0,00	LS =>	0,00	MO com LS =>	0,00
				Valor do BDI =>		186,82			Valor com BDI =>	878,78
					Quant. =>	2,0000000	Preço Total =>			1.757,56

2.4.2	Código	Banco	Descrição	Tipo	Und	Quant.	Valor Unit	Total		
Composição	91940	SINAPI	CAIXA RETANGULAR 4" X 2" MÉDIA (1,30 M DO PISO), PVC, INSTALADA EM PAREDE - FORNECIMENTO E INSTALAÇÃO. AF_03/2023	Instalações Elétricas - Eletrodutos Embutidos, Cabos, Caixas, Tomadas e Interruptores	UN	1,0000000	18,26	18,26		
Composição Auxiliar	88247	SINAPI	AUXILIAR DE ELETRICISTA COM ENCARGOS COMPLEMENTARES	Livro SINAPI: Cálculos e Parâmetros	H	0,2910000	23,30	6,78		
Composição Auxiliar	88264	SINAPI	ELETRICISTA COM ENCARGOS COMPLEMENTARES	Livro SINAPI: Cálculos e Parâmetros	H	0,2910000	28,05	8,16		
Composição Auxiliar	88629	SINAPI	ARGAMASSA TRAÇO 1:3 (EM VOLUME DE CIMENTO E AREIA MÉDIA ÚMIDA), PREPARO MANUAL. AF_08/2019	Argamassas	m³	0,0009000	785,32	0,70		
Insumo	00001872	SINAPI	CAIXA DE PASSAGEM, EM PVC, DE 4" X 2", PARA ELETRODUTO FLEXIVEL CORRUGADO	Material	UN	1,0000000	2,62	2,62		
				MO sem LS =>		10,11	LS =>	0,00	MO com LS =>	10,11
				Valor do BDI =>		4,93			Valor com BDI =>	23,19
					Quant. =>	6,0000000	Preço Total =>			139,14

2.4.3	Código	Banco	Descrição	Tipo	Und	Quant.	Valor Unit	Total		
Composição	91855	SINAPI	ELETRODUTO FLEXÍVEL CORRUGADO REFORÇADO, PVC, DN 25 MM (3/4"), PARA CIRCUITOS TERMINAIS, INSTALADO EM PAREDE - FORNECIMENTO E INSTALAÇÃO. AF_03/2023	Instalações Elétricas - Eletrodutos Embutidos, Cabos, Caixas, Tomadas e Interruptores	M	1,0000000	11,51	11,51		
Composição Auxiliar	88247	SINAPI	AUXILIAR DE ELETRICISTA COM ENCARGOS COMPLEMENTARES	Livro SINAPI: Cálculos e Parâmetros	H	0,1340000	23,30	3,12		
Composição Auxiliar	88264	SINAPI	ELETRICISTA COM ENCARGOS COMPLEMENTARES	Livro SINAPI: Cálculos e Parâmetros	H	0,1340000	28,05	3,75		
Insumo	00039244	SINAPI	ELETRODUTO PVC FLEXIVEL CORRUGADO, REFORÇADO, COR LARANJA, DE 25 MM, PARA LAJES E PISOS	Material	M	1,0170000	4,57	4,64		
				MO sem LS =>		4,60	LS =>	0,00	MO com LS =>	4,60
				Valor do BDI =>		3,10			Valor com BDI =>	14,61
					Quant. =>	40,0000000	Preço Total =>			584,40

2.5			Elétrica - Fiação, Interruptores e tomadas						3.745,58
------------	--	--	---------------------------------------------------	--	--	--	--	--	-----------------

2.5.1	Código	Banco	Descrição	Tipo	Und	Quant.	Valor Unit	Total		
Composição	91926	SINAPI	CABO DE COBRE FLEXÍVEL ISOLADO, 2,5 MM², ANTI-CHAMA 450/750 V, PARA CIRCUITOS TERMINAIS - FORNECIMENTO E INSTALAÇÃO. AF_03/2023	Instalações Elétricas - Eletrodutos Embutidos, Cabos, Caixas, Tomadas e Interruptores	M	1,0000000	4,88	4,88		
Composição Auxiliar	88247	SINAPI	AUXILIAR DE ELETRICISTA COM ENCARGOS COMPLEMENTARES	Livro SINAPI: Cálculos e Parâmetros	H	0,0290000	23,30	0,67		
Composição Auxiliar	88264	SINAPI	ELETRICISTA COM ENCARGOS COMPLEMENTARES	Livro SINAPI: Cálculos e Parâmetros	H	0,0290000	28,05	0,81		
Insumo	00001014	SINAPI	CABO DE COBRE, FLEXIVEL, CLASSE 4 OU 5, ISOLACAO EM PVC/A, ANTICHAMA BWF-B, 1 CONDUTOR, 450/750 V, SECAO NOMINAL 2,5 MM2	Material	M	1,2434000	2,71	3,36		
Insumo	00021127	SINAPI	FITA ISOLANTE ADESIVA ANTICHAMA, USO ATE 750 V, EM ROLO DE 19 MM X 5 M	Material	UN	0,0094000	4,91	0,04		
					MO sem LS =>	0,99	LS =>	0,00	MO com LS =>	0,99
					Valor do BDI =>	1,31			Valor com BDI =>	6,19
					Quant. =>	160,0000000	Preço Total =>			990,40

2.5.2	Código	Banco	Descrição	Tipo	Und	Quant.	Valor Unit	Total		
Composição	91959	SINAPI	INTERRUPTOR SIMPLES (2 MÓDULOS), 10A/250V, INCLUINDO SUPORTE E PLACA - FORNECIMENTO E INSTALAÇÃO. AF_03/2023	Instalações Elétricas - Eletrodutos Embutidos, Cabos, Caixas, Tomadas e Interruptores	UN	1,0000000	43,82	43,82		
Composição Auxiliar	91946	SINAPI	SUPORTE PARAFUSADO COM PLACA DE ENCAIXE 4" X 2" MÉDIO (1,30 M DO PISO) PARA PONTO ELÉTRICO - FORNECIMENTO E INSTALAÇÃO. AF_03/2023	Instalações Elétricas - Eletrodutos Embutidos, Cabos, Caixas, Tomadas e Interruptores	UN	1,0000000	10,61	10,61		
Composição Auxiliar	91958	SINAPI	INTERRUPTOR SIMPLES (2 MÓDULOS), 10A/250V, SEM SUPORTE E SEM PLACA - FORNECIMENTO E INSTALAÇÃO. AF_03/2023	Instalações Elétricas - Eletrodutos Embutidos, Cabos, Caixas, Tomadas e Interruptores	UN	1,0000000	33,21	33,21		
					MO sem LS =>	18,22	LS =>	0,00	MO com LS =>	18,22
					Valor do BDI =>	11,83			Valor com BDI =>	55,65
					Quant. =>	2,0000000	Preço Total =>			111,30

2.5.3	Código	Banco	Descrição	Tipo	Und	Quant.	Valor Unit	Total		
Composição	C020	Próprio	Copia da ORSE (12971) - Luminária Painel Led embutir 18w quadrada, 6000k da G-light ou similar - Rev01_11/2021	82	un	1,0000000	86,25	86,25		
Composição Auxiliar	88316	SINAPI	SERVENTE COM ENCARGOS COMPLEMENTARES	Livro SINAPI: Cálculos e Parâmetros	H	1,0000000	22,19	22,19		
Composição Auxiliar	88264	SINAPI	ELETRICISTA COM ENCARGOS COMPLEMENTARES	Livro SINAPI: Cálculos e Parâmetros	H	1,0000000	28,05	28,05		
Insumo	13685	ORSE	Luminária Painel Led embutir 18w quadrada, 6000k da G-light ou similar	Material	un	1,0000000	36,01	36,01		
					MO sem LS =>	33,44	LS =>	0,00	MO com LS =>	33,44
					Valor do BDI =>	23,28			Valor com BDI =>	109,53

Quant. => 8,0000000 Preço Total => 876,24

2.5.4	Código	Banco	Descrição	Tipo	Und	Quant.	Valor Unit	Total			
Insumo	12838	ORSE	Alarme Banheiro Pne Deficiente Físico Conforme Nbr 9050 com acionador	Material	un	1,0000000	543,64	543,64			
						MO sem LS =>	0,00	LS =>	0,00	MO com LS =>	0,00
						Valor do BDI =>	146,78			Valor com BDI =>	690,42
						Quant. =>	2,0000000	Preço Total =>	1.380,84		

2.5.5	Código	Banco	Descrição	Tipo	Und	Quant.	Valor Unit	Total			
Composição	91928	SINAPI	CABO DE COBRE FLEXÍVEL ISOLADO, 4 MM², ANTI-CHAMA 450/750 V, PARA CIRCUITOS TERMINAIS - FORNECIMENTO E INSTALAÇÃO. AF_03/2023	Instalações Elétricas - Eletrodutos Embutidos, Cabos, Caixas, Tomadas e Interruptores	M	1,0000000	7,62	7,62			
Composição Auxiliar	88247	SINAPI	AUXILIAR DE ELETRICISTA COM ENCARGOS COMPLEMENTARES	Livro SINAPI: Cálculos e Parâmetros	H	0,0390000	23,30	0,90			
Composição Auxiliar	88264	SINAPI	ELETRICISTA COM ENCARGOS COMPLEMENTARES	Livro SINAPI: Cálculos e Parâmetros	H	0,0390000	28,05	1,09			
Insumo	00000981	SINAPI	CABO DE COBRE, FLEXIVEL, CLASSE 4 OU 5, ISOLACAO EM PVC/A, ANTICHAMA BWF-B, 1 CONDUTOR, 450/750 V, SECAO NOMINAL 4 MM2	Material	M	1,2434000	4,50	5,59			
Insumo	00021127	SINAPI	FITA ISOLANTE ADESIVA ANTICHAMA, USO ATE 750 V, EM ROLO DE 19 MM X 5 M	Material	UN	0,0094000	4,91	0,04			
						MO sem LS =>	1,33	LS =>	0,00	MO com LS =>	1,33
						Valor do BDI =>	2,05			Valor com BDI =>	9,67
						Quant. =>	40,0000000	Preço Total =>	386,80		

2.6	Revestimentos							13.052,69
2.6.1	Código	Banco	Descrição	Tipo	Und	Quant.	Valor Unit	Total
Composição	87531	SINAPI	EMBOÇO, EM ARGAMASSA TRAÇO 1:2:8, PREPARO MECÂNICO, APLICADO MANUALMENTE EM PAREDES INTERNAS DE AMBIENTES COM ÁREA ENTRE 5M² E 10M², E = 17,5MM, COM TALISCAS. AF_03/2024	Massa Única Interna	m²	1,0000000	37,66	37,66
Composição Auxiliar	87292	SINAPI	ARGAMASSA TRAÇO 1:2:8 (EM VOLUME DE CIMENTO, CAL E AREIA MÉDIA ÚMIDA) PARA EMBOÇO/MASSA ÚNICA/ASSENTAMENTO DE ALVENARIA DE VEDAÇÃO, PREPARO MECÂNICO COM BETONEIRA 400 L. AF_08/2019	Argamassas	m³	0,0304000	677,28	20,58
Composição Auxiliar	88309	SINAPI	PEDREIRO COM ENCARGOS COMPLEMENTARES	Livro SINAPI: Cálculos e Parâmetros	H	0,4402000	27,72	12,20
Composição Auxiliar	88316	SINAPI	SERVENTE COM ENCARGOS COMPLEMENTARES	Livro SINAPI: Cálculos e Parâmetros	H	0,2201000	22,19	4,88

MO sem LS => 13,59 LS => 0,00 MO com LS => 13,59
 Valor do BDI => 10,16 Valor com BDI => 47,82
Quant. => 59,6500000 Preço Total => 2.852,46

2.6.2	Código	Banco	Descrição	Tipo	Und	Quant.	Valor Unit	Total
Composição	87269	SINAPI	REVESTIMENTO CERÂMICO PARA PAREDES INTERNAS COM PLACAS TIPO ESMALTADA DE DIMENSÕES 25X35 CM APLICADAS NA ALTURA INTEIRA DAS PAREDES. AF_02/2023_PE	Revestimentos Cerâmicos Internos	m²	1,0000000	70,76	70,76
Composição Auxiliar	88256	SINAPI	AZULEJISTA OU LADRILHEIRO COM ENCARGOS COMPLEMENTARES	Livro SINAPI: Cálculos e Parâmetros	H	0,6488000	27,59	17,90
Composição Auxiliar	88316	SINAPI	SERVEnte COM ENCARGOS COMPLEMENTARES	Livro SINAPI: Cálculos e Parâmetros	H	0,3004000	22,19	6,66
Insumo	00000536	SINAPI	REVESTIMENTO PARA PAREDE, EM CERAMICA ESMALTADA, FORMATO MENOR OU IGUAL A 2025 CM2	Material	m²	1,0725000	36,74	39,40
Insumo	00001381	SINAPI	ARGAMASSA COLANTE AC I PARA CERAMICAS	Material	KG	4,9100000	1,03	5,05
Insumo	00034357	SINAPI	REJUNTE CIMENTICIO, QUALQUER COR	Material	KG	0,2900000	6,04	1,75

MO sem LS => 16,59 LS => 0,00 MO com LS => 16,59
 Valor do BDI => 19,10 Valor com BDI => 89,86
Quant. => 59,6500000 Preço Total => 5.360,14

2.6.3	Código	Banco	Descrição	Tipo	Und	Quant.	Valor Unit	Total
Composição	87263	SINAPI	REVESTIMENTO CERÂMICO PARA PISO COM PLACAS TIPO PORCELANATO DE DIMENSÕES 60X60 CM APLICADA EM AMBIENTES DE ÁREA MAIOR QUE 10 M². AF_02/2023_PE	Revestimentos Cerâmicos Internos	m²	1,0000000	134,86	134,86
Composição Auxiliar	88256	SINAPI	AZULEJISTA OU LADRILHEIRO COM ENCARGOS COMPLEMENTARES	Livro SINAPI: Cálculos e Parâmetros	H	0,5203000	27,59	14,35
Composição Auxiliar	88316	SINAPI	SERVEnte COM ENCARGOS COMPLEMENTARES	Livro SINAPI: Cálculos e Parâmetros	H	0,1674000	22,19	3,71
Insumo	00034357	SINAPI	REJUNTE CIMENTICIO, QUALQUER COR	Material	KG	0,1410000	6,04	0,85
Insumo	00037595	SINAPI	ARGAMASSA COLANTE TIPO AC III	Material	KG	9,1300000	3,16	28,85
Insumo	00045190	SINAPI	PISO EM PORCELANATO, RETIFICADO, LISO, MONOCOLOR, ACETINADO OU POLIDO, FORMATO MAIOR QUE 2500 ATE 6400 CM2	Material	m²	1,0690000	81,48	87,10

MO sem LS => 12,27 LS => 0,00 MO com LS => 12,27
 Valor do BDI => 36,41 Valor com BDI => 171,27
Quant. => 28,2600000 Preço Total => 4.840,09

2.7 Instalações Hidráulicas									9.623,84	
2.7.1	Código	Banco	Descrição	Tipo	Und	Quant.	Valor Unit	Total		
Composição	89402	SINAPI	TUBO, PVC, SOLDÁVEL, DE 25MM, INSTALADO EM RAMAL DE DISTRIBUIÇÃO DE ÁGUA - FORNECIMENTO E INSTALAÇÃO. AF_06/2022	Instalações Prediais de Água Fria em PVC	M	1,0000000	12,18	12,18		
Composição Auxiliar	88248	SINAPI	AUXILIAR DE ENCANADOR OU BOMBEIRO HIDRÁULICO COM ENCARGOS COMPLEMENTARES	Livro SINAPI: Cálculos e Parâmetros	H	0,1586000	22,34	3,54		
Composição Auxiliar	88267	SINAPI	ENCANADOR OU BOMBEIRO HIDRÁULICO COM ENCARGOS COMPLEMENTARES	Livro SINAPI: Cálculos e Parâmetros	H	0,1586000	27,00	4,28		
Insumo	00009868	SINAPI	TUBO PVC, SOLDÁVEL, DE 25 MM, AGUA FRIA (NBR-5648)	Material	M	1,0493000	4,08	4,28		
Insumo	00038383	SINAPI	LIXA D'AGUA EM FOLHA, COR PRETA, GRAO 100	Material	UN	0,0370000	2,43	0,08		
					MO sem LS =>	5,34	LS =>	0,00	MO com LS =>	5,34
					Valor do BDI =>	3,28			Valor com BDI =>	15,46
							Quant. =>	19,0000000	Preço Total =>	293,74

2.7.2	Código	Banco	Descrição	Tipo	Und	Quant.	Valor Unit	Total		
Composição	89987	SINAPI	REGISTRO DE GAVETA BRUTO, LATÃO, ROSCÁVEL, 3/4", COM ACABAMENTO E CANOPLA CROMADOS - FORNECIMENTO E INSTALAÇÃO. AF_08/2021	Válvulas e Registros para Sistemas Prediais	UN	1,0000000	66,37	66,37		
Composição Auxiliar	88248	SINAPI	AUXILIAR DE ENCANADOR OU BOMBEIRO HIDRÁULICO COM ENCARGOS COMPLEMENTARES	Livro SINAPI: Cálculos e Parâmetros	H	0,2212000	22,34	4,94		
Composição Auxiliar	88267	SINAPI	ENCANADOR OU BOMBEIRO HIDRÁULICO COM ENCARGOS COMPLEMENTARES	Livro SINAPI: Cálculos e Parâmetros	H	0,2212000	27,00	5,97		
Insumo	00003148	SINAPI	FITA VEDA ROSCA, EM PTFE, ROLO DE 18 MM X 50 M (L X C)	Material	UN	0,0106000	17,70	0,18		
Insumo	00006005	SINAPI	REGISTRO GAVETA COM ACABAMENTO E CANOPLA CROMADOS, SIMPLES, BITOLA 3/4"	Material	UN	1,0000000	55,28	55,28		
					MO sem LS =>	7,47	LS =>	0,00	MO com LS =>	7,47
					Valor do BDI =>	17,91			Valor com BDI =>	84,28
							Quant. =>	4,0000000	Preço Total =>	337,12

2.7.3	Código	Banco	Descrição	Tipo	Und	Quant.	Valor Unit	Total
Composição	100859	SINAPI	MICTÓRIO SIFONADO LOUÇA BRANCA PARA ENTRADA DE ÁGUA EMBUTIDA - PADRÃO ALTO - FORNECIMENTO E INSTALAÇÃO. AF_01/2020	Louças e Metais	UN	1,0000000	1.012,84	1.012,84
Composição Auxiliar	88267	SINAPI	ENCANADOR OU BOMBEIRO HIDRÁULICO COM ENCARGOS COMPLEMENTARES	Livro SINAPI: Cálculos e Parâmetros	H	2,1153000	27,00	57,11
Composição Auxiliar	88316	SINAPI	SERVENTE COM ENCARGOS COMPLEMENTARES	Livro SINAPI: Cálculos e Parâmetros	H	0,6664000	22,19	14,78

Insumo	00004351	SINAPI	PARAFUSO NIQUELADO 3 1/2" COM ACABAMENTO CROMADO PARA FIXAR PEÇA SANITARIA, INCLUI PORCA CEGA, ARRUELA E BUCHA DE NYLON TAMANHO S-8	Material	UN	2,0000000	15,40	30,80		
Insumo	00006142	SINAPI	CONJUNTO DE LIGACAO AJUSTAVEL, PARA VASO / BACIA SANITARIA, EM PLASTICO BRANCO, COM TUBO, CANOPLA E ESPUDE	Material	UN	1,0000000	8,11	8,11		
Insumo	00044020	SINAPI	MICTORIO INDIVIDUAL, SIFONADO, VALVULA EMBUTIDA, DE LOUCA BRANCA, SEM COMPLEMENTOS - PADRAO ALTO	Material	UN	1,0000000	902,04	902,04		
				MO sem LS =>		49,87	LS =>	0,00	MO com LS =>	49,87
				Valor do BDI =>		273,46			Valor com BDI =>	1.286,30
							Quant. =>	3,0000000	Preço Total =>	3.858,90

2.7.4	Código	Banco	Descrição	Tipo	Und	Quant.	Valor Unit	Total		
Composição	100853	SINAPI	TORNEIRA CROMADA DE MESA PARA LAVATORIO, TIPO MONOCOMANDO. AF_01/2020	Louças e Metais	UN	1,0000000	505,33	505,33		
Composição Auxiliar	88267	SINAPI	ENCANADOR OU BOMBEIRO HIDRÁULICO COM ENCARGOS COMPLEMENTARES	Livro SINAPI: Cálculos e Parâmetros	H	0,4630000	27,00	12,50		
Composição Auxiliar	88316	SINAPI	SERVENTE COM ENCARGOS COMPLEMENTARES	Livro SINAPI: Cálculos e Parâmetros	H	0,1459000	22,19	3,23		
Insumo	00003146	SINAPI	FITA VEDA ROSCA, EM PTFE, ROLO DE 18 MM X 10 M (L X C)	Material	UN	0,0420000	4,80	0,20		
Insumo	00044045	SINAPI	TORNEIRA DE MESA PARA LAVATORIO, METALICA CROMADA, COM MISTURADOR MONOCOMANDO, BICA BAIXA	Material	UN	1,0000000	489,40	489,40		
				MO sem LS =>		10,91	LS =>	0,00	MO com LS =>	10,91
				Valor do BDI =>		136,43			Valor com BDI =>	641,76
							Quant. =>	8,0000000	Preço Total =>	5.134,08

2.8	Instalações Sanitárias							2.262,78
2.8.1	Código	Banco	Descrição	Tipo	Und	Quant.	Valor Unit	Total
Composição	99270	SINAPI	POÇO DE INSPEÇÃO CIRCULAR PARA DRENAGEM, EM CONCRETO PRÉ-MOLDADO, DIÂMETRO INTERNO = 0,60 M, PROFUNDIDADE = 1,40 M, EXCLUINDO TAMPÃO. AF_12/2020	Poços de Visita e Caixas para Bocas de Lobo	UN	1,0000000	675,66	675,66
Composição Auxiliar	101623	SINAPI	PREPARO DE FUNDO DE VALA COM LARGURA MENOR QUE 1,5 M, COM CAMADA DE BRITA, LANÇAMENTO MECANIZADO. AF_08/2020	Escoramento e Preparo de Fundo de Valas	m³	0,2535000	264,34	67,01
Composição Auxiliar	5678	SINAPI	RETROESCAVADEIRA SOBRE RODAS COM CARREGADEIRA, TRAÇÃO 4X4, POTÊNCIA LÍQ. 88 HP, CAÇAMBA CARREG. CAP. MÍN. 1 M3, CAÇAMBA RETRO CAP. 0,26 M3, PESO OPERACIONAL MÍN. 6.674 KG, PROFUNDIDADE ESCAVAÇÃO MÁX. 4,37 M - CHP DIURNO. AF_06/2014	Custos Horários Produtivo e Improdutivo dos Equipamentos	CHP	0,1177000	142,59	16,78

Composição Auxiliar	5679	SINAPI	RETROESCAVADEIRA SOBRE RODAS COM CARREGADEIRA, TRAÇÃO 4X4, POTÊNCIA LÍQ. 88 HP, CAÇAMBA CARREG. CAP. MÍN. 1 M3, CAÇAMBA RETRO CAP. 0,26 M3, PESO OPERACIONAL MÍN. 6.674 KG, PROFUNDIDADE ESCAVAÇÃO MÁX. 4,37 M - CHI DIURNO. AF_06/2014	Custos Horários Produtivo e Improdutivo dos Equipamentos	CHI	0,2398000	59,32	14,22		
Composição Auxiliar	88309	SINAPI	PEDREIRO COM ENCARGOS COMPLEMENTARES	Livro SINAPI: Cálculos e Parâmetros	H	0,6876000	27,72	19,06		
Composição Auxiliar	88316	SINAPI	SERVENTE COM ENCARGOS COMPLEMENTARES	Livro SINAPI: Cálculos e Parâmetros	H	0,5403000	22,19	11,98		
Composição Auxiliar	88628	SINAPI	ARGAMASSA TRAÇO 1:3 (EM VOLUME DE CIMENTO E AREIA MÉDIA ÚMIDA), PREPARO MECÂNICO COM BETONEIRA 400 L. AF_08/2019	Argamassas	m³	0,0339000	674,99	22,88		
Composição Auxiliar	97738	SINAPI	PEÇA CIRCULAR PRÉ-MOLDADA, VOLUME DE CONCRETO DE 10 A 30 LITROS, TAXA DE FIBRA DE POLIPROPILENO APROXIMADA DE 6 KG/M³. AF_03/2024_PS	Estruturas Pré-Fabricadas e Pré-Moldadas	m³	0,0221000	4.059,51	89,71		
Insumo	00007258	SINAPI	TIJOLO CERAMICO MACICO COMUM DE *5 X 10 X 20* CM (L X A X C)	Material	UN	11,7802000	0,63	7,42		
Insumo	00012532	SINAPI	ANEL EM CONCRETO ARMADO, LISO, PARA POCOS DE INSPECAO, SEM FUNDO, DIAMETRO INTERNO DE 0,60 M E ALTURA DE 0,50 M	Material	UN	1,0000000	140,43	140,43		
Insumo	00043423	SINAPI	ANEL EM CONCRETO ARMADO, LISO, PARA POCOS DE INSPECAO, SEM FUNDO, DIAMETRO INTERNO DE 0,60 M E ALTURA DE 0,20 M	Material	UN	1,0000000	91,05	91,05		
Insumo	00043441	SINAPI	ANEL EM CONCRETO ARMADO, LISO, PARA POCOS DE INSPECAO, COM FUNDO, DIAMETRO INTERNO DE 0,60 M E ALTURA DE 0,50 M	Material	UN	1,0000000	195,12	195,12		
				MO sem LS =>		79,62	LS =>	0,00	MO com LS =>	79,62
				Valor do BDI =>		182,42			Valor com BDI =>	858,08
					Quant. =>	1,0000000			Preço Total =>	858,08

2.8.2	Código	Banco	Descrição	Tipo	Und	Quant.	Valor Unit	Total		
Composição	89798	SINAPI	TUBO PVC, SERIE NORMAL, ESGOTO PREDIAL, DN 50 MM, FORNECIDO E INSTALADO EM PRUMADA DE ESGOTO SANITÁRIO OU VENTILAÇÃO. AF_08/2022	Instalações Prediais de Esgoto - Tubos e Conexões	M	1,0000000	12,61	12,61		
Composição Auxiliar	88248	SINAPI	AUXILIAR DE ENCANADOR OU BOMBEIRO HIDRÁULICO COM ENCARGOS COMPLEMENTARES	Livro SINAPI: Cálculos e Parâmetros	H	0,0415000	22,34	0,92		
Composição Auxiliar	88267	SINAPI	ENCANADOR OU BOMBEIRO HIDRÁULICO COM ENCARGOS COMPLEMENTARES	Livro SINAPI: Cálculos e Parâmetros	H	0,0415000	27,00	1,12		
Insumo	00009838	SINAPI	TUBO PVC SERIE NORMAL, DN 50 MM, PARA ESGOTO PREDIAL (NBR 5688)	Material	M	1,0549000	9,98	10,52		
Insumo	00038383	SINAPI	LIXA D'AGUA EM FOLHA, COR PRETA, GRAO 100	Material	UN	0,0230000	2,43	0,05		
				MO sem LS =>		1,39	LS =>	0,00	MO com LS =>	1,39
				Valor do BDI =>		3,40			Valor com BDI =>	16,01

Quant. => 32,5000000 Preço Total => 520,32

2.8.3	Código	Banco	Descrição	Tipo	Und	Quant.	Valor Unit	Total		
Composição	89617	SINAPI	TE, PVC, SOLDÁVEL, DN 25MM, INSTALADO EM PRUMADA DE ÁGUA - FORNECIMENTO E INSTALAÇÃO. AF_06/2022	Instalações Prediais de Água Fria em PVC	UN	1,0000000	7,33	7,33		
Composição Auxiliar	88248	SINAPI	AUXILIAR DE ENCANADOR OU BOMBEIRO HIDRÁULICO COM ENCARGOS COMPLEMENTARES	Livro SINAPI: Cálculos e Parâmetros	H	0,0941000	22,34	2,10		
Composição Auxiliar	88267	SINAPI	ENCANADOR OU BOMBEIRO HIDRÁULICO COM ENCARGOS COMPLEMENTARES	Livro SINAPI: Cálculos e Parâmetros	H	0,0941000	27,00	2,54		
Insumo	00000122	SINAPI	ADESIVO PLASTICO PARA PVC, FRASCO COM *850* GR	Material	UN	0,0106000	61,55	0,65		
Insumo	00007139	SINAPI	TE SOLDAVEL, PVC, 90 GRAUS, 25 MM, PARA AGUA FRIA PREDIAL (NBR 5648)	Material	UN	1,0000000	1,18	1,18		
Insumo	00020083	SINAPI	SOLUCAO PREPARADORA / LIMPADORA PARA PVC, FRASCO COM 1000 CM3	Material	UN	0,0120000	69,74	0,83		
Insumo	00038383	SINAPI	LIXA D'AGUA EM FOLHA, COR PRETA, GRAO 100	Material	UN	0,0162000	2,43	0,03		
					MO sem LS =>	3,17	LS =>	0,00	MO com LS =>	3,17
					Valor do BDI =>	1,97			Valor com BDI =>	9,30
					Quant. =>	4,0000000	Preço Total =>	37,20		

2.8.4	Código	Banco	Descrição	Tipo	Und	Quant.	Valor Unit	Total		
Composição	89481	SINAPI	JOELHO 90 GRAUS, PVC, SOLDÁVEL, DN 25MM, INSTALADO EM PRUMADA DE ÁGUA - FORNECIMENTO E INSTALAÇÃO. AF_06/2022	Instalações Prediais de Água Fria em PVC	UN	1,0000000	5,18	5,18		
Composição Auxiliar	88248	SINAPI	AUXILIAR DE ENCANADOR OU BOMBEIRO HIDRÁULICO COM ENCARGOS COMPLEMENTARES	Livro SINAPI: Cálculos e Parâmetros	H	0,0706000	22,34	1,57		
Composição Auxiliar	88267	SINAPI	ENCANADOR OU BOMBEIRO HIDRÁULICO COM ENCARGOS COMPLEMENTARES	Livro SINAPI: Cálculos e Parâmetros	H	0,0706000	27,00	1,90		
Insumo	00000122	SINAPI	ADESIVO PLASTICO PARA PVC, FRASCO COM *850* GR	Material	UN	0,0071000	61,55	0,43		
Insumo	00003529	SINAPI	JOELHO PVC, SOLDAVEL, 90 GRAUS, 25 MM, COR MARROM, PARA AGUA FRIA PREDIAL	Material	UN	1,0000000	0,71	0,71		
Insumo	00020083	SINAPI	SOLUCAO PREPARADORA / LIMPADORA PARA PVC, FRASCO COM 1000 CM3	Material	UN	0,0080000	69,74	0,55		
Insumo	00038383	SINAPI	LIXA D'AGUA EM FOLHA, COR PRETA, GRAO 100	Material	UN	0,0108000	2,43	0,02		
					MO sem LS =>	2,37	LS =>	0,00	MO com LS =>	2,37
					Valor do BDI =>	1,39			Valor com BDI =>	6,57
					Quant. =>	2,0000000	Preço Total =>	13,14		

2.8.5	Código	Banco	Descrição	Tipo	Und	Quant.	Valor Unit	Total		
Composição	89714	SINAPI	TUBO PVC, SERIE NORMAL, ESGOTO PREDIAL, DN 100 MM, FORNECIDO E INSTALADO EM RAMAL DE DESCARGA OU RAMAL DE ESGOTO SANITÁRIO. AF_08/2022	Instalações Prediais de Esgoto - Tubos e Conexões	M	1,0000000	36,55	36,55		
Composição Auxiliar	88248	SINAPI	AUXILIAR DE ENCANADOR OU BOMBEIRO HIDRÁULICO COM ENCARGOS COMPLEMENTARES	Livro SINAPI: Cálculos e Parâmetros	H	0,4444000	22,34	9,92		
Composição Auxiliar	88267	SINAPI	ENCANADOR OU BOMBEIRO HIDRÁULICO COM ENCARGOS COMPLEMENTARES	Livro SINAPI: Cálculos e Parâmetros	H	0,4444000	27,00	11,99		
Insumo	00009836	SINAPI	TUBO PVC SERIE NORMAL, DN 100 MM, PARA ESGOTO PREDIAL (NBR 5688)	Material	M	1,0549000	13,83	14,58		
Insumo	00038383	SINAPI	LIXA D'AGUA EM FOLHA, COR PRETA, GRAO 100	Material	UN	0,0247000	2,43	0,06		
					MO sem LS =>	15,01	LS =>	0,00	MO com LS =>	15,01
					Valor do BDI =>	9,86			Valor com BDI =>	46,41
							Quant. =>	8,5000000	Preço Total =>	394,48

2.8.6	Código	Banco	Descrição	Tipo	Und	Quant.	Valor Unit	Total		
Composição	104004	SINAPI	TE, PVC, SOLDÁVEL, DN 50MM, INSTALADO EM RAMAL DE DISTRIBUIÇÃO DE ÁGUA - FORNECIMENTO E INSTALAÇÃO. AF_06/2022	Instalações Prediais de Água Fria em PVC	UN	1,0000000	28,55	28,55		
Composição Auxiliar	88248	SINAPI	AUXILIAR DE ENCANADOR OU BOMBEIRO HIDRÁULICO COM ENCARGOS COMPLEMENTARES	Livro SINAPI: Cálculos e Parâmetros	H	0,3059000	22,34	6,83		
Composição Auxiliar	88267	SINAPI	ENCANADOR OU BOMBEIRO HIDRÁULICO COM ENCARGOS COMPLEMENTARES	Livro SINAPI: Cálculos e Parâmetros	H	0,3059000	27,00	8,25		
Insumo	00000122	SINAPI	ADESIVO PLASTICO PARA PVC, FRASCO COM *850* GR	Material	UN	0,0247000	61,55	1,52		
Insumo	00007142	SINAPI	TE SOLDAVEL, PVC, 90 GRAUS,50 MM, PARA AGUA FRIA PREDIAL (NBR 5648)	Material	UN	1,0000000	9,47	9,47		
Insumo	00020083	SINAPI	SOLUCAO PREPARADORA / LIMPADORA PARA PVC, FRASCO COM 1000 CM3	Material	UN	0,0330000	69,74	2,30		
Insumo	00038383	SINAPI	LIXA D'AGUA EM FOLHA, COR PRETA, GRAO 100	Material	UN	0,0765000	2,43	0,18		
					MO sem LS =>	10,32	LS =>	0,00	MO com LS =>	10,32
					Valor do BDI =>	7,70			Valor com BDI =>	36,25
							Quant. =>	4,0000000	Preço Total =>	145,00

2.8.7	Código	Banco	Descrição	Tipo	Und	Quant.	Valor Unit	Total
Composição	89501	SINAPI	JOELHO 90 GRAUS, PVC, SOLDÁVEL, DN 50MM, INSTALADO EM PRUMADA DE ÁGUA - FORNECIMENTO E INSTALAÇÃO. AF_06/2022	Instalações Prediais de Água Fria em PVC	UN	1,0000000	13,74	13,74
Composição Auxiliar	88248	SINAPI	AUXILIAR DE ENCANADOR OU BOMBEIRO HIDRÁULICO COM ENCARGOS COMPLEMENTARES	Livro SINAPI: Cálculos e Parâmetros	H	0,1271000	22,34	2,83

Composição Auxiliar	88267	SINAPI	ENCANADOR OU BOMBEIRO HIDRÁULICO COM ENCARGOS COMPLEMENTARES	Livro SINAPI: Cálculos e Parâmetros	H	0,1271000	27,00	3,43	
Insumo	00000122	SINAPI	ADESIVO PLASTICO PARA PVC, FRASCO COM *850* GR	Material	UN	0,0165000	61,55	1,01	
Insumo	00003540	SINAPI	JOELHO PVC, SOLDAVEL, 90 GRAUS, 50 MM, COR MARROM, PARA AGUA FRIA PREDIAL	Material	UN	1,0000000	4,90	4,90	
Insumo	00020083	SINAPI	SOLUCAO PREPARADORA / LIMPADORA PARA PVC, FRASCO COM 1000 CM3	Material	UN	0,0220000	69,74	1,53	
Insumo	00038383	SINAPI	LIXA D'AGUA EM FOLHA, COR PRETA, GRAO 100	Material	UN	0,0190000	2,43	0,04	
				MO sem LS =>	4,29	LS =>	0,00	MO com LS =>	4,29
				Valor do BDI =>	3,70			Valor com BDI =>	17,44
						Quant. =>	8,0000000	Preço Total =>	139,52

2.8.8	Código	Banco	Descrição	Tipo	Und	Quant.	Valor Unit	Total	
Insumo	00011732	SINAPI	GRELHA FIXA, PVC CROMADA, REDONDA, 150 MM, PARA RALOS E CAIXAS	Material	UN	1,0000000	30,52	30,52	
				MO sem LS =>	0,00	LS =>	0,00	MO com LS =>	0,00
				Valor do BDI =>	8,24			Valor com BDI =>	38,76
						Quant. =>	4,0000000	Preço Total =>	155,04

2.9			Forro					1.960,96	
2.9.1	Código	Banco	Descrição	Tipo	Und	Quant.	Valor Unit	Total	
Composição	96109	SINAPI	FORRO EM PLACAS DE GESSO, PARA AMBIENTES RESIDENCIAIS. AF_08/2023_PS	Forros	m²	1,0000000	54,64	54,64	
Composição Auxiliar	88269	SINAPI	GESSEIRO COM ENCARGOS COMPLEMENTARES	Livro SINAPI: Cálculos e Parâmetros	H	0,9123000	27,53	25,11	
Composição Auxiliar	88316	SINAPI	SERVENTE COM ENCARGOS COMPLEMENTARES	Livro SINAPI: Cálculos e Parâmetros	H	0,5244000	22,19	11,63	
Insumo	00000345	SINAPI	ARAME GALVANIZADO 18 BWG, D = 1,24MM (0,009 KG/M)	Material	KG	0,0217000	33,19	0,72	
Insumo	00003315	SINAPI	GESSO EM PO PARA REVESTIMENTOS/MOLDURAS/SANCAS E USO GERAL	Material	KG	1,8127000	0,99	1,79	
Insumo	00004812	SINAPI	PLACA DE GESSO PARA FORRO, *60 X 60* CM, ESPESSURA DE 12 MM (SEM COLOCACAO)	Material	m²	1,0414000	13,89	14,46	
Insumo	00020250	SINAPI	SISAL EM FIBRA / ESTOPA SISAL PARA GESSO	Material	KG	0,0078000	25,86	0,20	
Insumo	00040547	SINAPI	PARAFUSO ZINCADO, AUTOBROCANTE, FLANGEADO, 4,2 MM X 19 MM	Material	CENTO	0,0293000	25,25	0,73	
				MO sem LS =>	24,68	LS =>	0,00	MO com LS =>	24,68
				Valor do BDI =>	14,75			Valor com BDI =>	69,39

Quant. => 28,2600000 Preço Total => 1.960,96

2.10		Esquadrias							17.394,76	
2.10.1	Código	Banco	Descrição	Tipo	Und	Quant.	Valor Unit	Total		
Composição	90825	SINAPI	PORTA DE MADEIRA, MACIÇA (PESADA OU SUPERPESADA), 90X210CM, ESPESSURA DE 3,5CM, INCLUSO DOBRADIÇAS - FORNECIMENTO E INSTALAÇÃO. AF_12/2019	Esquadrias - Portas	UN	1,0000000	901,28	901,28		
Composição Auxiliar	88261	SINAPI	CARPINTEIRO DE ESQUADRIAS COM ENCARGOS COMPLEMENTARES	Livro SINAPI: Cálculos e Parâmetros	H	2,3280000	26,47	61,62		
Composição Auxiliar	88316	SINAPI	SERVEnte COM ENCARGOS COMPLEMENTARES	Livro SINAPI: Cálculos e Parâmetros	H	1,1640000	22,19	25,82		
Insumo	00002432	SINAPI	DOBRADICA EM ACO/FERRO, 3 1/2" X 3", E= 1,9 A 2 MM, COM ANEL, CROMADO OU ZINCADO, TAMPA BOLA, COM PARAFUSOS	Material	UN	3,0000000	28,82	86,46		
Insumo	00011055	SINAPI	PARAFUSO ROSCA SOBERBA ZINCADO CABECA CHATA FENDA SIMPLES 3,5 X 25 MM (1")	Material	UN	19,8000000	0,11	2,17		
Insumo	00039505	SINAPI	PORTA DE MADEIRA, FOLHA PESADA (NBR 15930) DE 900 X 2100 MM, DE 40 MM A 45 MM DE ESPESSURA, NUCLEO SOLIDO, CAPA LISA EM HDF, ACABAMENTO EM PRIMER PARA PINTURA	Material	UN	1,0000000	725,21	725,21		
				MO sem LS =>		58,62	LS =>	0,00	MO com LS =>	58,62
				Valor do BDI =>		243,34			Valor com BDI =>	1.144,62
						Quant. =>	2,0000000	Preço Total =>	2.289,24	

2.10.2		Código	Banco	Descrição	Tipo	Und	Quant.	Valor Unit	Total	
Composição	100874	SINAPI	PUXADOR PARA PCD, FIXADO NA PORTA - FORNECIMENTO E INSTALAÇÃO. AF_01/2020	Louças e Metais	UN	1,0000000	333,24	333,24		
Composição Auxiliar	88267	SINAPI	ENCANADOR OU BOMBEIRO HIDRÁULICO COM ENCARGOS COMPLEMENTARES	Livro SINAPI: Cálculos e Parâmetros	H	0,9485000	27,00	25,60		
Composição Auxiliar	88316	SINAPI	SERVEnte COM ENCARGOS COMPLEMENTARES	Livro SINAPI: Cálculos e Parâmetros	H	0,2988000	22,19	6,63		
Insumo	00004351	SINAPI	PARAFUSO NIQUELADO 3 1/2" COM ACABAMENTO CROMADO PARA FIXAR PEÇA SANITARIA, INCLUI PORCA CEGA, ARRUELA E BUCHA DE NYLON TAMANHO S-8	Material	UN	6,0000000	15,40	92,40		
Insumo	00036204	SINAPI	BARRA DE APOIO RETA, EM ACO INOX POLIDO, COMPRIMENTO 60CM, DIAMETRO MINIMO 3 CM	Material	UN	1,0000000	208,61	208,61		
				MO sem LS =>		22,36	LS =>	0,00	MO com LS =>	22,36
				Valor do BDI =>		89,97			Valor com BDI =>	423,21
						Quant. =>	2,0000000	Preço Total =>	846,42	

2.10.3	Código	Banco	Descrição	Tipo	Und	Quant.	Valor Unit	Total		
Composição	91338	SINAPI	PORTA DE ALUMÍNIO DE ABRIR COM LAMBRI, COM GUARNIÇÃO, FIXAÇÃO COM PARAFUSOS - FORNECIMENTO E INSTALAÇÃO. AF_12/2019	Esquadrias - Portas	m²	1,0000000	902,55	902,55		
Composição Auxiliar	88309	SINAPI	PEDREIRO COM ENCARGOS COMPLEMENTARES	Livro SINAPI: Cálculos e Parâmetros	H	0,3563000	27,72	9,87		
Composição Auxiliar	88316	SINAPI	SERVENTE COM ENCARGOS COMPLEMENTARES	Livro SINAPI: Cálculos e Parâmetros	H	0,1779000	22,19	3,94		
Insumo	0000142	SINAPI	SELANTE ELASTICO MONOCOMPONENTE A BASE DE POLIURETANO (PU) PARA JUNTAS DIVERSAS	Material	310ML	0,8829000	42,92	37,89		
Insumo	00004914	SINAPI	PORTA DE ABRIR EM ALUMINIO COM LAMBRI HORIZONTAL/LAMINADA, ACABAMENTO ANODIZADO NATURAL, SEM GUARNICAO/ALIZAR/VISTA	Material	m²	1,0000000	657,14	657,14		
Insumo	00007568	SINAPI	BUCHA DE NYLON SEM ABA S10, COM PARAFUSO DE 6,10 X 65 MM EM ACO ZINCADO COM ROSCA SOBERBA, CABECA CHATA E FENDA PHILLIPS	Material	UN	4,8166000	0,61	2,93		
Insumo	00036888	SINAPI	GUARNICAO / MOLDURA / ARREMATE DE ACABAMENTO PARA ESQUADRIA, EM ALUMINIO PERFIL 25, ACABAMENTO ANODIZADO BRANCO OU BRILHANTE, PARA 1 FACE	Material	M	6,8504000	27,85	190,78		
					MO sem LS =>	9,33	LS =>	0,00	MO com LS =>	9,33
					Valor do BDI =>	243,68			Valor com BDI =>	1.146,23
						Quant. =>	12,4400000	Preço Total =>	14.259,10	

2.11			Granito					24.409,43		
2.11.1	Código	Banco	Descrição	Tipo	Und	Quant.	Valor Unit	Total		
Insumo	00011692	SINAPI	BANCADA/ BANCA/ BALCAO/ TAMPO EM MARMORE BRANCO COMUM, POLIDO, LISO, ACABAMENTO RETO, E= *3* CM (SEM FUROS)	Material	m²	1,0000000	801,89	801,89		
					MO sem LS =>	0,00	LS =>	0,00	MO com LS =>	0,00
					Valor do BDI =>	216,51			Valor com BDI =>	1.018,40
						Quant. =>	2,3100000	Preço Total =>	2.352,50	

2.11.2	Código	Banco	Descrição	Tipo	Und	Quant.	Valor Unit	Total
Composição	102253	SINAPI	DIVISORIA SANITÁRIA, TIPO CABINE, EM GRANITO CINZA POLIDO, ESP = 3CM, ASSENTADO COM ARGAMASSA COLANTE AC III-E, EXCLUSIVE FERRAGENS. AF_01/2021	Instalações de Divisórias Diversas	m²	1,0000000	917,96	917,96
Composição Auxiliar	88274	SINAPI	MARMORISTA/GRANITEIRO COM ENCARGOS COMPLEMENTARES	Livro SINAPI: Cálculos e Parâmetros	H	1,4050000	27,59	38,76
Composição Auxiliar	88316	SINAPI	SERVENTE COM ENCARGOS COMPLEMENTARES	Livro SINAPI: Cálculos e Parâmetros	H	0,7020000	22,19	15,57

Composição Auxiliar	91692	SINAPI	SERRA CIRCULAR DE BANCADA COM MOTOR ELÉTRICO POTÊNCIA DE 5HP, COM COIFA PARA DISCO 10" - CHP DIURNO. AF_08/2015	Custos Horários Produtivo e Improdutivo dos Equipamentos	CHP	0,0890000	29,49	2,62	
Composição Auxiliar	91693	SINAPI	SERRA CIRCULAR DE BANCADA COM MOTOR ELÉTRICO POTÊNCIA DE 5HP, COM COIFA PARA DISCO 10" - CHI DIURNO. AF_08/2015	Custos Horários Produtivo e Improdutivo dos Equipamentos	CHI	1,3160000	28,09	36,96	
Insumo	00000131	SINAPI	ADESIVO ESTRUTURAL A BASE DE RESINA EPOXI, BICOMPONENTE, PASTOSO (TIXOTROPICO)	Material	KG	0,5300000	56,73	30,06	
Insumo	00037596	SINAPI	ARGAMASSA COLANTE TIPO AC III E	Material	KG	0,9700000	3,63	3,52	
Insumo	00044476	SINAPI	DIVISORIA EM GRANITO, COM DUAS FACES POLIDAS, TIPO ANDORINHA/ QUARTZ/ CASTELO/ CORUMBA OU OUTROS EQUIVALENTES DA REGIAO, E= *3,0* CM	Material	m²	1,0500000	752,83	790,47	
				MO sem LS =>	65,68	LS =>	0,00	MO com LS =>	65,68
				Valor do BDI =>	247,84			Valor com BDI =>	1.165,80
						Quant. =>	18,9200000	Preço Total =>	22.056,93

2.12			Louças					9.981,30	
2.12.1	Código	Banco	Descrição	Tipo	Und	Quant.	Valor Unit	Total	
Composição	95472	SINAPI	VASO SANITARIO SIFONADO CONVENCIONAL PARA PCD SEM FURO FRONTAL COM LOUÇA BRANCA SEM ASSENTO, INCLUSO CONJUNTO DE LIGAÇÃO PARA BACIA SANITÁRIA AJUSTÁVEL - FORNECIMENTO E INSTALAÇÃO. AF_01/2020	Louças e Metais	UN	1,0000000	778,16	778,16	
Composição Auxiliar	95471	SINAPI	VASO SANITARIO SIFONADO CONVENCIONAL PARA PCD SEM FURO FRONTAL COM LOUÇA BRANCA SEM ASSENTO - FORNECIMENTO E INSTALAÇÃO. AF_01/2020	Louças e Metais	UN	1,0000000	770,05	770,05	
Insumo	00006142	SINAPI	CONJUNTO DE LIGACAO AJUSTAVEL, PARA VASO / BACIA SANITARIA, EM PLASTICO BRANCO, COM TUBO, CANOPLA E ESPUDE	Material	UN	1,0000000	8,11	8,11	
				MO sem LS =>	29,87	LS =>	0,00	MO com LS =>	29,87
				Valor do BDI =>	210,10			Valor com BDI =>	988,26
						Quant. =>	2,0000000	Preço Total =>	1.976,52

2.12.1	Código	Banco	Descrição	Tipo	Und	Quant.	Valor Unit	Total
Composição	86888	SINAPI	VASO SANITÁRIO SIFONADO COM CAIXA ACOPLADA LOUÇA BRANCA - FORNECIMENTO E INSTALAÇÃO. AF_01/2020	Louças e Metais	UN	1,0000000	489,18	489,18
Composição Auxiliar	88267	SINAPI	ENCANADOR OU BOMBEIRO HIDRÁULICO COM ENCARGOS COMPLEMENTARES	Livro SINAPI: Cálculos e Parâmetros	H	0,7791000	27,00	21,03
Composição Auxiliar	88316	SINAPI	SERVENTE COM ENCARGOS COMPLEMENTARES	Livro SINAPI: Cálculos e Parâmetros	H	0,4384000	22,19	9,72

Insumo	00004384	SINAPI	PARAFUSO NIQUELADO COM ACABAMENTO CROMADO PARA FIXAR PEÇA SANITARIA, INCLUI PORCA CEGA, ARRUELA E BUCHA DE NYLON TAMANHO S-10	Material	UN	2,0000000	20,78	41,56		
Insumo	00006138	SINAPI	ANEL DE VEDACAO, PVC FLEXIVEL, 100 MM, PARA SAIDA DE BACIA / VASO SANITARIO	Material	UN	1,0000000	13,12	13,12		
Insumo	00010422	SINAPI	BACIA SANITARIA (VASO) COM CAIXA ACOPLADA, SIFAO APARENTE, DE LOUCA BRANCA (SEM ASSENTO)	Material	UN	1,0000000	392,53	392,53		
Insumo	00037329	SINAPI	REJUNTE EPOXI, QUALQUER COR	Material	KG	0,0881000	127,38	11,22		
				MO sem LS =>		21,04	LS =>	0,00	MO com LS =>	21,04
				Valor do BDI =>		132,07			Valor com BDI =>	621,25
							Quant. =>	4,0000000	Preço Total =>	2.485,00

2.12.2	Código	Banco	Descrição	Tipo	Und	Quant.	Valor Unit	Total		
Composição	C021	Próprio	Copia da ORSE (2010) - Cuba de embutir oval (deca linha ref I37) p/ instalação em bancadas, c/ sifão cromado (deca ref c1680) , engate cromado (deca) ou similares	135	un	1,0000000	575,08	575,08		
Composição Auxiliar	88267	SINAPI	ENCANADOR OU BOMBEIRO HIDRÁULICO COM ENCARGOS COMPLEMENTARES	Livro SINAPI: Cálculos e Parâmetros	H	1,5000000	27,00	40,50		
Composição Auxiliar	88316	SINAPI	SERVENTE COM ENCARGOS COMPLEMENTARES	Livro SINAPI: Cálculos e Parâmetros	H	1,5000000	22,19	33,28		
Insumo	718	ORSE	Cuba de embutir oval branca (Deca - ref. L-37 ou similar)	Material	un	1,0000000	73,46	73,46		
Insumo	981	ORSE	Fita veda rosca 18mm	Material	m	0,8400000	0,30	0,25		
Insumo	2257	ORSE	Torneira para lavatório cromada, DECA, linha targa 1190C40 ou similar	Material	un	1,0000000	108,82	108,82		
Insumo	2384	ORSE	Válvula de escoamento para lavatório, DECA 1602C ou similar	Material	un	1,0000000	42,79	42,79		
Insumo	00006136/SINAPI	ORSE	Sifao em metal cromado para pia ou lavatorio, 1 x 1.1/2"	Material	un	1,0000000	224,50	224,50		
Insumo	00011683/SINAPI	ORSE	Engate / rabicho flexivel inox 1/2" x 30 cm	Material	un	1,0000000	51,48	51,48		
				MO sem LS =>		49,60	LS =>	0,00	MO com LS =>	49,60
				Valor do BDI =>		155,27			Valor com BDI =>	730,35
							Quant. =>	6,0000000	Preço Total =>	4.382,10

2.12.3	Código	Banco	Descrição	Tipo	Und	Quant.	Valor Unit	Total
--------	--------	-------	-----------	------	-----	--------	------------	-------

Composição	86939	SINAPI	LAVATÓRIO LOUÇA BRANCA COM COLUNA, *44 X 35,5* CM, PADRÃO POPULAR, INCLUSO SIFÃO FLEXÍVEL EM PVC, VÁLVULA E ENGATE FLEXÍVEL 30CM EM PLÁSTICO E COM TORNEIRA CROMADA PADRÃO POPULAR - FORNECIMENTO E INSTALAÇÃO. AF_01/2020	Louças e Metais	UN	1,0000000	447,91	447,91		
Composição Auxiliar	86879	SINAPI	VÁLVULA EM PLÁSTICO 1" PARA PIA, TANQUE OU LAVATÓRIO, COM OU SEM LADRÃO - FORNECIMENTO E INSTALAÇÃO. AF_01/2020	Louças e Metais	UN	1,0000000	10,27	10,27		
Composição Auxiliar	86883	SINAPI	SIFÃO DO TIPO FLEXÍVEL EM PVC 1 X 1.1/2 - FORNECIMENTO E INSTALAÇÃO. AF_01/2020	Louças e Metais	UN	1,0000000	13,12	13,12		
Composição Auxiliar	86884	SINAPI	ENGATE FLEXÍVEL EM PLÁSTICO BRANCO, 1/2" X 30CM - FORNECIMENTO E INSTALAÇÃO. AF_01/2020	Louças e Metais	UN	1,0000000	11,38	11,38		
Composição Auxiliar	86902	SINAPI	LAVATÓRIO LOUÇA BRANCA COM COLUNA, *44 X 35,5* CM, PADRÃO POPULAR - FORNECIMENTO E INSTALAÇÃO. AF_01/2020	Louças e Metais	UN	1,0000000	303,07	303,07		
Composição Auxiliar	86906	SINAPI	TORNEIRA CROMADA DE MESA, 1/2" OU 3/4", PARA LAVATÓRIO, PADRÃO POPULAR - FORNECIMENTO E INSTALAÇÃO. AF_01/2020	Louças e Metais	UN	1,0000000	110,07	110,07		
				MO sem LS =>		33,75	LS =>	0,00	MO com LS =>	33,75
				Valor do BDI =>		120,93			Valor com BDI =>	568,84
							Quant. =>	2,0000000	Preço Total =>	1.137,68

2.13			Complementos						3.999,42	
2.13.1	Código	Banco	Descrição	Tipo	Und	Quant.	Valor Unit		Total	
Composição	100865	SINAPI	BARRA DE APOIO LATERAL ARTICULADA, COM TRAVA, EM ACO INOX POLIDO, FIXADA NA PAREDE - FORNECIMENTO E INSTALAÇÃO. AF_01/2020	Louças e Metais	UN	1,0000000	671,45		671,45	
Composição Auxiliar	88267	SINAPI	ENCANADOR OU BOMBEIRO HIDRÁULICO COM ENCARGOS COMPLEMENTARES	Livro SINAPI: Cálculos e Parâmetros	H	0,6323000	27,00		17,07	
Composição Auxiliar	88316	SINAPI	SERVENTE COM ENCARGOS COMPLEMENTARES	Livro SINAPI: Cálculos e Parâmetros	H	0,1992000	22,19		4,42	
Insumo	00004351	SINAPI	PARAFUSO NIQUELADO 3 1/2" COM ACABAMENTO CROMADO PARA FIXAR PEÇA SANITÁRIA, INCLUI PORCA CEGA, ARRUELA E BUCHA DE NYLON TAMANHO S-8	Material	UN	4,0000000	15,40		61,60	
Insumo	00036210	SINAPI	BARRA DE APOIO LATERAL ARTICULADA, COM TRAVA, EM ACO INOX POLIDO, 70 CM, DIAMETRO MINIMO 3 CM	Material	UN	1,0000000	588,36		588,36	
				MO sem LS =>		14,90	LS =>	0,00	MO com LS =>	14,90
				Valor do BDI =>		181,29			Valor com BDI =>	852,74
							Quant. =>	4,0000000	Preço Total =>	3.410,96

2.13.2	Código	Banco	Descrição	Tipo	Und	Quant.	Valor Unit	Total
---------------	---------------	--------------	------------------	-------------	------------	---------------	-------------------	--------------

Insumo	00036205	SINAPI	BARRA DE APOIO RETA, EM ACO INOX POLIDO, COMPRIMENTO 70CM, DIAMETRO MINIMO 3 CM	Material	UN	1,0000000	231,68	231,68	
				MO sem LS =>	0,00	LS =>	0,00	MO com LS =>	0,00
				Valor do BDI =>	62,55			Valor com BDI =>	294,23
						Quant. =>	2,0000000	Preço Total =>	588,46

2.14			Sinalização Banheiro					140,81	
2.14.1	Código	Banco	Descrição	Tipo	Und	Quant.	Valor Unit	Total	
Insumo	00034723	SINAPI	PLACA DE SINALIZACAO EM CHAPA DE ACO NUM 16 COM PINTURA REFLETIVA	Material	m²	1,0000000	924,00	924,00	
				MO sem LS =>	0,00	LS =>	0,00	MO com LS =>	0,00
				Valor do BDI =>	249,48			Valor com BDI =>	1.173,48
						Quant. =>	0,1200000	Preço Total =>	140,81

3			Piso Externo					48.342,61	
3.1			Piso Estacionamento Visitantes					14.999,39	
3.1.1	Código	Banco	Descrição	Tipo	Und	Quant.	Valor Unit	Total	
Composição	99814	SINAPI	LIMPEZA DE SUPERFÍCIE COM JATO DE ALTA PRESSÃO. AF_04/2019	Limpeza de Obra	m²	1,0000000	2,03	2,03	
Composição Auxiliar	88316	SINAPI	SERVENTE COM ENCARGOS COMPLEMENTARES	Livro SINAPI: Cálculos e Parâmetros	H	0,0890000	22,19	1,97	
Composição Auxiliar	99833	SINAPI	LAVADORA DE ALTA PRESSAO (LAVA-JATO) PARA AGUA FRIA, PRESSAO DE OPERACAO ENTRE 1400 E 1900 LIB/POL2, VAZAO MAXIMA ENTRE 400 E 700 L/H - CHP DIURNO. AF_05/2023	Custos Horários Produtivo e Improdutivo dos Equipamentos	CHP	0,0150000	4,60	0,06	
				MO sem LS =>	1,23	LS =>	0,00	MO com LS =>	1,23
				Valor do BDI =>	0,54			Valor com BDI =>	2,57
						Quant. =>	318,7600000	Preço Total =>	819,21

3.1.2	Código	Banco	Descrição	Tipo	Und	Quant.	Valor Unit	Total
Composição	94965	SINAPI	CONCRETO FCK = 25MPA, TRAÇO 1:2,3:2,7 (EM MASSA SECA DE CIMENTO/ AREIA MÉDIA/ BRITA 1) - PREPARO MECÂNICO COM BETONEIRA 400 L. AF_05/2021	Produção de Concreto	m³	1,0000000	589,52	589,52
Composição Auxiliar	88316	SINAPI	SERVENTE COM ENCARGOS COMPLEMENTARES	Livro SINAPI: Cálculos e Parâmetros	H	2,3117000	22,19	51,29
Composição Auxiliar	88377	SINAPI	OPERADOR DE BETONEIRA ESTACIONÁRIA/MISTURADOR COM ENCARGOS COMPLEMENTARES	Livro SINAPI: Cálculos e Parâmetros	H	1,4637000	22,35	32,71

Composição Auxiliar	88830	SINAPI	BETONEIRA CAPACIDADE NOMINAL DE 400 L, CAPACIDADE DE MISTURA 280 L, MOTOR ELÉTRICO TRIFÁSICO POTÊNCIA DE 2 CV, SEM CARREGADOR - CHP DIURNO. AF_05/2023	Custos Horários Produtivo e Improdutivo dos Equipamentos	CHP	0,7534000	2,02	1,52	
Composição Auxiliar	88831	SINAPI	BETONEIRA CAPACIDADE NOMINAL DE 400 L, CAPACIDADE DE MISTURA 280 L, MOTOR ELÉTRICO TRIFÁSICO POTÊNCIA DE 2 CV, SEM CARREGADOR - CHI DIURNO. AF_05/2023	Custos Horários Produtivo e Improdutivo dos Equipamentos	CHI	0,7103000	0,43	0,30	
Insumo	00000370	SINAPI	AREIA MEDIA - POSTO JAZIDA/FORNECEDOR (RETIRADO NA JAZIDA, SEM TRANSPORTE)	Material	m³	0,7229000	150,00	108,43	
Insumo	00001379	SINAPI	CIMENTO PORTLAND COMPOSTO CP II-32	Material	KG	362,6579000	0,90	326,39	
Insumo	00004721	SINAPI	PEDRA BRITADA N. 1 (9,5 A 19 MM) POSTO PEDREIRA/FORNECEDOR, SEM FRETE	Material	m³	0,5934000	116,09	68,88	
				MO sem LS =>	54,12	LS =>	0,00	MO com LS =>	54,12
				Valor do BDI =>	159,17			Valor com BDI =>	748,69
						Quant. =>	18,9400000	Preço Total =>	14.180,18

3.2			Piso Estacionamento Vereadores					19.538,05	
3.2.1	Código	Banco	Descrição	Tipo	Und	Quant.	Valor Unit	Total	
Composição	99814	SINAPI	LIMPEZA DE SUPERFÍCIE COM JATO DE ALTA PRESSÃO. AF_04/2019	Limpeza de Obra	m²	1,0000000	2,03	2,03	
Composição Auxiliar	88316	SINAPI	SERVENTE COM ENCARGOS COMPLEMENTARES	Livro SINAPI: Cálculos e Parâmetros	H	0,0890000	22,19	1,97	
Composição Auxiliar	99833	SINAPI	LAVADORA DE ALTA PRESSAO (LAVA-JATO) PARA AGUA FRIA, PRESSAO DE OPERACAO ENTRE 1400 E 1900 LIB/POL2, VAZAO MAXIMA ENTRE 400 E 700 L/H - CHP DIURNO. AF_05/2023	Custos Horários Produtivo e Improdutivo dos Equipamentos	CHP	0,0150000	4,60	0,06	
				MO sem LS =>	1,23	LS =>	0,00	MO com LS =>	1,23
				Valor do BDI =>	0,54			Valor com BDI =>	2,57
						Quant. =>	488,3500000	Preço Total =>	1.255,05

3.2.2	Código	Banco	Descrição	Tipo	Und	Quant.	Valor Unit	Total
Composição	94965	SINAPI	CONCRETO FCK = 25MPA, TRAÇO 1:2,3:2,7 (EM MASSA SECA DE CIMENTO/ AREIA MÉDIA/ BRITA 1) - PREPARO MECÂNICO COM BETONEIRA 400 L. AF_05/2021	Produção de Concreto	m³	1,0000000	589,52	589,52
Composição Auxiliar	88316	SINAPI	SERVENTE COM ENCARGOS COMPLEMENTARES	Livro SINAPI: Cálculos e Parâmetros	H	2,3117000	22,19	51,29
Composição Auxiliar	88377	SINAPI	OPERADOR DE BETONEIRA ESTACIONÁRIA/MISTURADOR COM ENCARGOS COMPLEMENTARES	Livro SINAPI: Cálculos e Parâmetros	H	1,4637000	22,35	32,71

Composição Auxiliar	88830	SINAPI	BETONEIRA CAPACIDADE NOMINAL DE 400 L, CAPACIDADE DE MISTURA 280 L, MOTOR ELÉTRICO TRIFÁSICO POTÊNCIA DE 2 CV, SEM CARREGADOR - CHP DIURNO. AF_05/2023	Custos Horários Produtivo e Improdutivo dos Equipamentos	CHP	0,7534000	2,02	1,52	
Composição Auxiliar	88831	SINAPI	BETONEIRA CAPACIDADE NOMINAL DE 400 L, CAPACIDADE DE MISTURA 280 L, MOTOR ELÉTRICO TRIFÁSICO POTÊNCIA DE 2 CV, SEM CARREGADOR - CHI DIURNO. AF_05/2023	Custos Horários Produtivo e Improdutivo dos Equipamentos	CHI	0,7103000	0,43	0,30	
Insumo	00000370	SINAPI	AREIA MEDIA - POSTO JAZIDA/FORNECEDOR (RETIRADO NA JAZIDA, SEM TRANSPORTE)	Material	m³	0,7229000	150,00	108,43	
Insumo	00001379	SINAPI	CIMENTO PORTLAND COMPOSTO CP II-32	Material	KG	362,6579000	0,90	326,39	
Insumo	00004721	SINAPI	PEDRA BRITADA N. 1 (9,5 A 19 MM) POSTO PEDREIRA/FORNECEDOR, SEM FRETE	Material	m³	0,5934000	116,09	68,88	
				MO sem LS =>	54,12	LS =>	0,00	MO com LS =>	54,12
				Valor do BDI =>	159,17			Valor com BDI =>	748,69
				Quant. =>	24,4200000	Preço Total =>	18.283,00		

3.3	Rampas de Acessibilidade							2.114,84	
3.3.1	Código	Banco	Descrição	Tipo	Und	Quant.	Valor Unit	Total	
Composição	C022	Próprio	Copia da ORSE (16) - Demolição manual de piso cimentado sobre lastro de concreto - Rev 01	45	m²	1,0000000	32,44	32,44	
Composição Auxiliar	88309	SINAPI	PEDREIRO COM ENCARGOS COMPLEMENTARES	Livro SINAPI: Cálculos e Parâmetros	H	0,1300000	27,72	3,60	
Composição Auxiliar	88316	SINAPI	SERVENTE COM ENCARGOS COMPLEMENTARES	Livro SINAPI: Cálculos e Parâmetros	H	1,3000000	22,19	28,84	
				MO sem LS =>	20,50	LS =>	0,00	MO com LS =>	20,50
				Valor do BDI =>	8,75			Valor com BDI =>	41,19
				Quant. =>	3,6000000	Preço Total =>	148,28		

3.3.2	Código	Banco	Descrição	Tipo	Und	Quant.	Valor Unit	Total
Composição	105002	SINAPI	RAMPA DE ACESSIBILIDADE EM CONCRETO MOLDADO IN LOCO, EM CALÇADA NOVA COM LARGURA MAIOR OU IGUAL À 3,00 M, FCK 25MPA, COM PISO PODOTÁTIL. AF_03/2024	Acessibilidade	UN	1,0000000	774,24	774,24
Composição Auxiliar	104658	SINAPI	PISO PODOTÁTIL DE ALERTA OU DIRECIONAL, DE CONCRETO, ASSENTADO SOBRE ARGAMASSA. AF_03/2024	Acessibilidade	m²	0,4800000	156,30	75,02
Composição Auxiliar	88309	SINAPI	PEDREIRO COM ENCARGOS COMPLEMENTARES	Livro SINAPI: Cálculos e Parâmetros	H	3,6040000	27,72	99,90
Composição Auxiliar	88316	SINAPI	SERVENTE COM ENCARGOS COMPLEMENTARES	Livro SINAPI: Cálculos e Parâmetros	H	7,2080000	22,19	159,94
Composição Auxiliar	94965	SINAPI	CONCRETO FCK = 25MPA, TRAÇO 1:2,3:2,7 (EM MASSA SECA DE CIMENTO/ AREIA MÉDIA/ BRITA 1) - PREPARO MECÂNICO COM BETONEIRA 400 L. AF_05/2021	Produção de Concreto	m³	0,6650246	589,52	392,04

Insumo	00004509	SINAPI	SARRAFO *2,5 X 10* CM EM PINUS, MISTA OU EQUIVALENTE DA REGIAO - BRUTA	Material	M	7,4800000	5,81	43,45		
Insumo	00004718	SINAPI	PEDRA BRITADA N. 2 (19 A 38 MM) POSTO PEDREIRA/FORNECEDOR, SEM FRETE	Material	m³	0,0270000	116,70	3,15		
Insumo	00005068	SINAPI	PREGO DE ACO POLIDO COM CABECA 17 X 21 (2 X 11)	Material	KG	0,0366960	20,32	0,74		
				MO sem LS =>		219,75	LS =>	0,00	MO com LS =>	219,75
				Valor do BDI =>		209,04			Valor com BDI =>	983,28
							Quant. =>	2,0000000	Preço Total =>	1.966,56

3.4			Piso Calçada Externa						11.690,33	
3.4.1	Código	Banco	Descrição	Tipo	Und	Quant.	Valor Unit	Total		
Composição	C022	Próprio	Copia da ORSE (16) - Demolição manual de piso cimentado sobre lastro de concreto - Rev 01	45	m²	1,0000000	32,44	32,44		
Composição Auxiliar	88309	SINAPI	PEDREIRO COM ENCARGOS COMPLEMENTARES	Livro SINAPI: Cálculos e Parâmetros	H	0,1300000	27,72	3,60		
Composição Auxiliar	88316	SINAPI	SERVENTE COM ENCARGOS COMPLEMENTARES	Livro SINAPI: Cálculos e Parâmetros	H	1,3000000	22,19	28,84		
				MO sem LS =>		20,50	LS =>	0,00	MO com LS =>	20,50
				Valor do BDI =>		8,75			Valor com BDI =>	41,19
							Quant. =>	139,1300000	Preço Total =>	5.730,76

3.4.2	Código	Banco	Descrição	Tipo	Und	Quant.	Valor Unit	Total
Composição	94965	SINAPI	CONCRETO FCK = 25MPA, TRAÇO 1:2,3:2,7 (EM MASSA SECA DE CIMENTO/ AREIA MÉDIA/ BRITA 1) - PREPARO MECÂNICO COM BETONEIRA 400 L. AF_05/2021	Produção de Concreto	m³	1,0000000	589,52	589,52
Composição Auxiliar	88316	SINAPI	SERVENTE COM ENCARGOS COMPLEMENTARES	Livro SINAPI: Cálculos e Parâmetros	H	2,3117000	22,19	51,29
Composição Auxiliar	88377	SINAPI	OPERADOR DE BETONEIRA ESTACIONÁRIA/MISTURADOR COM ENCARGOS COMPLEMENTARES	Livro SINAPI: Cálculos e Parâmetros	H	1,4637000	22,35	32,71
Composição Auxiliar	88830	SINAPI	BETONEIRA CAPACIDADE NOMINAL DE 400 L, CAPACIDADE DE MISTURA 280 L, MOTOR ELÉTRICO TRIFÁSICO POTÊNCIA DE 2 CV, SEM CARREGADOR - CHP DIURNO. AF_05/2023	Custos Horários Produtivo e Improdutivo dos Equipamentos	CHP	0,7534000	2,02	1,52
Composição Auxiliar	88831	SINAPI	BETONEIRA CAPACIDADE NOMINAL DE 400 L, CAPACIDADE DE MISTURA 280 L, MOTOR ELÉTRICO TRIFÁSICO POTÊNCIA DE 2 CV, SEM CARREGADOR - CHI DIURNO. AF_05/2023	Custos Horários Produtivo e Improdutivo dos Equipamentos	CHI	0,7103000	0,43	0,30
Insumo	00000370	SINAPI	AREIA MEDIA - POSTO JAZIDA/FORNECEDOR (RETIRADO NA JAZIDA, SEM TRANSPORTE)	Material	m³	0,7229000	150,00	108,43
Insumo	00001379	SINAPI	CIMENTO PORTLAND COMPOSTO CP II-32	Material	KG	362,6579000	0,90	326,39

Insumo	00004721	SINAPI	PEDRA BRITADA N. 1 (9,5 A 19 MM) POSTO PEDREIRA/FORNECEDOR, SEM FRETE	Material	m³	0,5934000	116,09	68,88		
				MO sem LS =>		54,12	LS =>	0,00	MO com LS =>	54,12
				Valor do BDI =>		159,17			Valor com BDI =>	748,69
							Quant. =>	7,9600000	Preço Total =>	5.959,57

4			Rampas de Acessibilidade Dentro do Prédio					5.657,82		
4.1	Código	Banco	Descrição	Tipo	Und	Quant.	Valor Unit	Total		
Composição	C022	Próprio	Copia da ORSE (16) - Demolição manual de piso cimentado sobre lastro de concreto - Rev 01	45	m²	1,0000000	32,44	32,44		
Composição Auxiliar	88309	SINAPI	PEDREIRO COM ENCARGOS COMPLEMENTARES	Livro SINAPI: Cálculos e Parâmetros	H	0,1300000	27,72	3,60		
Composição Auxiliar	88316	SINAPI	SERVENTE COM ENCARGOS COMPLEMENTARES	Livro SINAPI: Cálculos e Parâmetros	H	1,3000000	22,19	28,84		
				MO sem LS =>		20,50	LS =>	0,00	MO com LS =>	20,50
				Valor do BDI =>		8,75			Valor com BDI =>	41,19
							Quant. =>	18,0000000	Preço Total =>	741,42

4.2	Código	Banco	Descrição	Tipo	Und	Quant.	Valor Unit	Total		
Composição	105002	SINAPI	RAMPA DE ACESSIBILIDADE EM CONCRETO MOLDADO IN LOCO, EM CALÇADA NOVA COM LARGURA MAIOR OU IGUAL À 3,00 M, FCK 25MPA, COM PISO PODOTÁTIL. AF_03/2024	Acessibilidade	UN	1,0000000	774,24	774,24		
Composição Auxiliar	104658	SINAPI	PISO PODOTÁTIL DE ALERTA OU DIRECIONAL, DE CONCRETO, ASSENTADO SOBRE ARGAMASSA. AF_03/2024	Acessibilidade	m²	0,4800000	156,30	75,02		
Composição Auxiliar	88309	SINAPI	PEDREIRO COM ENCARGOS COMPLEMENTARES	Livro SINAPI: Cálculos e Parâmetros	H	3,6040000	27,72	99,90		
Composição Auxiliar	88316	SINAPI	SERVENTE COM ENCARGOS COMPLEMENTARES	Livro SINAPI: Cálculos e Parâmetros	H	7,2080000	22,19	159,94		
Composição Auxiliar	94965	SINAPI	CONCRETO FCK = 25MPA, TRAÇO 1:2,3:2,7 (EM MASSA SECA DE CIMENTO/ AREIA MÉDIA/ BRITA 1) - PREPARO MECÂNICO COM BETONEIRA 400 L. AF_05/2021	Produção de Concreto	m³	0,6650246	589,52	392,04		
Insumo	00004509	SINAPI	SARRAFO *2,5 X 10* CM EM PINUS, MISTA OU EQUIVALENTE DA REGIAO - BRUTA	Material	M	7,4800000	5,81	43,45		
Insumo	00004718	SINAPI	PEDRA BRITADA N. 2 (19 A 38 MM) POSTO PEDREIRA/FORNECEDOR, SEM FRETE	Material	m³	0,0270000	116,70	3,15		
Insumo	00005068	SINAPI	PREGO DE ACO POLIDO COM CABECA 17 X 21 (2 X 11)	Material	KG	0,0366960	20,32	0,74		
				MO sem LS =>		219,75	LS =>	0,00	MO com LS =>	219,75
				Valor do BDI =>		209,04			Valor com BDI =>	983,28
							Quant. =>	5,0000000	Preço Total =>	4.916,40

5		Esquadrias							8.348,34	
5.1	Código	Banco	Descrição	Tipo	Und	Quant.	Valor Unit	Total		
Composição	100684	SINAPI	KIT DE PORTA DE MADEIRA PARA VERNIZ, SEMI-OCA (LEVE OU MÉDIA), PADRÃO POPULAR, 80X210CM, ESPESSURA DE 3,5CM, ITENS INCLUSOS: DOBRADIÇAS, MONTAGEM E INSTALAÇÃO DE BATENTE, FECHADURA COM EXECUÇÃO DO FURO - FORNECIMENTO E INSTALAÇÃO. AF_12/2019	Esquadrias - Portas	UN	1,0000000	1.095,59	1.095,59		
Composição Auxiliar	100660	SINAPI	ALIZAR DE 5X1,5CM PARA PORTA FIXADO COM PREGOS, PADRÃO POPULAR - FORNECIMENTO E INSTALAÇÃO. AF_12/2019	Esquadrias - Portas	M	10,0000000	9,61	96,10		
Composição Auxiliar	91011	SINAPI	PORTA DE MADEIRA PARA VERNIZ, SEMI-OCA (LEVE OU MÉDIA), 80X210CM, ESPESSURA DE 3,5CM, INCLUSO DOBRADIÇAS - FORNECIMENTO E INSTALAÇÃO. AF_12/2019	Esquadrias - Portas	UN	1,0000000	518,47	518,47		
Composição Auxiliar	91292	SINAPI	BATENTE PARA PORTA DE MADEIRA, FIXAÇÃO COM ARGAMASSA, PADRÃO POPULAR. FORNECIMENTO E INSTALAÇÃO. AF_12/2019	Esquadrias - Portas	UN	1,0000000	371,44	371,44		
Composição Auxiliar	91304	SINAPI	FECHADURA DE EMBUTIR COM CILINDRO, EXTERNA, COMPLETA, ACABAMENTO PADRÃO POPULAR, INCLUSO EXECUÇÃO DE FURO - FORNECIMENTO E INSTALAÇÃO. AF_12/2019	Esquadrias - Portas	UN	1,0000000	109,58	109,58		
				MO sem LS =>		202,56	LS =>	0,00	MO com LS =>	202,56
				Valor do BDI =>		295,80			Valor com BDI =>	1.391,39
							Quant. =>	6,0000000	Preço Total =>	8.348,34

6		Metal							2.509,92	
6.1	Código	Banco	Descrição	Tipo	Und	Quant.	Valor Unit	Total		
Composição	99855	SINAPI	CORRIMÃO SIMPLES, DIÂMETRO EXTERNO = 1 1/2", EM AÇO GALVANIZADO. AF_04/2019_PS	Guarda-Corpo, Corrimão e Grade para Esquadrias	M	1,0000000	109,80	109,80		
Composição Auxiliar	88251	SINAPI	AUXILIAR DE SERRALHEIRO COM ENCARGOS COMPLEMENTARES	Livro SINAPI: Cálculos e Parâmetros	H	0,7780000	22,90	17,81		
Composição Auxiliar	88315	SINAPI	SERRALHEIRO COM ENCARGOS COMPLEMENTARES	Livro SINAPI: Cálculos e Parâmetros	H	0,9480000	27,53	26,09		
Insumo	00007568	SINAPI	BUCHA DE NYLON SEM ABA S10, COM PARAFUSO DE 6,10 X 65 MM EM AÇO ZINCADO COM ROSCA SOBERBA, CABECA CHATA E FENDA PHILLIPS	Material	UN	3,2730000	0,61	1,99		
Insumo	00011002	SINAPI	ELETRODO REVESTIDO AWS - E6013, DIAMETRO IGUAL A 2,50 MM	Material	KG	0,0040000	21,12	0,08		
Insumo	00011033	SINAPI	SUPORTE PARA CALHA DE 150 MM EM AÇO GALVANIZADO	Material	UN	1,0910000	9,95	10,85		
Insumo	00021012	SINAPI	TUBO AÇO GALVANIZADO COM COSTURA, CLASSE LEVE, DN 40 MM (1 1/2"), E = 3,00 MM, *3,48* KG/M (NBR 5580)	Material	M	1,0290000	51,49	52,98		
				MO sem LS =>		29,35	LS =>	0,00	MO com LS =>	29,35
				Valor do BDI =>		29,64			Valor com BDI =>	139,44

Quant. => 18,0000000 Preço Total => 2.509,92

7			Sinalização					16.998,02	
7.1	Código	Banco	Descrição	Tipo	Und	Quant.	Valor Unit	Total	
Composição	104658	SINAPI	PISO PODOTÁTIL DE ALERTA OU DIRECIONAL, DE CONCRETO, ASSENTADO SOBRE ARGAMASSA. AF_03/2024	Acessibilidade	m²	1,0000000	156,30	156,30	
Composição Auxiliar	88309	SINAPI	PEDREIRO COM ENCARGOS COMPLEMENTARES	Livro SINAPI: Cálculos e Parâmetros	H	0,6390000	27,72	17,71	
Composição Auxiliar	88316	SINAPI	SERVENTE COM ENCARGOS COMPLEMENTARES	Livro SINAPI: Cálculos e Parâmetros	H	1,2790000	22,19	28,38	
Insumo	00034353	SINAPI	ARGAMASSA COLANTE AC II	Material	KG	8,6200000	1,91	16,46	
Insumo	00034357	SINAPI	REJUNTE CIMENTICIO, QUALQUER COR	Material	KG	0,2400000	6,04	1,44	
Insumo	00036178	SINAPI	PISO TATIL / PODOTATIL, LADRILHO HIDRAULICO/CONCRETO, *40 X 40* CM, E= 2,5* CM, PADRAO TATIL ALERTA OU DIRECIONAL, COR NATURAL	Material	UN	6,4375000	14,34	92,31	
				MO sem LS =>	30,03	LS =>	0,00	MO com LS =>	30,03
				Valor do BDI =>	42,20			Valor com BDI =>	198,50
						Quant. =>	41,7900000	Preço Total =>	8.295,31

7.2	Código	Banco	Descrição	Tipo	Und	Quant.	Valor Unit	Total	
Composição	103695	SINAPI	FORNECIMENTO E INSTALAÇÃO DE SUPORTE DE MADEIRA PARA PLACAS DE SINALIZAÇÃO, EM SOLO, COM H= DE 2,0 M E SEÇÃO DE 7,5 X 7,5 CM. AF_03/2022	Sinalização Vertical Viária	UN	1,0000000	106,18	106,18	
Composição Auxiliar	102197	SINAPI	PINTURA FUNDO NIVELADOR ALQUÍDICO BRANCO EM MADEIRA. AF_01/2021	Pintura em Madeira	m²	0,8400000	24,15	20,28	
Composição Auxiliar	102218	SINAPI	PINTURA TINTA DE ACABAMENTO (PIGMENTADA) ESMALTE SINTÉTICO FOSCO EM MADEIRA, 2 DEMÃOS. AF_01/2021	Pintura em Madeira	m²	0,8400000	16,50	13,86	
Composição Auxiliar	102486	SINAPI	CONCRETO FCK = 15MPA, TRAÇO 1:3,4:3,4 (EM MASSA SECA DE CIMENTO/ AREIA MÉDIA/ SEIXO ROLADO) - PREPARO MANUAL. AF_05/2021	Produção de Concreto	m³	0,0224000	745,51	16,69	
Composição Auxiliar	88262	SINAPI	CARPINTEIRO DE FORMAS COM ENCARGOS COMPLEMENTARES	Livro SINAPI: Cálculos e Parâmetros	H	0,2138000	27,31	5,83	
Composição Auxiliar	88316	SINAPI	SERVENTE COM ENCARGOS COMPLEMENTARES	Livro SINAPI: Cálculos e Parâmetros	H	0,6413000	22,19	14,23	
Insumo	00004491	SINAPI	PONTALETE *7,5 X 7,5* CM EM PINUS, MISTA OU EQUIVALENTE DA REGIAO - BRUTA	Material	M	3,0800000	11,46	35,29	
				MO sem LS =>	26,14	LS =>	0,00	MO com LS =>	26,14
				Valor do BDI =>	28,66			Valor com BDI =>	134,84

Quant. => 6,0000000 Preço Total => 809,04

7.3	Código	Banco	Descrição	Tipo	Und	Quant.	Valor Unit	Total
Insumo	00034723	SINAPI	PLACA DE SINALIZACAO EM CHAPA DE ACO NUM 16 COM PINTURA REFLETIVA	Material	m²	1,0000000	924,00	924,00
				MO sem LS =>		0,00	LS =>	0,00
				Valor do BDI =>		249,48	MO com LS =>	0,00
							Valor com BDI =>	1.173,48
						Quant. =>	0,9600000	Preço Total =>
								1.126,54

7.4	Código	Banco	Descrição	Tipo	Und	Quant.	Valor Unit	Total
Composição	101094	SINAPI	PISO PODOTÁTIL DE ALERTA OU DIRECIONAL, DE BORRACHA, ASSENTADO SOBRE ARGAMASSA. AF_05/2020	Pisos	M	1,0000000	160,84	160,84
Composição Auxiliar	88309	SINAPI	PEDREIRO COM ENCARGOS COMPLEMENTARES	Livro SINAPI: Cálculos e Parâmetros	H	0,4370000	27,72	12,11
Composição Auxiliar	88316	SINAPI	SERVENTE COM ENCARGOS COMPLEMENTARES	Livro SINAPI: Cálculos e Parâmetros	H	0,2180000	22,19	4,83
Insumo	00001379	SINAPI	CIMENTO PORTLAND COMPOSTO CP II-32	Material	KG	0,2400000	0,90	0,21
Insumo	00037595	SINAPI	ARGAMASSA COLANTE TIPO AC III	Material	KG	1,2150000	3,16	3,83
Insumo	00038186	SINAPI	PISO TATIL DE ALERTA OU DIRECIONAL, DE BORRACHA, COLORIDO, 25 X 25 CM, E = 12 MM, PARA ARGAMASSA	Material	m²	0,2500000	559,46	139,86
				MO sem LS =>		11,43	LS =>	0,00
				Valor do BDI =>		43,42	MO com LS =>	11,43
							Valor com BDI =>	204,26
						Quant. =>	33,1300000	Preço Total =>
								6.767,13

8			Revisão Cobertura					12.819,00
8.1	Código	Banco	Descrição	Tipo	Und	Quant.	Valor Unit	Total
Composição	100330	SINAPI	RETIRADA E RECOLOCAÇÃO DE TELHA CERÂMICA CAPA-CANAL, COM ATÉ DUAS ÁGUAS, INCLUSO IÇAMENTO. AF_07/2019	Telhamento para Cobertura	m²	1,0000000	19,37	19,37
Composição Auxiliar	88316	SINAPI	SERVENTE COM ENCARGOS COMPLEMENTARES	Livro SINAPI: Cálculos e Parâmetros	H	0,2850000	22,19	6,32
Composição Auxiliar	88323	SINAPI	TELHADISTA COM ENCARGOS COMPLEMENTARES	Livro SINAPI: Cálculos e Parâmetros	H	0,1830000	27,08	4,95
Composição Auxiliar	93281	SINAPI	GUINCHO ELÉTRICO DE COLUNA, CAPACIDADE 400 KG, COM MOTO FREIO, MOTOR TRIFÁSICO DE 1,25 CV - CHP DIURNO. AF_03/2016	Custos Horários Produtivo e Improdutivo dos Equipamentos	CHP	0,0074000	23,86	0,17
Composição Auxiliar	93282	SINAPI	GUINCHO ELÉTRICO DE COLUNA, CAPACIDADE 400 KG, COM MOTO FREIO, MOTOR TRIFÁSICO DE 1,25 CV - CHI DIURNO. AF_03/2016	Custos Horários Produtivo e Improdutivo dos Equipamentos	CHI	0,0103000	22,84	0,23

Insumo	00007173	SINAPI	TELHA DE BARRO / CERAMICA, NAO ESMALTADA, TIPO COLONIAL, CANAL, PLAN, PAULISTA, COMPRIMENTO DE *44 A 50* CM, RENDIMENTO DE COBERTURA DE *26* TELHAS/M2	Material	MIL	0,0055000	1.400,00	7,70	
				MO sem LS =>	7,65	LS =>	0,00	MO com LS =>	7,65
				Valor do BDI =>	5,22			Valor com BDI =>	24,59
						Quant. =>	300,0000000	Preço Total =>	7.377,00

8.2	Código	Banco	Descrição	Tipo	Und	Quant.	Valor Unit	Total	
Composição	100328	SINAPI	RETIRADA E RECOLOCAÇÃO DE TELHA CERÂMICA DE ENCAIXE, COM ATÉ DUAS ÁGUAS, INCLUSO IÇAMENTO. AF_07/2019	Telhamento para Cobertura	m²	1,0000000	14,29	14,29	
Composição Auxiliar	88316	SINAPI	SERVENTE COM ENCARGOS COMPLEMENTARES	Livro SINAPI: Cálculos e Parâmetros	H	0,2180000	22,19	4,83	
Composição Auxiliar	88323	SINAPI	TELHADISTA COM ENCARGOS COMPLEMENTARES	Livro SINAPI: Cálculos e Parâmetros	H	0,1330000	27,08	3,60	
Composição Auxiliar	93281	SINAPI	GUINCHO ELÉTRICO DE COLUNA, CAPACIDADE 400 KG, COM MOTO FREIO, MOTOR TRIFÁSICO DE 1,25 CV - CHP DIURNO. AF_03/2016	Custos Horários Produtivo e Improdutivo dos Equipamentos	CHP	0,0048000	23,86	0,11	
Composição Auxiliar	93282	SINAPI	GUINCHO ELÉTRICO DE COLUNA, CAPACIDADE 400 KG, COM MOTO FREIO, MOTOR TRIFÁSICO DE 1,25 CV - CHI DIURNO. AF_03/2016	Custos Horários Produtivo e Improdutivo dos Equipamentos	CHI	0,0067000	22,84	0,15	
Insumo	00007175	SINAPI	TELHA DE BARRO / CERAMICA, NAO ESMALTADA, TIPO ROMANA, AMERICANA, PORTUGUESA, FRANCESA, COMPRIMENTO DE *41* CM, RENDIMENTO DE *16* TELHAS/M2	Material	UN	3,5500000	1,58	5,60	
				MO sem LS =>	5,68	LS =>	0,00	MO com LS =>	5,68
				Valor do BDI =>	3,85			Valor com BDI =>	18,14
						Quant. =>	300,0000000	Preço Total =>	5.442,00

9	Pintura Geral								189.344,61
9.1	Pintura Parede Interna								94.352,06
9.1.1	Código	Banco	Descrição	Tipo	Und	Quant.	Valor Unit	Total	
Composição	88497	SINAPI	EMASSAMENTO COM MASSA LÁTEX, APLICAÇÃO EM PAREDE, DUAS DEMÃOS, LIXAMENTO MANUAL. AF_04/2023	Pintura Interna	m²	1,0000000	17,76	17,76	
Composição Auxiliar	88310	SINAPI	PINTOR COM ENCARGOS COMPLEMENTARES	Livro SINAPI: Cálculos e Parâmetros	H	0,3610000	30,54	11,02	
Composição Auxiliar	88316	SINAPI	SERVENTE COM ENCARGOS COMPLEMENTARES	Livro SINAPI: Cálculos e Parâmetros	H	0,1203000	22,19	2,66	
Insumo	00003767	SINAPI	LIXA EM FOLHA PARA PAREDE OU MADEIRA, NUMERO 120, COR VERMELHA	Material	UN	0,0802000	1,01	0,08	
Insumo	00043626	SINAPI	MASSA CORRIDA PARA SUPERFICIES DE AMBIENTES INTERNOS	Material	KG	1,3389000	2,99	4,00	

MO sem LS => 8,98 LS => 0,00 MO com LS => 8,98
 Valor do BDI => 4,79 Valor com BDI => 22,55
Quant. => 2.224,7600000 Preço Total => 50.168,33

9.1.2	Código	Banco	Descrição	Tipo	Und	Quant.	Valor Unit	Total		
Composição	88489	SINAPI	PINTURA LÁTEX ACRÍLICA PREMIUM, APLICAÇÃO MANUAL EM PAREDES, DUAS DEMÃOS. AF_04/2023	Pintura Interna	m²	1,0000000	15,64	15,64		
Composição Auxiliar	88310	SINAPI	PINTOR COM ENCARGOS COMPLEMENTARES	Livro SINAPI: Cálculos e Parâmetros	H	0,1631000	30,54	4,98		
Composição Auxiliar	88316	SINAPI	SERVENTE COM ENCARGOS COMPLEMENTARES	Livro SINAPI: Cálculos e Parâmetros	H	0,0544000	22,19	1,20		
Insumo	00007356	SINAPI	TINTA LATEX ACRILICA PREMIUM, COR BRANCO FOSCO	Material	L	0,2285000	41,43	9,46		
					MO sem LS =>	4,06	LS =>	0,00	MO com LS =>	4,06
					Valor do BDI =>	4,22			Valor com BDI =>	19,86
							Quant. => 2.224,7600000	Preço Total =>	44.183,73	

9.2				Pintura Parede Externa					15.880,02	
9.2.1	Código	Banco	Descrição	Tipo	Und	Quant.	Valor Unit	Total		
Composição	104646	SINAPI	EMASSAMENTO COM MASSA LÁTEX, APLICAÇÃO EM PAREDE, UMA DEMÃO, LIXAMENTO MECANIZADO. AF_04/2023	Pintura Interna	m²	1,0000000	9,37	9,37		
Composição Auxiliar	104520	SINAPI	LIXADEIRA DE PAREDE, COM LED, POTÊNCIA 750 W, FREQUÊNCIA 60 HZ, VELOCIDADE 1000 A 2100 RPM, DIÂMETRO DA LIXA 225 MM - CHP DIURNO. AF_12/2022	Custos Horários Produtivo e Improdutivo dos Equipamentos	CHP	0,0098000	0,68	0,00		
Composição Auxiliar	104521	SINAPI	LIXADEIRA DE PAREDE, COM LED, POTÊNCIA 750 W, FREQUÊNCIA 60 HZ, VELOCIDADE 1000 A 2100 RPM, DIÂMETRO DA LIXA 225 MM - CHI DIURNO AF_12/2022	Custos Horários Produtivo e Improdutivo dos Equipamentos	CHI	0,0079000	0,04	0,00		
Composição Auxiliar	88310	SINAPI	PINTOR COM ENCARGOS COMPLEMENTARES	Livro SINAPI: Cálculos e Parâmetros	H	0,1891000	30,54	5,77		
Composição Auxiliar	88316	SINAPI	SERVENTE COM ENCARGOS COMPLEMENTARES	Livro SINAPI: Cálculos e Parâmetros	H	0,0630000	22,19	1,39		
Insumo	00003767	SINAPI	LIXA EM FOLHA PARA PAREDE OU MADEIRA, NUMERO 120, COR VERMELHA	Material	UN	0,0401000	1,01	0,04		
Insumo	00043626	SINAPI	MASSA CORRIDA PARA SUPERFICIES DE AMBIENTES INTERNOS	Material	KG	0,7288000	2,99	2,17		
					MO sem LS =>	4,70	LS =>	0,00	MO com LS =>	4,70
					Valor do BDI =>	2,52			Valor com BDI =>	11,89
							Quant. => 478,1700000	Preço Total =>	5.685,44	

9.2.2	Código	Banco	Descrição	Tipo	Und	Quant.	Valor Unit	Total
-------	--------	-------	-----------	------	-----	--------	------------	-------

Composição	95305	SINAPI	TEXTURA ACRÍLICA, APLICAÇÃO MANUAL EM PAREDE, UMA DEMÃO. AF_04/2023	Pintura Interna	m²	1,0000000	16,79	16,79		
Composição Auxiliar	88310	SINAPI	PINTOR COM ENCARGOS COMPLEMENTARES	Livro SINAPI: Cálculos e Parâmetros	H	0,1541000	30,54	4,70		
Composição Auxiliar	88316	SINAPI	SERVEnte COM ENCARGOS COMPLEMENTARES	Livro SINAPI: Cálculos e Parâmetros	H	0,0514000	22,19	1,14		
Insumo	00038877	SINAPI	MASSA PREMIUM PARA TEXTURA LISA DE BASE ACRILICA, USO INTERNO E EXTERNO	Material	KG	1,1074000	9,89	10,95		
					MO sem LS =>	3,83	LS =>	0,00	MO com LS =>	3,83
					Valor do BDI =>	4,53			Valor com BDI =>	21,32
						Quant. =>	478,1700000	Preço Total =>	10.194,58	

9.3			Pintura Forro					63.257,43		
9.3.1	Código	Banco	Descrição	Tipo	Und	Quant.	Valor Unit	Total		
Composição	88496	SINAPI	EMASSAMENTO COM MASSA LÁTEX, APLICAÇÃO EM TETO, DUAS DEMÃOS, LIXAMENTO MANUAL. AF_04/2023	Pintura Interna	m²	1,0000000	32,21	32,21		
Composição Auxiliar	88310	SINAPI	PINTOR COM ENCARGOS COMPLEMENTARES	Livro SINAPI: Cálculos e Parâmetros	H	0,7419000	30,54	22,65		
Composição Auxiliar	88316	SINAPI	SERVEnte COM ENCARGOS COMPLEMENTARES	Livro SINAPI: Cálculos e Parâmetros	H	0,2473000	22,19	5,48		
Insumo	00003767	SINAPI	LIXA EM FOLHA PARA PAREDE OU MADEIRA, NUMERO 120, COR VERMELHA	Material	UN	0,0802000	1,01	0,08		
Insumo	00043626	SINAPI	MASSA CORRIDA PARA SUPERFICIES DE AMBIENTES INTERNOS	Material	KG	1,3389000	2,99	4,00		
					MO sem LS =>	18,48	LS =>	0,00	MO com LS =>	18,48
					Valor do BDI =>	8,69			Valor com BDI =>	40,90
						Quant. =>	991,0300000	Preço Total =>	40.533,12	

9.3.2	Código	Banco	Descrição	Tipo	Und	Quant.	Valor Unit	Total		
Composição	88488	SINAPI	PINTURA LÁTEX ACRÍLICA PREMIUM, APLICAÇÃO MANUAL EM TETO, DUAS DEMÃOS. AF_04/2023	Pintura Interna	m²	1,0000000	18,06	18,06		
Composição Auxiliar	88310	SINAPI	PINTOR COM ENCARGOS COMPLEMENTARES	Livro SINAPI: Cálculos e Parâmetros	H	0,2270000	30,54	6,93		
Composição Auxiliar	88316	SINAPI	SERVEnte COM ENCARGOS COMPLEMENTARES	Livro SINAPI: Cálculos e Parâmetros	H	0,0757000	22,19	1,67		
Insumo	00007356	SINAPI	TINTA LATEX ACRILICA PREMIUM, COR BRANCO FOSCO	Material	L	0,2285000	41,43	9,46		
					MO sem LS =>	5,64	LS =>	0,00	MO com LS =>	5,64
					Valor do BDI =>	4,87			Valor com BDI =>	22,93
						Quant. =>	991,0300000	Preço Total =>	22.724,31	

9.4									1.578,57	
Pintura Piso - Demarcação Vagas PNE										
9.4.1	Código	Banco	Descrição	Tipo	Und	Quant.	Valor Unit	Total		
Composição	102488	SINAPI	PREPARO DO PISO CIMENTADO PARA PINTURA - LIXAMENTO E LIMPEZA. AF_05/2021	Pintura para Pisos e para Sinalização Horizontal e Vertical	m²	1,0000000	3,64	3,64		
Composição Auxiliar	88309	SINAPI	PEDREIRO COM ENCARGOS COMPLEMENTARES	Livro SINAPI: Cálculos e Parâmetros	H	0,0960000	27,72	2,66		
Composição Auxiliar	88316	SINAPI	SERVENTE COM ENCARGOS COMPLEMENTARES	Livro SINAPI: Cálculos e Parâmetros	H	0,0400000	22,19	0,88		
Composição Auxiliar	95276	SINAPI	POLIDORA DE PISO (POLITRIZ), PESO DE 100KG, DIÂMETRO 450 MM, MOTOR ELÉTRICO, POTÊNCIA 4 HP - CHP DIURNO. AF_05/2023	Custos Horários Produtivo e Improdutivo dos Equipamentos	CHP	0,0119000	3,61	0,04		
Composição Auxiliar	95277	SINAPI	POLIDORA DE PISO (POLITRIZ), PESO DE 100KG, DIÂMETRO 450 MM, MOTOR ELÉTRICO, POTÊNCIA 4 HP - CHI DIURNO. AF_05/2023	Custos Horários Produtivo e Improdutivo dos Equipamentos	CHI	0,0841000	0,72	0,06		
					MO sem LS =>	2,40	LS =>	0,00	MO com LS =>	2,40
					Valor do BDI =>	0,98			Valor com BDI =>	4,62
					Quant. =>		19,7200000	Preço Total =>		91,10

9.4.2										
Código	Banco	Descrição	Tipo	Und	Quant.	Valor Unit	Total			
102494	SINAPI	PINTURA DE PISO COM TINTA EPÓXI, APLICAÇÃO MANUAL, 2 DEMÃOS, INCLUSO PRIMER EPÓXI. AF_05/2021	Pintura para Pisos e para Sinalização Horizontal e Vertical	m²	1,0000000	59,40	59,40			
88310	SINAPI	PINTOR COM ENCARGOS COMPLEMENTARES	Livro SINAPI: Cálculos e Parâmetros	H	0,2750000	30,54	8,39			
88316	SINAPI	SERVENTE COM ENCARGOS COMPLEMENTARES	Livro SINAPI: Cálculos e Parâmetros	H	0,1150000	22,19	2,55			
00005330	SINAPI	DILUENTE EPOXI	Material	L	0,0640000	50,60	3,23			
00007304	SINAPI	TINTA EPOXI BASE AGUA PREMIUM, BRANCA	Material	L	0,3220000	72,10	23,21			
00012815	SINAPI	FITA CREPE ROLO DE *25* MM X 50 M	Material	UN	0,0100000	14,64	0,14			
00044072	SINAPI	PRIMER EPOXI / EPOXIDICO	Material	L	0,2016000	108,57	21,88			
					MO sem LS =>	7,17	LS =>	0,00	MO com LS =>	7,17
					Valor do BDI =>	16,03			Valor com BDI =>	75,43
					Quant. =>		19,7200000	Preço Total =>		1.487,47

9.5									5.507,54
Pintura Metálica Gradil Externo									
9.5.1	Código	Banco	Descrição	Tipo	Und	Quant.	Valor Unit	Total	
Composição	99814	SINAPI	LIMPEZA DE SUPERFÍCIE COM JATO DE ALTA PRESSÃO. AF_04/2019	Limpeza de Obra	m²	1,0000000	2,03	2,03	

Composição Auxiliar	88316	SINAPI	SERVENTE COM ENCARGOS COMPLEMENTARES	Livro SINAPI: Cálculos e Parâmetros	H	0,0890000	22,19	1,97	
Composição Auxiliar	99833	SINAPI	LAVADORA DE ALTA PRESSAO (LAVA-JATO) PARA AGUA FRIA, PRESSAO DE OPERAÇÃO ENTRE 1400 E 1900 LIB/POL2, VAZAO MAXIMA ENTRE 400 E 700 L/H - CHP DIURNO. AF_05/2023	Custos Horários Produtivo e Improdutivo dos Equipamentos	CHP	0,0150000	4,60	0,06	
				MO sem LS =>	1,23	LS =>	0,00	MO com LS =>	1,23
				Valor do BDI =>	0,54			Valor com BDI =>	2,57
						Quant. =>	68,6300000	Preço Total =>	176,37

9.5.2	Código	Banco	Descrição	Tipo	Und	Quant.	Valor Unit	Total	
Composição	100717	SINAPI	LIXAMENTO MANUAL EM SUPERFÍCIES METÁLICAS EM OBRA. AF_01/2020	Pintura em Superfícies Metálicas	m²	1,0000000	10,01	10,01	
Composição Auxiliar	88310	SINAPI	PINTOR COM ENCARGOS COMPLEMENTARES	Livro SINAPI: Cálculos e Parâmetros	H	0,2986000	30,54	9,11	
Insumo	00003768	SINAPI	LIXA EM FOLHA PARA FERRO, NUMERO 150	Material	UN	0,3000000	3,02	0,90	
				MO sem LS =>	6,06	LS =>	0,00	MO com LS =>	6,06
				Valor do BDI =>	2,70			Valor com BDI =>	12,71
						Quant. =>	68,6300000	Preço Total =>	872,28

9.5.3	Código	Banco	Descrição	Tipo	Und	Quant.	Valor Unit	Total	
Composição	100758	SINAPI	PINTURA COM TINTA ALQUÍDICA DE ACABAMENTO (ESMALTE SINTÉTICO ACETINADO) APLICADA A ROLO OU PINCEL SOBRE SUPERFÍCIES METÁLICAS (EXCETO PERFIL) EXECUTADO EM OBRA (02 DEMÃOS). AF_01/2020	Pintura em Superfícies Metálicas	m²	1,0000000	51,16	51,16	
Composição Auxiliar	88310	SINAPI	PINTOR COM ENCARGOS COMPLEMENTARES	Livro SINAPI: Cálculos e Parâmetros	H	1,3559000	30,54	41,40	
Insumo	00005318	SINAPI	DILUENTE AGUARRAS	Material	L	0,0255000	22,20	0,56	
Insumo	00007311	SINAPI	TINTA ESMALTE SINTETICO PREMIUM ACETINADO	Material	L	0,2549000	36,10	9,20	
				MO sem LS =>	27,52	LS =>	0,00	MO com LS =>	27,52
				Valor do BDI =>	13,81			Valor com BDI =>	64,97
						Quant. =>	68,6300000	Preço Total =>	4.458,89

9.6			Pintura Madeira					4.579,34
9.6.1	Código	Banco	Descrição	Tipo	Und	Quant.	Valor Unit	Total

Composição	102220	SINAPI	PINTURA TINTA DE ACABAMENTO (PIGMENTADA) ESMALTE SINTÉTICO BRILHANTE EM MADEIRA, 2 DEMÃOS. AF_01/2021	Pintura em Madeira	m²	1,0000000	16,26	16,26	
Composição Auxiliar	88310	SINAPI	PINTOR COM ENCARGOS COMPLEMENTARES	Livro SINAPI: Cálculos e Parâmetros	H	0,3805000	30,54	11,62	
Insumo	00005318	SINAPI	DILUENTE AGUARRAS	Material	L	0,0125000	22,20	0,27	
Insumo	00007292	SINAPI	TINTA ESMALTE SINTETICO PREMIUM BRILHANTE	Material	L	0,1253000	34,95	4,37	
				MO sem LS =>	7,72	LS =>	0,00	MO com LS =>	7,72
				Valor do BDI =>	4,39			Valor com BDI =>	20,65
						Quant. =>	221,7600000	Preço Total =>	4.579,34

9.7			Pintura Esquadrias Metálicas					3.495,60	
9.7.1	Código	Banco	Descrição	Tipo	Und	Quant.	Valor Unit	Total	
Composição	100717	SINAPI	LIXAMENTO MANUAL EM SUPERFÍCIES METÁLICAS EM OBRA. AF_01/2020	Pintura em Superfícies Metálicas	m²	1,0000000	10,01	10,01	
Composição Auxiliar	88310	SINAPI	PINTOR COM ENCARGOS COMPLEMENTARES	Livro SINAPI: Cálculos e Parâmetros	H	0,2986000	30,54	9,11	
Insumo	00003768	SINAPI	LIXA EM FOLHA PARA FERRO, NUMERO 150	Material	UN	0,3000000	3,02	0,90	
				MO sem LS =>	6,06	LS =>	0,00	MO com LS =>	6,06
				Valor do BDI =>	2,70			Valor com BDI =>	12,71
						Quant. =>	45,0000000	Preço Total =>	571,95

9.7.2	Código	Banco	Descrição	Tipo	Und	Quant.	Valor Unit	Total	
Composição	100758	SINAPI	PINTURA COM TINTA ALQUÍDICA DE ACABAMENTO (ESMALTE SINTÉTICO ACETINADO) APLICADA A ROLO OU PINCEL SOBRE SUPERFÍCIES METÁLICAS (EXCETO PERFIL) EXECUTADO EM OBRA (02 DEMÃOS). AF_01/2020	Pintura em Superfícies Metálicas	m²	1,0000000	51,16	51,16	
Composição Auxiliar	88310	SINAPI	PINTOR COM ENCARGOS COMPLEMENTARES	Livro SINAPI: Cálculos e Parâmetros	H	1,3559000	30,54	41,40	
Insumo	00005318	SINAPI	DILUENTE AGUARRAS	Material	L	0,0255000	22,20	0,56	
Insumo	00007311	SINAPI	TINTA ESMALTE SINTETICO PREMIUM ACETINADO	Material	L	0,2549000	36,10	9,20	
				MO sem LS =>	27,52	LS =>	0,00	MO com LS =>	27,52
				Valor do BDI =>	13,81			Valor com BDI =>	64,97
						Quant. =>	45,0000000	Preço Total =>	2.923,65

9.8			Sinalização Portas Vidro						490,62	
9.8.1	Código	Banco	Descrição	Tipo	Und	Quant.	Valor Unit	Total		
Insumo	00010851	SINAPI	PLACA DE ACRILICO TRANSPARENTE ADESIVADA PARA SINALIZACAO DE PORTAS, BORDA POLIDA, DE *25 X 8*, E = 6 MM (NAO INCLUI ACESSORIOS PARA FIXACAO)	Material	UN	1,0000000	64,39	64,39		
				MO sem LS =>		0,00	LS =>	0,00	MO com LS =>	0,00
				Valor do BDI =>		17,38			Valor com BDI =>	81,77
					Quant. =>	6,0000000	Preço Total =>	490,62		

9.9			Demarcação Módulo Cadeira de Rodas Piso						203,43	
9.9.1	Código	Banco	Descrição	Tipo	Und	Quant.	Valor Unit	Total		
Composição	102513	SINAPI	PINTURA DE SÍMBOLOS E TEXTOS COM TINTA ACRÍLICA, DEMARCAÇÃO COM FITA ADESIVA E APLICAÇÃO COM ROLO. AF_05/2021	Pintura para Pisos e para Sinalização Horizontal e Vertical	m²	1,0000000	53,40	53,40		
Composição Auxiliar	88310	SINAPI	PINTOR COM ENCARGOS COMPLEMENTARES	Livro SINAPI: Cálculos e Parâmetros	H	0,9600000	30,54	29,31		
Composição Auxiliar	88316	SINAPI	SERVENTE COM ENCARGOS COMPLEMENTARES	Livro SINAPI: Cálculos e Parâmetros	H	0,4000000	22,19	8,87		
Insumo	00007348	SINAPI	TINTA ACRILICA PREMIUM PARA PISO	Material	L	0,4270000	27,79	11,86		
Insumo	00012815	SINAPI	FITA CREPE ROLO DE *25* MM X 50 M	Material	UN	0,2300000	14,64	3,36		
				MO sem LS =>		25,02	LS =>	0,00	MO com LS =>	25,02
				Valor do BDI =>		14,41			Valor com BDI =>	67,81
					Quant. =>	3,0000000	Preço Total =>	203,43		

10			Banheiro Gabinetes						385.828,08	
10.1			Demolição						235.870,02	
10.1.1	Código	Banco	Descrição	Tipo	Und	Quant.	Valor Unit	Total		
Composição	97622	SINAPI	DEMOLIÇÃO DE ALVENARIA DE BLOCO FURADO, DE FORMA MANUAL, SEM REAPROVEITAMENTO. AF_09/2023	Demolições e Remoções	m³	1,0000000	58,53	58,53		
Composição Auxiliar	88309	SINAPI	PEDREIRO COM ENCARGOS COMPLEMENTARES	Livro SINAPI: Cálculos e Parâmetros	H	0,3541000	27,72	9,81		
Composição Auxiliar	88316	SINAPI	SERVENTE COM ENCARGOS COMPLEMENTARES	Livro SINAPI: Cálculos e Parâmetros	H	2,1957000	22,19	48,72		
				MO sem LS =>		37,24	LS =>	0,00	MO com LS =>	37,24
				Valor do BDI =>		15,80			Valor com BDI =>	74,33

Quant. => 2,8500000 Preço Total => 211,84

10.1.2	Código	Banco	Descrição	Tipo	Und	Quant.	Valor Unit	Total		
Composição	97633	SINAPI	DEMOLIÇÃO DE REVESTIMENTO CERÂMICO, DE FORMA MANUAL, SEM REAPROVEITAMENTO. AF_09/2023	Demolições e Remoções	m²	1,0000000	23,51	23,51		
Composição Auxiliar	88256	SINAPI	AZULEJISTA OU LADRILHEIRO COM ENCARGOS COMPLEMENTARES	Livro SINAPI: Cálculos e Parâmetros	H	0,2301000	27,59	6,34		
Composição Auxiliar	88316	SINAPI	SERVENTE COM ENCARGOS COMPLEMENTARES	Livro SINAPI: Cálculos e Parâmetros	H	0,7740000	22,19	17,17		
					MO sem LS =>	15,11	LS =>	0,00	MO com LS =>	15,11
					Valor do BDI =>	6,34			Valor com BDI =>	29,85
						Quant. =>	45,1500000	Preço Total =>	1.347,72	

10.1.3	Código	Banco	Descrição	Tipo	Und	Quant.	Valor Unit	Total		
Composição	97641	SINAPI	REMOÇÃO DE FORRO DE GESSO, DE FORMA MANUAL, SEM REAPROVEITAMENTO. AF_09/2023	Demolições e Remoções	m²	1,0000000	3,03	3,03		
Composição Auxiliar	88269	SINAPI	GESSEIRO COM ENCARGOS COMPLEMENTARES	Livro SINAPI: Cálculos e Parâmetros	H	0,0336000	27,53	0,92		
Composição Auxiliar	88316	SINAPI	SERVENTE COM ENCARGOS COMPLEMENTARES	Livro SINAPI: Cálculos e Parâmetros	H	0,0951000	22,19	2,11		
					MO sem LS =>	1,95	LS =>	0,00	MO com LS =>	1,95
					Valor do BDI =>	0,81			Valor com BDI =>	3,84
						Quant. =>	107,8700000	Preço Total =>	414,22	

10.1.4	Código	Banco	Descrição	Tipo	Und	Quant.	Valor Unit	Total		
Composição	97665	SINAPI	REMOÇÃO DE LUMINÁRIAS, DE FORMA MANUAL, SEM REAPROVEITAMENTO. AF_09/2023	Demolições e Remoções	UN	1,0000000	1,85	1,85		
Composição Auxiliar	88264	SINAPI	ELETRICISTA COM ENCARGOS COMPLEMENTARES	Livro SINAPI: Cálculos e Parâmetros	H	0,0205000	28,05	0,57		
Composição Auxiliar	88316	SINAPI	SERVENTE COM ENCARGOS COMPLEMENTARES	Livro SINAPI: Cálculos e Parâmetros	H	0,0580000	22,19	1,28		
					MO sem LS =>	1,20	LS =>	0,00	MO com LS =>	1,20
					Valor do BDI =>	0,49			Valor com BDI =>	2,34
						Quant. =>	21,0000000	Preço Total =>	49,14	

10.1.5	Código	Banco	Descrição	Tipo	Und	Quant.	Valor Unit	Total
Composição	97660	SINAPI	REMOÇÃO DE INTERRUPTORES/TOMADAS ELÉTRICAS, DE FORMA MANUAL, SEM REAPROVEITAMENTO. AF_09/2023	Demolições e Remoções	UN	1,0000000	0,68	0,68

Composição Auxiliar	88264	SINAPI	ELETRICISTA COM ENCARGOS COMPLEMENTARES	Livro SINAPI: Cálculos e Parâmetros	H	0,0076000	28,05	0,21	
Composição Auxiliar	88316	SINAPI	SERVENTE COM ENCARGOS COMPLEMENTARES	Livro SINAPI: Cálculos e Parâmetros	H	0,0215000	22,19	0,47	
				MO sem LS =>	0,43	LS =>	0,00	MO com LS =>	0,43
				Valor do BDI =>	0,18			Valor com BDI =>	0,86
						Quant. =>	14,0000000	Preço Total =>	12,04

10.1.6	Código	Banco	Descrição	Tipo	Und	Quant.	Valor Unit	Total	
Composição	97661	SINAPI	REMOÇÃO DE CABOS ELÉTRICOS, COM SEÇÃO DE 10 MM², FORMA MANUAL, SEM REAPROVEITAMENTO. AF_09/2023	Demolições e Remoções	M	1,0000000	0,73	0,73	
Composição Auxiliar	88264	SINAPI	ELETRICISTA COM ENCARGOS COMPLEMENTARES	Livro SINAPI: Cálculos e Parâmetros	H	0,0081000	28,05	0,22	
Composição Auxiliar	88316	SINAPI	SERVENTE COM ENCARGOS COMPLEMENTARES	Livro SINAPI: Cálculos e Parâmetros	H	0,0230000	22,19	0,51	
				MO sem LS =>	0,46	LS =>	0,00	MO com LS =>	0,46
				Valor do BDI =>	0,19			Valor com BDI =>	0,92
						Quant. =>	480,0000000	Preço Total =>	441,60

10.1.7	Código	Banco	Descrição	Tipo	Und	Quant.	Valor Unit	Total	
Insumo	00037733	SINAPI	CACAMBA METALICA BASCULANTE COM CAPACIDADE DE 6 M3 (INCLUI MONTAGEM, NAO INCLUI CAMINHAO)	Equipamento para Aquisição Permanente	UN	1,0000000	61.258,13	61.258,13	
				MO sem LS =>	0,00	LS =>	0,00	MO com LS =>	0,00
				Valor do BDI =>	16.539,69			Valor com BDI =>	77.797,82
						Quant. =>	3,0000000	Preço Total =>	233.393,46

10.2				Contrapiso					2.629,99
10.2.1	Código	Banco	Descrição	Tipo	Und	Quant.	Valor Unit	Total	
Composição	87702	SINAPI	CONTRAPISO EM ARGAMASSA TRAÇO 1:4 (CIMENTO E AREIA), PREPARO MANUAL, APLICADO EM ÁREAS SECAS SOBRE LAJE, NÃO ADERIDO, ACABAMENTO NÃO REFORÇADO, ESPESSURA 6CM. AF_07/2021	Contrapiso	m²	1,0000000	68,17	68,17	
Composição Auxiliar	87373	SINAPI	ARGAMASSA TRAÇO 1:4 (EM VOLUME DE CIMENTO E AREIA MÉDIA ÚMIDA) PARA CONTRAPISO, PREPARO MANUAL. AF_08/2019	Argamassas	m³	0,0661000	856,15	56,59	
Composição Auxiliar	88309	SINAPI	PEDREIRO COM ENCARGOS COMPLEMENTARES	Livro SINAPI: Cálculos e Parâmetros	H	0,2990000	27,72	8,28	
Composição Auxiliar	88316	SINAPI	SERVENTE COM ENCARGOS COMPLEMENTARES	Livro SINAPI: Cálculos e Parâmetros	H	0,1490000	22,19	3,30	
				MO sem LS =>	17,90	LS =>	0,00	MO com LS =>	17,90

Valor do BDI => 18,40

Quant. => 30,3800000 Valor com BDI => 86,57
Preço Total => 2.629,99

10.3			Impermeabilização					2.458,67		
10.3.1	Código	Banco	Descrição	Tipo	Und	Quant.	Valor Unit	Total		
Composição	98558	SINAPI	TRATAMENTO DE RALO OU PONTO EMERGENTE COM ARGAMASSA POLIMÉRICA / MEMBRANA ACRÍLICA REFORÇADO COM TELA DE POLIÉSTER (MAV). AF_09/2023	Impermeabilização, Proteção Mecânica e Tratamento de Junta	UN	1,0000000	10,12	10,12		
Composição Auxiliar	88243	SINAPI	AJUDANTE ESPECIALIZADO COM ENCARGOS COMPLEMENTARES	Livro SINAPI: Cálculos e Parâmetros	H	0,0307000	23,02	0,70		
Composição Auxiliar	88270	SINAPI	IMPERMEABILIZADOR COM ENCARGOS COMPLEMENTARES	Livro SINAPI: Cálculos e Parâmetros	H	0,1361000	27,72	3,77		
Insumo	00000135	SINAPI	ARGAMASSA POLIMERICA IMPERMEABILIZANTE SEMIFLEXIVEL, BICOMPONENTE, A BASE DE CIMENTO E ADITIVOS	Material	KG	0,7385000	4,10	3,02		
Insumo	00004030	SINAPI	VEU DE POLIESTER PARA IMPERMEABILIZACAO	Material	m²	0,3571000	7,38	2,63		
					MO sem LS =>	3,07	LS =>	0,00	MO com LS =>	3,07
					Valor do BDI =>	2,73			Valor com BDI =>	12,85
							Quant. =>	7,0000000	Preço Total =>	89,95

10.3.2			Impermeabilização							
10.3.2	Código	Banco	Descrição	Tipo	Und	Quant.	Valor Unit	Total		
Composição	98556	SINAPI	IMPERMEABILIZAÇÃO DE SUPERFÍCIE COM ARGAMASSA POLIMÉRICA / MEMBRANA ACRÍLICA, 4 DEMÃOS, REFORÇADA COM VÉU DE POLIÉSTER (MAV). AF_09/2023	Impermeabilização, Proteção Mecânica e Tratamento de Junta	m²	1,0000000	61,40	61,40		
Composição Auxiliar	88243	SINAPI	AJUDANTE ESPECIALIZADO COM ENCARGOS COMPLEMENTARES	Livro SINAPI: Cálculos e Parâmetros	H	0,2228000	23,02	5,12		
Composição Auxiliar	88270	SINAPI	IMPERMEABILIZADOR COM ENCARGOS COMPLEMENTARES	Livro SINAPI: Cálculos e Parâmetros	H	0,9881000	27,72	27,39		
Insumo	00000135	SINAPI	ARGAMASSA POLIMERICA IMPERMEABILIZANTE SEMIFLEXIVEL, BICOMPONENTE, A BASE DE CIMENTO E ADITIVOS	Material	KG	4,6154000	4,10	18,92		
Insumo	00004030	SINAPI	VEU DE POLIESTER PARA IMPERMEABILIZACAO	Material	m²	1,3513000	7,38	9,97		
					MO sem LS =>	22,33	LS =>	0,00	MO com LS =>	22,33
					Valor do BDI =>	16,57			Valor com BDI =>	77,97
							Quant. =>	30,3800000	Preço Total =>	2.368,72

10.4			Elétrica					10.453,28
10.4.1	Código	Banco	Descrição	Tipo	Und	Quant.	Valor Unit	Total

Insumo	00043104	SINAPI	CAIXA DE PASSAGEM ELETRICA, PARA PISO, EM PVC, DIMENSOES DE 3/4" A 4"	Material	UN	1,0000000	691,96	691,96	
				MO sem LS =>	0,00	LS =>	0,00	MO com LS =>	0,00
				Valor do BDI =>	186,82			Valor com BDI =>	878,78
						Quant. =>	7,0000000	Preço Total =>	6.151,46

10.4.2	Código	Banco	Descrição	Tipo	Und	Quant.	Valor Unit	Total	
Composição	91940	SINAPI	CAIXA RETANGULAR 4" X 2" MÉDIA (1,30 M DO PISO), PVC, INSTALADA EM PAREDE - FORNECIMENTO E INSTALAÇÃO. AF_03/2023	Instalações Elétricas - Eletrodutos Embutidos, Cabos, Caixas, Tomadas e Interruptores	UN	1,0000000	18,26	18,26	
Composição Auxiliar	88247	SINAPI	AUXILIAR DE ELETRICISTA COM ENCARGOS COMPLEMENTARES	Livro SINAPI: Cálculos e Parâmetros	H	0,2910000	23,30	6,78	
Composição Auxiliar	88264	SINAPI	ELETRICISTA COM ENCARGOS COMPLEMENTARES	Livro SINAPI: Cálculos e Parâmetros	H	0,2910000	28,05	8,16	
Composição Auxiliar	88629	SINAPI	ARGAMASSA TRAÇO 1:3 (EM VOLUME DE CIMENTO E AREIA MÉDIA ÚMIDA), PREPARO MANUAL. AF_08/2019	Argamassas	m³	0,0009000	785,32	0,70	
Insumo	00001872	SINAPI	CAIXA DE PASSAGEM, EM PVC, DE 4" X 2", PARA ELETRODUTO FLEXIVEL CORRUGADO	Material	UN	1,0000000	2,62	2,62	
				MO sem LS =>	10,11	LS =>	0,00	MO com LS =>	10,11
				Valor do BDI =>	4,93			Valor com BDI =>	23,19
						Quant. =>	28,0000000	Preço Total =>	649,32

10.4.3	Código	Banco	Descrição	Tipo	Und	Quant.	Valor Unit	Total	
Composição	91855	SINAPI	ELETRODUTO FLEXÍVEL CORRUGADO REFORÇADO, PVC, DN 25 MM (3/4"), PARA CIRCUITOS TERMINAIS, INSTALADO EM PAREDE - FORNECIMENTO E INSTALAÇÃO. AF_03/2023	Instalações Elétricas - Eletrodutos Embutidos, Cabos, Caixas, Tomadas e Interruptores	M	1,0000000	11,51	11,51	
Composição Auxiliar	88247	SINAPI	AUXILIAR DE ELETRICISTA COM ENCARGOS COMPLEMENTARES	Livro SINAPI: Cálculos e Parâmetros	H	0,1340000	23,30	3,12	
Composição Auxiliar	88264	SINAPI	ELETRICISTA COM ENCARGOS COMPLEMENTARES	Livro SINAPI: Cálculos e Parâmetros	H	0,1340000	28,05	3,75	
Insumo	00039244	SINAPI	ELETRODUTO PVC FLEXIVEL CORRUGADO, REFORÇADO, COR LARANJA, DE 25 MM, PARA LAJES E PISOS	Material	M	1,0170000	4,57	4,64	
				MO sem LS =>	4,60	LS =>	0,00	MO com LS =>	4,60
				Valor do BDI =>	3,10			Valor com BDI =>	14,61
						Quant. =>	250,0000000	Preço Total =>	3.652,50

10.5			Elétrica - Fiação, Interruptores e tomadas					5.560,70
10.5.1	Código	Banco	Descrição	Tipo	Und	Quant.	Valor Unit	Total

Composição	91926	SINAPI	CABO DE COBRE FLEXÍVEL ISOLADO, 2,5 MM², ANTI-CHAMA 450/750 V, PARA CIRCUITOS TERMINAIS - FORNECIMENTO E INSTALAÇÃO. AF_03/2023	Instalações Elétricas - Eletrodutos Embutidos, Cabos, Caixas, Tomadas e Interruptores	M	1,0000000	4,88	4,88		
Composição Auxiliar	88247	SINAPI	AUXILIAR DE ELETRICISTA COM ENCARGOS COMPLEMENTARES	Livro SINAPI: Cálculos e Parâmetros	H	0,0290000	23,30	0,67		
Composição Auxiliar	88264	SINAPI	ELETRICISTA COM ENCARGOS COMPLEMENTARES	Livro SINAPI: Cálculos e Parâmetros	H	0,0290000	28,05	0,81		
Insumo	00001014	SINAPI	CABO DE COBRE, FLEXIVEL, CLASSE 4 OU 5, ISOLACAO EM PVC/A, ANTICHAMA BWF-B, 1 CONDUTOR, 450/750 V, SECAO NOMINAL 2,5 MM2	Material	M	1,2434000	2,71	3,36		
Insumo	00021127	SINAPI	FITA ISOLANTE ADESIVA ANTICHAMA, USO ATE 750 V, EM ROLO DE 19 MM X 5 M	Material	UN	0,0094000	4,91	0,04		
					MO sem LS =>	0,99	LS =>	0,00	MO com LS =>	0,99
					Valor do BDI =>	1,31			Valor com BDI =>	6,19
					Quant. =>	650,0000000	Preço Total =>	4.023,50		

10.5.2	Código	Banco	Descrição	Tipo	Und	Quant.	Valor Unit	Total		
Composição	91959	SINAPI	INTERRUPTOR SIMPLES (2 MÓDULOS), 10A/250V, INCLUINDO SUPORTE E PLACA - FORNECIMENTO E INSTALAÇÃO. AF_03/2023	Instalações Elétricas - Eletrodutos Embutidos, Cabos, Caixas, Tomadas e Interruptores	UN	1,0000000	43,82	43,82		
Composição Auxiliar	91946	SINAPI	SUPORTE PARAFUSADO COM PLACA DE ENCAIXE 4" X 2" MÉDIO (1,30 M DO PISO) PARA PONTO ELÉTRICO - FORNECIMENTO E INSTALAÇÃO. AF_03/2023	Instalações Elétricas - Eletrodutos Embutidos, Cabos, Caixas, Tomadas e Interruptores	UN	1,0000000	10,61	10,61		
Composição Auxiliar	91958	SINAPI	INTERRUPTOR SIMPLES (2 MÓDULOS), 10A/250V, SEM SUPORTE E SEM PLACA - FORNECIMENTO E INSTALAÇÃO. AF_03/2023	Instalações Elétricas - Eletrodutos Embutidos, Cabos, Caixas, Tomadas e Interruptores	UN	1,0000000	33,21	33,21		
					MO sem LS =>	18,22	LS =>	0,00	MO com LS =>	18,22
					Valor do BDI =>	11,83			Valor com BDI =>	55,65
					Quant. =>	14,0000000	Preço Total =>	779,10		

10.5.3	Código	Banco	Descrição	Tipo	Und	Quant.	Valor Unit	Total		
Composição	103787	SINAPI	LUMINÁRIA TIPO PLAFON QUADRADA, DE EMBUTIR, COM LED DE 18 W - FORNECIMENTO E INSTALAÇÃO. AF_09/2024	Iluminação Predial e Monitoramento	UN	1,0000000	42,64	42,64		
Composição Auxiliar	88247	SINAPI	AUXILIAR DE ELETRICISTA COM ENCARGOS COMPLEMENTARES	Livro SINAPI: Cálculos e Parâmetros	H	0,1721048	23,30	4,01		
Composição Auxiliar	88264	SINAPI	ELETRICISTA COM ENCARGOS COMPLEMENTARES	Livro SINAPI: Cálculos e Parâmetros	H	0,5507354	28,05	15,44		
Insumo	00044791	SINAPI	LUMINARIA PAINEL PLAFON, DE EMBUTIR, SLIM, QUADRADA *22 X 22* CM, EM ALUMINIO ACABAMENTO BRANCO, COM ACRILICO, COM LAMPADAS LED 18W, BIVOLT	Material	UN	1,0000000	23,19	23,19		
					MO sem LS =>	13,33	LS =>	0,00	MO com LS =>	13,33
					Valor do BDI =>	11,51			Valor com BDI =>	54,15

Quant. => 14,0000000 Preço Total => 758,10

10.6									39.484,51	
10.6.1	Código	Banco	Descrição	Tipo	Und	Quant.	Valor Unit	Total		
Composição	87531	SINAPI	EMBOÇO, EM ARGAMASSA TRAÇO 1:2:8, PREPARO MECÂNICO, APLICADO MANUALMENTE EM PAREDES INTERNAS DE AMBIENTES COM ÁREA ENTRE 5M² E 10M², E = 17,5MM, COM TALISCAS. AF_03/2024	Massa Única Interna	m²	1,0000000	37,66	37,66		
Composição Auxiliar	87292	SINAPI	ARGAMASSA TRAÇO 1:2:8 (EM VOLUME DE CIMENTO, CAL E AREIA MÉDIA ÚMIDA) PARA EMBOÇO/MASSA ÚNICA/ASSENTAMENTO DE ALVENARIA DE VEDAÇÃO, PREPARO MECÂNICO COM BETONEIRA 400 L. AF_08/2019	Argamassas	m³	0,0304000	677,28	20,58		
Composição Auxiliar	88309	SINAPI	PEDREIRO COM ENCARGOS COMPLEMENTARES	Livro SINAPI: Cálculos e Parâmetros	H	0,4402000	27,72	12,20		
Composição Auxiliar	88316	SINAPI	SERVEnte COM ENCARGOS COMPLEMENTARES	Livro SINAPI: Cálculos e Parâmetros	H	0,2201000	22,19	4,88		
					MO sem LS =>	13,59	LS =>	0,00	MO com LS =>	13,59
					Valor do BDI =>	10,16			Valor com BDI =>	47,82
						Quant. =>	188,0000000	Preço Total =>	8.990,16	

10.6.2										
10.6.2	Código	Banco	Descrição	Tipo	Und	Quant.	Valor Unit	Total		
Composição	87269	SINAPI	REVESTIMENTO CERÂMICO PARA PAREDES INTERNAS COM PLACAS TIPO ESMALTADA DE DIMENSÕES 25X35 CM APLICADAS NA ALTURA INTEIRA DAS PAREDES. AF_02/2023_PE	Revestimentos Cerâmicos Internos	m²	1,0000000	70,76	70,76		
Composição Auxiliar	88256	SINAPI	AZULEJISTA OU LADRILHEIRO COM ENCARGOS COMPLEMENTARES	Livro SINAPI: Cálculos e Parâmetros	H	0,6488000	27,59	17,90		
Composição Auxiliar	88316	SINAPI	SERVEnte COM ENCARGOS COMPLEMENTARES	Livro SINAPI: Cálculos e Parâmetros	H	0,3004000	22,19	6,66		
Insumo	00000536	SINAPI	REVESTIMENTO PARA PAREDE, EM CERAMICA ESMALTADA, FORMATO MENOR OU IGUAL A 2025 CM2	Material	m²	1,0725000	36,74	39,40		
Insumo	00001381	SINAPI	ARGAMASSA COLANTE AC I PARA CERAMICAS	Material	KG	4,9100000	1,03	5,05		
Insumo	00034357	SINAPI	REJUNTE CIMENTICIO, QUALQUER COR	Material	KG	0,2900000	6,04	1,75		
					MO sem LS =>	16,59	LS =>	0,00	MO com LS =>	16,59
					Valor do BDI =>	19,10			Valor com BDI =>	89,86
						Quant. =>	95,2000000	Preço Total =>	8.554,67	

10.6.3	Código	Banco	Descrição	Tipo	Und	Quant.	Valor Unit	Total
--------	--------	-------	-----------	------	-----	--------	------------	-------

Composição	87263	SINAPI	REVESTIMENTO CERÂMICO PARA PISO COM PLACAS TIPO PORCELANATO DE DIMENSÕES 60X60 CM APLICADA EM AMBIENTES DE ÁREA MAIOR QUE 10 M². AF_02/2023_PE	Revestimentos Cerâmicos Internos	m²	1,0000000	134,86	134,86
Composição Auxiliar	88256	SINAPI	AZULEJISTA OU LADRILHEIRO COM ENCARGOS COMPLEMENTARES	Livro SINAPI: Cálculos e Parâmetros	H	0,5203000	27,59	14,35
Composição Auxiliar	88316	SINAPI	SERVENTE COM ENCARGOS COMPLEMENTARES	Livro SINAPI: Cálculos e Parâmetros	H	0,1674000	22,19	3,71
Insumo	00034357	SINAPI	REJUNTE CIMENTICIO, QUALQUER COR	Material	KG	0,1410000	6,04	0,85
Insumo	00037595	SINAPI	ARGAMASSA COLANTE TIPO AC III	Material	KG	9,1300000	3,16	28,85
Insumo	00045190	SINAPI	PISO EM PORCELANATO, RETIFICADO, LISO, MONOCOLOR, ACETINADO OU POLIDO, FORMATO MAIOR QUE 2500 ATE 6400 CM2	Material	m²	1,0690000	81,48	87,10

MO sem LS => 12,27 LS => 0,00 MO com LS => 12,27
Valor do BDI => 36,41 Valor com BDI => 171,27
Quant. => 128,1000000 Preço Total => 21.939,68

10.7			Instalações Hidráulicas					2.778,24
10.7.1	Código	Banco	Descrição	Tipo	Und	Quant.	Valor Unit	Total
Composição	89402	SINAPI	TUBO, PVC, SOLDÁVEL, DE 25MM, INSTALADO EM RAMAL DE DISTRIBUIÇÃO DE ÁGUA - FORNECIMENTO E INSTALAÇÃO. AF_06/2022	Instalações Prediais de Água Fria em PVC	M	1,0000000	12,18	12,18
Composição Auxiliar	88248	SINAPI	AUXILIAR DE ENCANADOR OU BOMBEIRO HIDRÁULICO COM ENCARGOS COMPLEMENTARES	Livro SINAPI: Cálculos e Parâmetros	H	0,1586000	22,34	3,54
Composição Auxiliar	88267	SINAPI	ENCANADOR OU BOMBEIRO HIDRÁULICO COM ENCARGOS COMPLEMENTARES	Livro SINAPI: Cálculos e Parâmetros	H	0,1586000	27,00	4,28
Insumo	00009868	SINAPI	TUBO PVC, SOLDAVEL, DE 25 MM, AGUA FRIA (NBR-5648)	Material	M	1,0493000	4,08	4,28
Insumo	00038383	SINAPI	LIXA D'AGUA EM FOLHA, COR PRETA, GRAO 100	Material	UN	0,0370000	2,43	0,08

MO sem LS => 5,34 LS => 0,00 MO com LS => 5,34
Valor do BDI => 3,28 Valor com BDI => 15,46
Quant. => 58,6000000 Preço Total => 905,95

10.7.2	Código	Banco	Descrição	Tipo	Und	Quant.	Valor Unit	Total
Composição	89987	SINAPI	REGISTRO DE GAVETA BRUTO, LATÃO, ROSCÁVEL, 3/4", COM ACABAMENTO E CANOPLA CROMADOS - FORNECIMENTO E INSTALAÇÃO. AF_08/2021	Válvulas e Registros para Sistemas Prediais	UN	1,0000000	66,37	66,37
Composição Auxiliar	88248	SINAPI	AUXILIAR DE ENCANADOR OU BOMBEIRO HIDRÁULICO COM ENCARGOS COMPLEMENTARES	Livro SINAPI: Cálculos e Parâmetros	H	0,2212000	22,34	4,94
Composição Auxiliar	88267	SINAPI	ENCANADOR OU BOMBEIRO HIDRÁULICO COM ENCARGOS COMPLEMENTARES	Livro SINAPI: Cálculos e Parâmetros	H	0,2212000	27,00	5,97

Insumo	00003148	SINAPI	FITA VEDA ROSCA, EM PTFE, ROLO DE 18 MM X 50 M (L X C)	Material	UN	0,0106000	17,70	0,18	
Insumo	00006005	SINAPI	REGISTRO GAVETA COM ACABAMENTO E CANOPLA CROMADOS, SIMPLES, BITOLA 3/4"	Material	UN	1,0000000	55,28	55,28	
				MO sem LS =>	7,47	LS =>	0,00	MO com LS =>	7,47
				Valor do BDI =>	17,91	Valor com BDI =>		84,28	
						Quant. =>	7,0000000	Preço Total =>	589,96

10.7.3	Código	Banco	Descrição	Tipo	Und	Quant.	Valor Unit	Total	
Composição	86914	SINAPI	TORNEIRA CROMADA 1/2" OU 3/4" PARA TANQUE, PADRÃO MÉDIO - FORNECIMENTO E INSTALAÇÃO. AF_01/2020	Louças e Metais	UN	1,0000000	144,25	144,25	
Composição Auxiliar	88267	SINAPI	ENCANADOR OU BOMBEIRO HIDRÁULICO COM ENCARGOS COMPLEMENTARES	Livro SINAPI: Cálculos e Parâmetros	H	0,1525000	27,00	4,11	
Composição Auxiliar	88316	SINAPI	SERVEnte COM ENCARGOS COMPLEMENTARES	Livro SINAPI: Cálculos e Parâmetros	H	0,0481000	22,19	1,06	
Insumo	00003146	SINAPI	FITA VEDA ROSCA, EM PTFE, ROLO DE 18 MM X 10 M (L X C)	Material	UN	0,0210000	4,80	0,10	
Insumo	00013417	SINAPI	TORNEIRA METALICA CROMADA CANO CURTO, SEM BICO, SEM AREJADOR, DE PAREDE, PARA TANQUE E USO GERAL, 1/2" OU 3/4"	Material	UN	1,0000000	138,98	138,98	
				MO sem LS =>	3,59	LS =>	0,00	MO com LS =>	3,59
				Valor do BDI =>	38,94	Valor com BDI =>		183,19	
						Quant. =>	7,0000000	Preço Total =>	1.282,33

10.8	Instalações Sanitárias							6.324,67
10.8.1	Código	Banco	Descrição	Tipo	Und	Quant.	Valor Unit	Total
Composição	97897	SINAPI	CAIXA ENTERRADA HIDRÁULICA RETANGULAR, EM CONCRETO PRÉ-MOLDADO, DIMENSÕES INTERNAS: 0,6X0,6X0,5 M. AF_12/2020	Caixas Enterradas	UN	1,0000000	495,49	495,49
Composição Auxiliar	101618	SINAPI	PREPARO DE FUNDO DE VALA COM LARGURA MENOR QUE 1,5 M, COM CAMADA DE AREIA, LANÇAMENTO MANUAL. AF_08/2020	Escoramento e Preparo de Fundo de Valas	m³	0,0405000	292,87	11,86
Composição Auxiliar	5678	SINAPI	RETROESCAVADEIRA SOBRE RODAS COM CARREGADEIRA, TRAÇÃO 4X4, POTÊNCIA LÍQ. 88 HP, CAÇAMBA CARREG. CAP. MÍN. 1 M3, CAÇAMBA RETRO CAP. 0,26 M3, PESO OPERACIONAL MÍN. 6.674 KG, PROFUNDIDADE ESCAVAÇÃO MÁX. 4,37 M - CHP DIURNO. AF_06/2014	Custos Horários Produtivo e Improdutivo dos Equipamentos	CHP	0,0436000	142,59	6,21
Composição Auxiliar	5679	SINAPI	RETROESCAVADEIRA SOBRE RODAS COM CARREGADEIRA, TRAÇÃO 4X4, POTÊNCIA LÍQ. 88 HP, CAÇAMBA CARREG. CAP. MÍN. 1 M3, CAÇAMBA RETRO CAP. 0,26 M3, PESO OPERACIONAL MÍN. 6.674 KG, PROFUNDIDADE ESCAVAÇÃO MÁX. 4,37 M - CHI DIURNO. AF_06/2014	Custos Horários Produtivo e Improdutivo dos Equipamentos	CHI	0,0888000	59,32	5,26

Composição Auxiliar	88309	SINAPI	PEDREIRO COM ENCARGOS COMPLEMENTARES	Livro SINAPI: Cálculos e Parâmetros	H	0,0858000	27,72	2,37		
Composição Auxiliar	88316	SINAPI	SERVENTE COM ENCARGOS COMPLEMENTARES	Livro SINAPI: Cálculos e Parâmetros	H	0,0674000	22,19	1,49		
Insumo	00041629	SINAPI	CAIXA DE CONCRETO ARMADO PRE-MOLDADO, COM FUNDO E TAMPA, DIMENSOES DE 0,60 X 0,60 X 0,50 M	Material	UN	1,0000000	468,30	468,30		
				MO sem LS =>		8,49	LS =>	0,00	MO com LS =>	8,49
				Valor do BDI =>		133,78			Valor com BDI =>	629,27
							Quant. =>	7,0000000	Preço Total =>	4.404,89

10.8.2	Código	Banco	Descrição	Tipo	Und	Quant.	Valor Unit	Total		
Composição	89798	SINAPI	TUBO PVC, SERIE NORMAL, ESGOTO PREDIAL, DN 50 MM, FORNECIDO E INSTALADO EM PRUMADA DE ESGOTO SANITÁRIO OU VENTILAÇÃO. AF_08/2022	Instalações Prediais de Esgoto - Tubos e Conexões	M	1,0000000	12,61	12,61		
Composição Auxiliar	88248	SINAPI	AUXILIAR DE ENCANADOR OU BOMBEIRO HIDRÁULICO COM ENCARGOS COMPLEMENTARES	Livro SINAPI: Cálculos e Parâmetros	H	0,0415000	22,34	0,92		
Composição Auxiliar	88267	SINAPI	ENCANADOR OU BOMBEIRO HIDRÁULICO COM ENCARGOS COMPLEMENTARES	Livro SINAPI: Cálculos e Parâmetros	H	0,0415000	27,00	1,12		
Insumo	00009838	SINAPI	TUBO PVC SERIE NORMAL, DN 50 MM, PARA ESGOTO PREDIAL (NBR 5688)	Material	M	1,0549000	9,98	10,52		
Insumo	00038383	SINAPI	LIXA D'AGUA EM FOLHA, COR PRETA, GRAO 100	Material	UN	0,0230000	2,43	0,05		
				MO sem LS =>		1,39	LS =>	0,00	MO com LS =>	1,39
				Valor do BDI =>		3,40			Valor com BDI =>	16,01
							Quant. =>	16,0000000	Preço Total =>	256,16

10.8.3	Código	Banco	Descrição	Tipo	Und	Quant.	Valor Unit	Total		
Composição	89714	SINAPI	TUBO PVC, SERIE NORMAL, ESGOTO PREDIAL, DN 100 MM, FORNECIDO E INSTALADO EM RAMAL DE DESCARGA OU RAMAL DE ESGOTO SANITÁRIO. AF_08/2022	Instalações Prediais de Esgoto - Tubos e Conexões	M	1,0000000	36,55	36,55		
Composição Auxiliar	88248	SINAPI	AUXILIAR DE ENCANADOR OU BOMBEIRO HIDRÁULICO COM ENCARGOS COMPLEMENTARES	Livro SINAPI: Cálculos e Parâmetros	H	0,4444000	22,34	9,92		
Composição Auxiliar	88267	SINAPI	ENCANADOR OU BOMBEIRO HIDRÁULICO COM ENCARGOS COMPLEMENTARES	Livro SINAPI: Cálculos e Parâmetros	H	0,4444000	27,00	11,99		
Insumo	00009836	SINAPI	TUBO PVC SERIE NORMAL, DN 100 MM, PARA ESGOTO PREDIAL (NBR 5688)	Material	M	1,0549000	13,83	14,58		
Insumo	00038383	SINAPI	LIXA D'AGUA EM FOLHA, COR PRETA, GRAO 100	Material	UN	0,0247000	2,43	0,06		
				MO sem LS =>		15,01	LS =>	0,00	MO com LS =>	15,01
				Valor do BDI =>		9,86			Valor com BDI =>	46,41

Quant. => 30,0000000 Preço Total => 1.392,30

10.8.4	Código	Banco	Descrição	Tipo	Und	Quant.	Valor Unit	Total		
Insumo	00011732	SINAPI	GRELHA FIXA, PVC CROMADA, REDONDA, 150 MM, PARA RALOS E CAIXAS	Material	UN	1,0000000	30,52	30,52		
				MO sem LS =>		0,00	LS =>	0,00	MO com LS =>	0,00
				Valor do BDI =>		8,24			Valor com BDI =>	38,76
						Quant. =>	7,0000000	Preço Total =>		271,32

10.9	Código	Banco	Descrição	Tipo	Und	Quant.	Valor Unit	Total		
			Forro					8.888,85		
10.9.1										
Composição	96109	SINAPI	FORRO EM PLACAS DE GESSO, PARA AMBIENTES RESIDENCIAIS. AF_08/2023_PS	Forros	m²	1,0000000	54,64	54,64		
Composição Auxiliar	88269	SINAPI	GESSEIRO COM ENCARGOS COMPLEMENTARES	Livro SINAPI: Cálculos e Parâmetros	H	0,9123000	27,53	25,11		
Composição Auxiliar	88316	SINAPI	SERVEnte COM ENCARGOS COMPLEMENTARES	Livro SINAPI: Cálculos e Parâmetros	H	0,5244000	22,19	11,63		
Insumo	00000345	SINAPI	ARAME GALVANIZADO 18 BWG, D = 1,24MM (0,009 KG/M)	Material	KG	0,0217000	33,19	0,72		
Insumo	00003315	SINAPI	GEsso EM PO PARA REVESTIMENTOS/MOLDURAS/SANCAS E USO GERAL	Material	KG	1,8127000	0,99	1,79		
Insumo	00004812	SINAPI	PLACA DE GESSO PARA FORRO, *60 X 60* CM, ESPESSURA DE 12 MM (SEM COLOCACAO)	Material	m²	1,0414000	13,89	14,46		
Insumo	00020250	SINAPI	SISAL EM FIBRA / ESTOPA SISAL PARA GESSO	Material	KG	0,0078000	25,86	0,20		
Insumo	00040547	SINAPI	PARAFUSO ZINCADO, AUTOBROCANTE, FLANGEADO, 4,2 MM X 19 MM	Material	CENTO	0,0293000	25,25	0,73		
				MO sem LS =>		24,68	LS =>	0,00	MO com LS =>	24,68
				Valor do BDI =>		14,75			Valor com BDI =>	69,39
						Quant. =>	128,1000000	Preço Total =>		8.888,85

10.10	Código	Banco	Descrição	Tipo	Und	Quant.	Valor Unit	Total
			Esquadrias					18.053,10
10.10.1								
Composição	100684	SINAPI	KIT DE PORTA DE MADEIRA PARA VERNIZ, SEMI-OCA (LEVE OU MÉDIA), PADRÃO POPULAR, 80X210CM, ESPESSURA DE 3,5CM, ITENS INCLUSOS: DOBRADIÇAS, MONTAGEM E INSTALAÇÃO DE BATENTE, FECHADURA COM EXECUÇÃO DO FURO - FORNECIMENTO E INSTALAÇÃO. AF_12/2019	Esquadrias - Portas	UN	1,0000000	1.095,59	1.095,59

Composição Auxiliar	100660	SINAPI	ALIZAR DE 5X1,5CM PARA PORTA FIXADO COM PREGOS, PADRÃO POPULAR - FORNECIMENTO E INSTALAÇÃO. AF_12/2019	Esquadrias - Portas	M	10,0000000	9,61	96,10		
Composição Auxiliar	91011	SINAPI	PORTA DE MADEIRA PARA VERNIZ, SEMI-OCA (LEVE OU MÉDIA), 80X210CM, ESPESSURA DE 3,5CM, INCLUSO DOBRADIÇAS - FORNECIMENTO E INSTALAÇÃO. AF_12/2019	Esquadrias - Portas	UN	1,0000000	518,47	518,47		
Composição Auxiliar	91292	SINAPI	BATENTE PARA PORTA DE MADEIRA, FIXAÇÃO COM ARGAMASSA, PADRÃO POPULAR. FORNECIMENTO E INSTALAÇÃO. AF_12/2019	Esquadrias - Portas	UN	1,0000000	371,44	371,44		
Composição Auxiliar	91304	SINAPI	FECHADURA DE EMBUTIR COM CILINDRO, EXTERNA, COMPLETA, ACABAMENTO PADRÃO POPULAR, INCLUSO EXECUÇÃO DE FURO - FORNECIMENTO E INSTALAÇÃO. AF_12/2019	Esquadrias - Portas	UN	1,0000000	109,58	109,58		
				MO sem LS =>		202,56	LS =>	0,00	MO com LS =>	202,56
				Valor do BDI =>		295,80			Valor com BDI =>	1.391,39
							Quant. =>	7,0000000	Preço Total =>	9.739,73

10.10.2	Código	Banco	Descrição	Tipo	Und	Quant.	Valor Unit	Total		
Composição	100874	SINAPI	PUXADOR PARA PCD, FIXADO NA PORTA - FORNECIMENTO E INSTALAÇÃO. AF_01/2020	Louças e Metais	UN	1,0000000	333,24	333,24		
Composição Auxiliar	88267	SINAPI	ENCANADOR OU BOMBEIRO HIDRÁULICO COM ENCARGOS COMPLEMENTARES	Livro SINAPI: Cálculos e Parâmetros	H	0,9485000	27,00	25,60		
Composição Auxiliar	88316	SINAPI	SERVENTE COM ENCARGOS COMPLEMENTARES	Livro SINAPI: Cálculos e Parâmetros	H	0,2988000	22,19	6,63		
Insumo	00004351	SINAPI	PARAFUSO NIQUELADO 3 1/2" COM ACABAMENTO CROMADO PARA FIXAR PEÇA SANITARIA, INCLUI PORCA CEGA, ARRUELA E BUCHA DE NYLON TAMANHO S-8	Material	UN	6,0000000	15,40	92,40		
Insumo	00036204	SINAPI	BARRA DE APOIO RETA, EM ACO INOX POLIDO, COMPRIMENTO 60CM, DIAMETRO MINIMO 3 CM	Material	UN	1,0000000	208,61	208,61		
				MO sem LS =>		22,36	LS =>	0,00	MO com LS =>	22,36
				Valor do BDI =>		89,97			Valor com BDI =>	423,21
							Quant. =>	2,0000000	Preço Total =>	846,42

10.10.3	Código	Banco	Descrição	Tipo	Und	Quant.	Valor Unit	Total
Composição	94569	SINAPI	JANELA DE ALUMÍNIO TIPO MAXIM-AR, BATENTE/ REQUADRO 3 A 14 CM, VIDRO INCLUSO, FIXAÇÃO COM PARAFUSO, SEM GUARNIÇÃO/ ALIZAR, DIMENSÕES 60X80 (A X L) CM, SEM ACABAMENTO, VEDAÇÃO COM SILICONE, EXCLUSIVE CONTRAMARCO - FORNECIMENTO E INSTALAÇÃO. AF_11/2024	Esquadrias - Janelas	m²	1,0000000	659,31	659,31
Composição Auxiliar	88309	SINAPI	PEDREIRO COM ENCARGOS COMPLEMENTARES	Livro SINAPI: Cálculos e Parâmetros	H	1,0104139	27,72	28,00
Composição Auxiliar	88316	SINAPI	SERVENTE COM ENCARGOS COMPLEMENTARES	Livro SINAPI: Cálculos e Parâmetros	H	0,5052069	22,19	11,21

Insumo	00004377	SINAPI	PARAFUSO DE ACO ZINCADO COM ROSCA SOBERBA, CABECA CHATA E FENDA SIMPLES, DIAMETRO 4,2 MM, COMPRIMENTO * 32 * MM	Material	UN	24,4000000	0,17	4,14		
Insumo	00034381	SINAPI	JANELA MAXIM-AR, EM ALUMINIO PERFIL 25, 60 X 80 CM (A X L), ACABAMENTO BRANCO OU BRILHANTE, BATENTE DE 4 A 5 CM, COM VIDRO 4 MM, SEM GUARNICAO/ALIZAR	Material	UN	2,0833000	279,76	582,82		
Insumo	00039961	SINAPI	SILICONE ACETICO USO GERAL INCOLOR 280 G	Material	UN	1,1687500	28,36	33,14		
				MO sem LS =>		26,48	LS =>	0,00	MO com LS =>	26,48
				Valor do BDI =>		178,01			Valor com BDI =>	837,32
						Quant. =>	2,5200000	Preço Total =>	2.110,04	

10.10.4	Código	Banco	Descrição	Tipo	Und	Quant.	Valor Unit	Total		
Composição	102167	SINAPI	INSTALAÇÃO DE VIDRO LISO FUME, E = 6 MM, EM ESQUADRIA DE ALUMÍNIO OU PVC, FIXADO COM BAGUETE. AF_01/2021_PS	Vidros e Espelhos	m²	1,0000000	418,46	418,46		
Composição Auxiliar	88316	SINAPI	SERVENTE COM ENCARGOS COMPLEMENTARES	Livro SINAPI: Cálculos e Parâmetros	H	0,4660000	22,19	10,34		
Composição Auxiliar	88325	SINAPI	VIDRACEIRO COM ENCARGOS COMPLEMENTARES	Livro SINAPI: Cálculos e Parâmetros	H	0,4790000	23,01	11,02		
Insumo	00011189	SINAPI	VIDRO LISO FUME E = 6MM - SEM COLOCACAO	Material	m²	1,0000000	320,00	320,00		
Insumo	00020259	SINAPI	PERFIL DE BORRACHA EPDM MACICO *12 X 15* MM PARA ESQUADRIAS	Material	M	4,6090000	13,70	63,14		
Insumo	00039432	SINAPI	FITA DE PAPEL REFORCADA COM LAMINA DE METAL PARA REFORCO DE CANTOS DE CHAPA DE GESSO PARA DRYWALL	Material	M	4,0360000	3,46	13,96		
				MO sem LS =>		13,43	LS =>	0,00	MO com LS =>	13,43
				Valor do BDI =>		112,98			Valor com BDI =>	531,44
						Quant. =>	10,0800000	Preço Total =>	5.356,91	

10.11	Código	Banco	Descrição	Tipo	Und	Quant.	Valor Unit	Total		
			Granito Peitoril Janela					505,68		
10.11.1										
Insumo	00020232	SINAPI	SOLEIRA EM GRANITO, POLIDO, TIPO ANDORINHA/ QUARTZ/ CASTELO/ CORUMBA OU OUTROS EQUIVALENTES DA REGIAO, L= *15* CM, E= *2,0* CM	Material	M	1,0000000	94,81	94,81		
				MO sem LS =>		0,00	LS =>	0,00	MO com LS =>	0,00
				Valor do BDI =>		25,59			Valor com BDI =>	120,40
						Quant. =>	4,2000000	Preço Total =>	505,68	

10.12			Louças					8.201,13
-------	--	--	---------------	--	--	--	--	-----------------

10.12.1	Código	Banco	Descrição	Tipo	Und	Quant.	Valor Unit	Total		
Composição	95472	SINAPI	VASO SANITARIO SIFONADO CONVENCIONAL PARA PCD SEM FURO FRONTAL COM LOUÇA BRANCA SEM ASSENTO, INCLUSO CONJUNTO DE LIGAÇÃO PARA BACIA SANITÁRIA AJUSTÁVEL - FORNECIMENTO E INSTALAÇÃO. AF_01/2020	Louças e Metais	UN	1,0000000	778,16	778,16		
Composição Auxiliar	95471	SINAPI	VASO SANITARIO SIFONADO CONVENCIONAL PARA PCD SEM FURO FRONTAL COM LOUÇA BRANCA SEM ASSENTO - FORNECIMENTO E INSTALAÇÃO. AF_01/2020	Louças e Metais	UN	1,0000000	770,05	770,05		
Insumo	00006142	SINAPI	CONJUNTO DE LIGACAO AJUSTAVEL, PARA VASO / BACIA SANITARIA, EM PLASTICO BRANCO, COM TUBO, CANOPLA E ESPUDE	Material	UN	1,0000000	8,11	8,11		
					MO sem LS =>	29,87	LS =>	0,00	MO com LS =>	29,87
					Valor do BDI =>	210,10			Valor com BDI =>	988,26
					Quant. =>	7,0000000	Preço Total =>	6.917,82		

10.12.2	Código	Banco	Descrição	Tipo	Und	Quant.	Valor Unit	Total		
Composição	86904	SINAPI	LAVATÓRIO LOUÇA BRANCA SUSPENSO, 29,5 X 39CM OU EQUIVALENTE, PADRÃO POPULAR - FORNECIMENTO E INSTALAÇÃO. AF_01/2020	Louças e Metais	UN	1,0000000	144,36	144,36		
Composição Auxiliar	88267	SINAPI	ENCANADOR OU BOMBEIRO HIDRÁULICO COM ENCARGOS COMPLEMENTARES	Livro SINAPI: Cálculos e Parâmetros	H	0,3870000	27,00	10,44		
Composição Auxiliar	88316	SINAPI	SERVENTE COM ENCARGOS COMPLEMENTARES	Livro SINAPI: Cálculos e Parâmetros	H	0,1886000	22,19	4,18		
Insumo	00004351	SINAPI	PARAFUSO NIQUELADO 3 1/2" COM ACABAMENTO CROMADO PARA FIXAR PEÇA SANITARIA, INCLUI PORCA CEGA, ARRUELA E BUCHA DE NYLON TAMANHO S-8	Material	UN	2,0000000	15,40	30,80		
Insumo	00010425	SINAPI	LAVATORIO DE LOUCA BRANCA, SUSPENSO (SEM COLUNA), DIMENSOES *40 X 30* CM	Material	UN	1,0000000	95,07	95,07		
Insumo	00037329	SINAPI	REJUNTE EPOXI, QUALQUER COR	Material	KG	0,0304000	127,38	3,87		
					MO sem LS =>	10,04	LS =>	0,00	MO com LS =>	10,04
					Valor do BDI =>	38,97			Valor com BDI =>	183,33
					Quant. =>	7,0000000	Preço Total =>	1.283,31		

10.13			Complementos					10.088,40
10.13.1	Código	Banco	Descrição	Tipo	Und	Quant.	Valor Unit	Total
Composição	100865	SINAPI	BARRA DE APOIO LATERAL ARTICULADA, COM TRAVA, EM ACO INOX POLIDO, FIXADA NA PAREDE - FORNECIMENTO E INSTALAÇÃO. AF_01/2020	Louças e Metais	UN	1,0000000	671,45	671,45
Composição Auxiliar	88267	SINAPI	ENCANADOR OU BOMBEIRO HIDRÁULICO COM ENCARGOS COMPLEMENTARES	Livro SINAPI: Cálculos e Parâmetros	H	0,6323000	27,00	17,07

Composição Auxiliar	88316	SINAPI	SERVENTE COM ENCARGOS COMPLEMENTARES	Livro SINAPI: Cálculos e Parâmetros	H	0,1992000	22,19	4,42	
Insumo	00004351	SINAPI	PARAFUSO NIQUELADO 3 1/2" COM ACABAMENTO CROMADO PARA FIXAR PEÇA SANITARIA, INCLUI PORCA CEGA, ARRUELA E BUCHA DE NYLON TAMANHO S-8	Material	UN	4,0000000	15,40	61,60	
Insumo	00036210	SINAPI	BARRA DE APOIO LATERAL ARTICULADA, COM TRAVA, EM ACO INOX POLIDO, 70 CM, DIAMETRO MINIMO 3 CM	Material	UN	1,0000000	588,36	588,36	
				MO sem LS =>	14,90	LS =>	0,00	MO com LS =>	14,90
				Valor do BDI =>	181,29			Valor com BDI =>	852,74
				Quant. =>	7,0000000	Preço Total =>	5.969,18		

10.13.2	Código	Banco	Descrição	Tipo	Und	Quant.	Valor Unit	Total	
Insumo	00036205	SINAPI	BARRA DE APOIO RETA, EM ACO INOX POLIDO, COMPRIMENTO 70CM, DIAMETRO MINIMO 3 CM	Material	UN	1,0000000	231,68	231,68	
				MO sem LS =>	0,00	LS =>	0,00	MO com LS =>	0,00
				Valor do BDI =>	62,55			Valor com BDI =>	294,23
				Quant. =>	14,0000000	Preço Total =>	4.119,22		

10.14			Sinalização Banheiro					140,81	
10.14.1	Código	Banco	Descrição	Tipo	Und	Quant.	Valor Unit	Total	
Insumo	00034723	SINAPI	PLACA DE SINALIZACAO EM CHAPA DE ACO NUM 16 COM PINTURA REFLETIVA	Material	m²	1,0000000	924,00	924,00	
				MO sem LS =>	0,00	LS =>	0,00	MO com LS =>	0,00
				Valor do BDI =>	249,48			Valor com BDI =>	1.173,48
				Quant. =>	0,1200000	Preço Total =>	140,81		

10.15			Drenagem Pluvial					5.103,38
10.15.1	Código	Banco	Descrição	Tipo	Und	Quant.	Valor Unit	Total
Composição	89580	SINAPI	TUBO PVC, SÉRIE R, ÁGUA PLUVIAL, DN 150 MM, FORNECIDO E INSTALADO EM CONDUTORES VERTICAIS DE ÁGUAS PLUVIAIS. AF_06/2022	Instalações Prediais de Águas Pluviais - Tubos, Conexões, Caixas e Ralos	M	1,0000000	63,57	63,57
Composição Auxiliar	88248	SINAPI	AUXILIAR DE ENCANADOR OU BOMBEIRO HIDRÁULICO COM ENCARGOS COMPLEMENTARES	Livro SINAPI: Cálculos e Parâmetros	H	0,1309000	22,34	2,92
Composição Auxiliar	88267	SINAPI	ENCANADOR OU BOMBEIRO HIDRÁULICO COM ENCARGOS COMPLEMENTARES	Livro SINAPI: Cálculos e Parâmetros	H	0,1309000	27,00	3,53
Insumo	00009840	SINAPI	TUBO PVC, SERIE R, DN 150 MM, PARA ESGOTO OU AGUAS PLUVIAIS PREDIAL (NBR 5688)	Material	M	1,0353000	55,01	56,95
Insumo	00038383	SINAPI	LIXA D'AGUA EM FOLHA, COR PRETA, GRAO 100	Material	UN	0,0730000	2,43	0,17

MO sem LS => 4,41 LS => 0,00 MO com LS => 4,41
 Valor do BDI => 17,16 Valor com BDI => 80,73
Quant. => 30,000000 Preço Total => 2.421,90

10.15.2	Código Banco	Descrição	Tipo	Und	Quant.	Valor Unit	Total
Insumo	00021059 SINAPI	RALO FOFO COM REQUADRO, QUADRADO 150 X 150 MM	Material	UN	1,0000000	54,23	54,23

MO sem LS => 0,00 LS => 0,00 MO com LS => 0,00
 Valor do BDI => 14,64 Valor com BDI => 68,87
Quant. => 1,0000000 Preço Total => 68,87

10.15.3	Código Banco	Descrição	Tipo	Und	Quant.	Valor Unit	Total
Composição	89683 SINAPI	TÊ DE INSPEÇÃO, PVC, SERIE R, ÁGUA PLUVIAL, DN 150 X 100 MM, JUNTA ELÁSTICA, FORNECIDO E INSTALADO EM CONDUTORES VERTICAIS DE ÁGUAS PLUVIAIS. AF_06/2022	Instalações Prediais de Águas Pluviais - Tubos, Conexões, Caixas e Ralos	UN	1,0000000	263,11	263,11
Composição Auxiliar	88248 SINAPI	AUXILIAR DE ENCANADOR OU BOMBEIRO HIDRÁULICO COM ENCARGOS COMPLEMENTARES	Livro SINAPI: Cálculos e Parâmetros	H	0,3142000	22,34	7,01
Composição Auxiliar	88267 SINAPI	ENCANADOR OU BOMBEIRO HIDRÁULICO COM ENCARGOS COMPLEMENTARES	Livro SINAPI: Cálculos e Parâmetros	H	0,3142000	27,00	8,48
Insumo	00000300 SINAPI	ANEL BORRACHA, DN 150 MM, PARA TUBO SERIE REFORCADA ESGOTO PREDIAL	Material	UN	2,0000000	15,14	30,28
Insumo	00020078 SINAPI	PASTA LUBRIFICANTE PARA TUBOS E CONEXOES COM JUNTA ELASTICA, EMBALAGEM DE *400* GR (USO EM PVC, ACO, POLIETILENO E OUTROS)	Material	UN	0,1750000	25,40	4,44
Insumo	00038448 SINAPI	TE DE INSPECAO, PVC, SERIE R, 150 X 100 MM, PARA ESGOTO PREDIAL	Material	UN	1,0000000	212,90	212,90

MO sem LS => 10,60 LS => 0,00 MO com LS => 10,60
 Valor do BDI => 71,03 Valor com BDI => 334,14
Quant. => 7,0000000 Preço Total => 2.338,98

10.15.4	Código Banco	Descrição	Tipo	Und	Quant.	Valor Unit	Total
Composição	89578 SINAPI	TUBO PVC, SÉRIE R, ÁGUA PLUVIAL, DN 100 MM, FORNECIDO E INSTALADO EM CONDUTORES VERTICAIS DE ÁGUAS PLUVIAIS. AF_06/2022	Instalações Prediais de Águas Pluviais - Tubos, Conexões, Caixas e Ralos	M	1,0000000	30,78	30,78
Composição Auxiliar	88248 SINAPI	AUXILIAR DE ENCANADOR OU BOMBEIRO HIDRÁULICO COM ENCARGOS COMPLEMENTARES	Livro SINAPI: Cálculos e Parâmetros	H	0,0758000	22,34	1,69
Composição Auxiliar	88267 SINAPI	ENCANADOR OU BOMBEIRO HIDRÁULICO COM ENCARGOS COMPLEMENTARES	Livro SINAPI: Cálculos e Parâmetros	H	0,0758000	27,00	2,04
Insumo	00009841 SINAPI	TUBO PVC, SERIE R, DN 100 MM, PARA ESGOTO OU AGUAS PLUVIAIS PREDIAL (NBR 5688)	Material	M	1,0353000	26,04	26,95

Insumo	00038383	SINAPI	LIXA D'AGUA EM FOLHA, COR PRETA, GRAO 100	Material	UN	0,0420000	2,43	0,10
				MO sem LS =>		2,55	LS => 0,00	MO com LS => 2,55
				Valor do BDI =>		8,31		Valor com BDI => 39,09
					Quant. =>	7,0000000	Preço Total =>	273,63

10.16			Infra-estrutura					6.147,87
10.16.1	Código	Banco	Descrição	Tipo	Und	Quant.	Valor Unit	Total
Composição	93358	SINAPI	ESCAVAÇÃO MANUAL DE VALA. AF_09/2024	Escavação de Valas	m³	1,0000000	87,77	87,77
Composição Auxiliar	88316	SINAPI	SERVENTE COM ENCARGOS COMPLEMENTARES	Livro SINAPI: Cálculos e Parâmetros	H	3,9557667	22,19	87,77
				MO sem LS =>		54,78	LS => 0,00	MO com LS => 54,78
				Valor do BDI =>		23,69		Valor com BDI => 111,46
					Quant. =>	5,9600000	Preço Total =>	664,30

10.16.2	Código	Banco	Descrição	Tipo	Und	Quant.	Valor Unit	Total
Composição	92265	SINAPI	FABRICAÇÃO DE FÔRMA PARA VIGAS, EM CHAPA DE MADEIRA COMPENSADA RESINADA, E = 17 MM. AF_09/2020	Fôrmas para Estruturas de Concreto Armado	m²	1,0000000	130,61	130,61
Composição Auxiliar	88239	SINAPI	AJUDANTE DE CARPINTEIRO COM ENCARGOS COMPLEMENTARES	Livro SINAPI: Cálculos e Parâmetros	H	0,2020000	22,73	4,59
Composição Auxiliar	88262	SINAPI	CARPINTEIRO DE FORMAS COM ENCARGOS COMPLEMENTARES	Livro SINAPI: Cálculos e Parâmetros	H	0,9110000	27,31	24,87
Composição Auxiliar	91692	SINAPI	SERRA CIRCULAR DE BANCADA COM MOTOR ELÉTRICO POTÊNCIA DE 5HP, COM COIFA PARA DISCO 10" - CHP DIURNO. AF_08/2015	Custos Horários Produtivo e Improdutivo dos Equipamentos	CHP	0,0500000	29,49	1,47
Composição Auxiliar	91693	SINAPI	SERRA CIRCULAR DE BANCADA COM MOTOR ELÉTRICO POTÊNCIA DE 5HP, COM COIFA PARA DISCO 10" - CHI DIURNO. AF_08/2015	Custos Horários Produtivo e Improdutivo dos Equipamentos	CHI	0,2370000	28,09	6,65
Insumo	00001358	SINAPI	CHAPA/PAINEL DE MADEIRA COMPENSADA RESINADA (MADEIRITE RESINADO ROSA) PARA FORMA DE CONCRETO, DE 2200 X 1100 MM, E = 17 MM	Material	m²	1,1460000	52,39	60,03
Insumo	00004491	SINAPI	PONTALETE *7,5 X 7,5* CM EM PINUS, MISTA OU EQUIVALENTE DA REGIAO - BRUTA	Material	M	0,1660000	11,46	1,90
Insumo	00004517	SINAPI	SARRAFO *2,5 X 7,5* CM EM PINUS, MISTA OU EQUIVALENTE DA REGIAO - BRUTA	Material	M	6,9520000	4,01	27,87
Insumo	00005068	SINAPI	PREGO DE ACO POLIDO COM CABECA 17 X 21 (2 X 11)	Material	KG	0,1590000	20,32	3,23
				MO sem LS =>		26,26	LS => 0,00	MO com LS => 26,26
				Valor do BDI =>		35,26		Valor com BDI => 165,87

Quant. => 11,8100000 Preço Total => 1.958,92

10.16.3	Código	Banco	Descrição	Tipo	Und	Quant.	Valor Unit	Total		
Composição	92761	SINAPI	ARMAÇÃO DE PILAR OU VIGA DE ESTRUTURA CONVENCIONAL DE CONCRETO ARMADO UTILIZANDO AÇO CA-50 DE 8,0 MM - MONTAGEM. AF_06/2022	Armação para Estruturas de Concreto Armado	KG	1,0000000	11,29	11,29		
Composição Auxiliar	88238	SINAPI	AJUDANTE DE ARMADOR COM ENCARGOS COMPLEMENTARES	Livro SINAPI: Cálculos e Parâmetros	H	0,0092000	22,90	0,21		
Composição Auxiliar	88245	SINAPI	ARMADOR COM ENCARGOS COMPLEMENTARES	Livro SINAPI: Cálculos e Parâmetros	H	0,0561000	27,53	1,54		
Composição Auxiliar	92802	SINAPI	CORTE E DOBRA DE AÇO CA-50, DIÂMETRO DE 8,0 MM. AF_06/2022	Armação para Estruturas de Concreto Armado	KG	1,0000000	8,80	8,80		
Insumo	00039017	SINAPI	ESPACADOR / DISTANCIADOR CIRCULAR COM ENTRADA LATERAL, EM PLASTICO, PARA VERGALHAO *4,2 A 12,5* MM, COBRIMENTO 20 MM	Material	UN	0,7430000	0,22	0,16		
Insumo	00043132	SINAPI	ARAME RECOZIDO 16 BWG, D = 1,65 MM (0,016 KG/M) OU 18 BWG, D = 1,25 MM (0,01 KG/M)	Material	KG	0,0250000	23,27	0,58		
					MO sem LS =>	1,53	LS =>	0,00	MO com LS =>	1,53
					Valor do BDI =>	3,04			Valor com BDI =>	14,33
					Quant. =>	90,6900000	Preço Total =>	1.299,58		

10.16.4	Código	Banco	Descrição	Tipo	Und	Quant.	Valor Unit	Total
Composição	102476	SINAPI	CONCRETO FCK = 25MPA, TRAÇO 1:2,2:2,5 (EM MASSA SECA DE CIMENTO/ AREIA MÉDIA/ SEIXO ROLADO) - PREPARO MECÂNICO COM BETONEIRA 400 L. AF_05/2021	Produção de Concreto	m³	1,0000000	760,84	760,84
Composição Auxiliar	88316	SINAPI	SERVENTE COM ENCARGOS COMPLEMENTARES	Livro SINAPI: Cálculos e Parâmetros	H	2,2483000	22,19	49,88
Composição Auxiliar	88377	SINAPI	OPERADOR DE BETONEIRA ESTACIONÁRIA/MISTURADOR COM ENCARGOS COMPLEMENTARES	Livro SINAPI: Cálculos e Parâmetros	H	1,4222000	22,35	31,78
Composição Auxiliar	88830	SINAPI	BETONEIRA CAPACIDADE NOMINAL DE 400 L, CAPACIDADE DE MISTURA 280 L, MOTOR ELÉTRICO TRIFÁSICO POTÊNCIA DE 2 CV, SEM CARREGADOR - CHP DIURNO. AF_05/2023	Custos Horários Produtivo e Improdutivo dos Equipamentos	CHP	0,7320000	2,02	1,47
Composição Auxiliar	88831	SINAPI	BETONEIRA CAPACIDADE NOMINAL DE 400 L, CAPACIDADE DE MISTURA 280 L, MOTOR ELÉTRICO TRIFÁSICO POTÊNCIA DE 2 CV, SEM CARREGADOR - CHI DIURNO. AF_05/2023	Custos Horários Produtivo e Improdutivo dos Equipamentos	CHI	0,6902000	0,43	0,29
Insumo	00000370	SINAPI	AREIA MEDIA - POSTO JAZIDA/FORNECEDOR (RETIRADO NA JAZIDA, SEM TRANSPORTE)	Material	m³	0,7277000	150,00	109,15
Insumo	00001379	SINAPI	CIMENTO PORTLAND COMPOSTO CP II-32	Material	KG	381,6832000	0,90	343,51
Insumo	00004734	SINAPI	SEIXO ROLADO PARA APLICACAO EM CONCRETO (POSTO PEDREIRA/FORNECEDOR, SEM FRETE)	Material	m³	0,5890000	381,61	224,76

MO sem LS => 52,61 LS => 0,00 MO com LS => 52,61
 Valor do BDI => 205,42 Valor com BDI => 966,26
Quant. => 1,4500000 Preço Total => 1.401,07

10.16.5	Código	Banco	Descrição	Tipo	Und	Quant.	Valor Unit	Total
Composição	92759	SINAPI	ARMAÇÃO DE PILAR OU VIGA DE ESTRUTURA CONVENCIONAL DE CONCRETO ARMADO UTILIZANDO AÇO CA-60 DE 5,0 MM - MONTAGEM. AF_06/2022	Armação para Estruturas de Concreto Armado	KG	1,0000000	13,12	13,12
Composição Auxiliar	88238	SINAPI	AJUDANTE DE ARMADOR COM ENCARGOS COMPLEMENTARES	Livro SINAPI: Cálculos e Parâmetros	H	0,0175000	22,90	0,40
Composição Auxiliar	88245	SINAPI	ARMADOR COM ENCARGOS COMPLEMENTARES	Livro SINAPI: Cálculos e Parâmetros	H	0,1069000	27,53	2,94
Composição Auxiliar	92800	SINAPI	CORTE E DOBRA DE AÇO CA-60, DIÂMETRO DE 5,0 MM. AF_06/2022	Armação para Estruturas de Concreto Armado	KG	1,0000000	8,94	8,94
Insumo	00039017	SINAPI	ESPACADOR / DISTANCIADOR CIRCULAR COM ENTRADA LATERAL, EM PLASTICO, PARA VERGALHAO *4,2 A 12,5* MM, COBRIMENTO 20 MM	Material	UN	1,1900000	0,22	0,26
Insumo	00043132	SINAPI	ARAME RECOZIDO 16 BWG, D = 1,65 MM (0,016 KG/M) OU 18 BWG, D = 1,25 MM (0,01 KG/M)	Material	KG	0,0250000	23,27	0,58

MO sem LS => 3,52 LS => 0,00 MO com LS => 3,52
 Valor do BDI => 3,54 Valor com BDI => 16,66
Quant. => 49,4600000 Preço Total => 824,00

10.17			Super estrutura					7.091,29
10.17.1	Código	Banco	Descrição	Tipo	Und	Quant.	Valor Unit	Total
Composição	92263	SINAPI	FABRICAÇÃO DE FÔRMA PARA PILARES E ESTRUTURAS SIMILARES, EM CHAPA DE MADEIRA COMPENSADA RESINADA, E = 17 MM. AF_09/2020	Fôrmas para Estruturas de Concreto Armado	m²	1,0000000	184,60	184,60
Composição Auxiliar	88239	SINAPI	AJUDANTE DE CARPINTEIRO COM ENCARGOS COMPLEMENTARES	Livro SINAPI: Cálculos e Parâmetros	H	0,2500000	22,73	5,68
Composição Auxiliar	88262	SINAPI	CARPINTEIRO DE FORMAS COM ENCARGOS COMPLEMENTARES	Livro SINAPI: Cálculos e Parâmetros	H	1,1800000	27,31	32,22
Composição Auxiliar	91692	SINAPI	SERRA CIRCULAR DE BANCADA COM MOTOR ELÉTRICO POTÊNCIA DE 5HP, COM COIFA PARA DISCO 10" - CHP DIURNO. AF_08/2015	Custos Horários Produtivo e Improdutivo dos Equipamentos	CHP	0,0630000	29,49	1,85
Composição Auxiliar	91693	SINAPI	SERRA CIRCULAR DE BANCADA COM MOTOR ELÉTRICO POTÊNCIA DE 5HP, COM COIFA PARA DISCO 10" - CHI DIURNO. AF_08/2015	Custos Horários Produtivo e Improdutivo dos Equipamentos	CHI	0,2550000	28,09	7,16
Insumo	00001358	SINAPI	CHAPA/PAINEL DE MADEIRA COMPENSADA RESINADA (MADEIRITE RESINADO ROSA) PARA FORMA DE CONCRETO, DE 2200 X 1100 MM, E = 17 MM	Material	m²	1,3360000	52,39	69,99

Insumo	00004491	SINAPI	PONTALETE *7,5 X 7,5* CM EM PINUS, MISTA OU EQUIVALENTE DA REGIAO - BRUTA	Material	M	2,3080000	11,46	26,44		
Insumo	00004517	SINAPI	SARRAFO *2,5 X 7,5* CM EM PINUS, MISTA OU EQUIVALENTE DA REGIAO - BRUTA	Material	M	9,2370000	4,01	37,04		
Insumo	00005068	SINAPI	PREGO DE ACO POLIDO COM CABECA 17 X 21 (2 X 11)	Material	KG	0,2080000	20,32	4,22		
				MO sem LS =>		32,73	LS =>	0,00	MO com LS =>	32,73
				Valor do BDI =>		49,84			Valor com BDI =>	234,44
						Quant. =>	13,9100000	Preço Total =>	3.261,06	

10.17.2	Código	Banco	Descrição	Tipo	Und	Quant.	Valor Unit	Total		
Composição	102476	SINAPI	CONCRETO FCK = 25MPA, TRAÇO 1:2,2:2,5 (EM MASSA SECA DE CIMENTO/ AREIA MÉDIA/ SEIXO ROLADO) - PREPARO MECÂNICO COM BETONEIRA 400 L. AF_05/2021	Produção de Concreto	m³	1,0000000	760,84	760,84		
Composição Auxiliar	88316	SINAPI	SERVENTE COM ENCARGOS COMPLEMENTARES	Livro SINAPI: Cálculos e Parâmetros	H	2,2483000	22,19	49,88		
Composição Auxiliar	88377	SINAPI	OPERADOR DE BETONEIRA ESTACIONÁRIA/MISTURADOR COM ENCARGOS COMPLEMENTARES	Livro SINAPI: Cálculos e Parâmetros	H	1,4222000	22,35	31,78		
Composição Auxiliar	88830	SINAPI	BETONEIRA CAPACIDADE NOMINAL DE 400 L, CAPACIDADE DE MISTURA 280 L, MOTOR ELÉTRICO TRIFÁSICO POTÊNCIA DE 2 CV, SEM CARREGADOR - CHP DIURNO. AF_05/2023	Custos Horários Produtivo e Improdutivo dos Equipamentos	CHP	0,7320000	2,02	1,47		
Composição Auxiliar	88831	SINAPI	BETONEIRA CAPACIDADE NOMINAL DE 400 L, CAPACIDADE DE MISTURA 280 L, MOTOR ELÉTRICO TRIFÁSICO POTÊNCIA DE 2 CV, SEM CARREGADOR - CHI DIURNO. AF_05/2023	Custos Horários Produtivo e Improdutivo dos Equipamentos	CHI	0,6902000	0,43	0,29		
Insumo	00000370	SINAPI	AREIA MEDIA - POSTO JAZIDA/FORNECEDOR (RETIRADO NA JAZIDA, SEM TRANSPORTE)	Material	m³	0,7277000	150,00	109,15		
Insumo	00001379	SINAPI	CIMENTO PORTLAND COMPOSTO CP II-32	Material	KG	381,6832000	0,90	343,51		
Insumo	00004734	SINAPI	SEIXO ROLADO PARA APLICACAO EM CONCRETO (POSTO PEDREIRA/FORNECEDOR, SEM FRETE)	Material	m³	0,5890000	381,61	224,76		
				MO sem LS =>		52,61	LS =>	0,00	MO com LS =>	52,61
				Valor do BDI =>		205,42			Valor com BDI =>	966,26
						Quant. =>	1,5800000	Preço Total =>	1.526,69	

10.17.3	Código	Banco	Descrição	Tipo	Und	Quant.	Valor Unit	Total
Composição	92761	SINAPI	ARMAÇÃO DE PILAR OU VIGA DE ESTRUTURA CONVENCIONAL DE CONCRETO ARMADO UTILIZANDO AÇO CA-50 DE 8,0 MM - MONTAGEM. AF_06/2022	Armação para Estruturas de Concreto Armado	KG	1,0000000	11,29	11,29
Composição Auxiliar	88238	SINAPI	AJUDANTE DE ARMADOR COM ENCARGOS COMPLEMENTARES	Livro SINAPI: Cálculos e Parâmetros	H	0,0092000	22,90	0,21
Composição Auxiliar	88245	SINAPI	ARMADOR COM ENCARGOS COMPLEMENTARES	Livro SINAPI: Cálculos e Parâmetros	H	0,0561000	27,53	1,54

Composição Auxiliar	92802	SINAPI	CORTE E DOBRA DE AÇO CA-50, DIÂMETRO DE 8,0 MM. AF_06/2022	Armação para Estruturas de Concreto Armado	KG	1,0000000	8,80	8,80		
Insumo	00039017	SINAPI	ESPACADOR / DISTANCIADOR CIRCULAR COM ENTRADA LATERAL, EM PLASTICO, PARA VERGALHAO *4,2 A 12,5* MM, COBRIMENTO 20 MM	Material	UN	0,7430000	0,22	0,16		
Insumo	00043132	SINAPI	ARAME RECOZIDO 16 BWG, D = 1,65 MM (0,016 KG/M) OU 18 BWG, D = 1,25 MM (0,01 KG/M)	Material	KG	0,0250000	23,27	0,58		
					MO sem LS =>	1,53	LS =>	0,00	MO com LS =>	1,53
					Valor do BDI =>	3,04			Valor com BDI =>	14,33
						Quant. =>	99,5400000	Preço Total =>	1.426,40	

10.17.4	Código	Banco	Descrição	Tipo	Und	Quant.	Valor Unit	Total		
Composição	92759	SINAPI	ARMAÇÃO DE PILAR OU VIGA DE ESTRUTURA CONVENCIONAL DE CONCRETO ARMADO UTILIZANDO AÇO CA-60 DE 5,0 MM - MONTAGEM. AF_06/2022	Armação para Estruturas de Concreto Armado	KG	1,0000000	13,12	13,12		
Composição Auxiliar	88238	SINAPI	AJUDANTE DE ARMADOR COM ENCARGOS COMPLEMENTARES	Livro SINAPI: Cálculos e Parâmetros	H	0,0175000	22,90	0,40		
Composição Auxiliar	88245	SINAPI	ARMADOR COM ENCARGOS COMPLEMENTARES	Livro SINAPI: Cálculos e Parâmetros	H	0,1069000	27,53	2,94		
Composição Auxiliar	92800	SINAPI	CORTE E DOBRA DE AÇO CA-60, DIÂMETRO DE 5,0 MM. AF_06/2022	Armação para Estruturas de Concreto Armado	KG	1,0000000	8,94	8,94		
Insumo	00039017	SINAPI	ESPACADOR / DISTANCIADOR CIRCULAR COM ENTRADA LATERAL, EM PLASTICO, PARA VERGALHAO *4,2 A 12,5* MM, COBRIMENTO 20 MM	Material	UN	1,1900000	0,22	0,26		
Insumo	00043132	SINAPI	ARAME RECOZIDO 16 BWG, D = 1,65 MM (0,016 KG/M) OU 18 BWG, D = 1,25 MM (0,01 KG/M)	Material	KG	0,0250000	23,27	0,58		
					MO sem LS =>	3,52	LS =>	0,00	MO com LS =>	3,52
					Valor do BDI =>	3,54			Valor com BDI =>	16,66
						Quant. =>	52,6500000	Preço Total =>	877,14	

10.18	Código	Banco	Descrição	Tipo	Und	Quant.	Valor Unit	Total
			Verga e Contra-verga					2.003,88
10.18.1								
Composição	93187	SINAPI	VERGA MOLDADA IN LOCO EM CONCRETO, ESPESSURA DE *20* CM. AF_03/2024	Vergas, contravergas e fixação de alvenaria	M	1,0000000	78,41	78,41
Composição Auxiliar	88309	SINAPI	PEDREIRO COM ENCARGOS COMPLEMENTARES	Livro SINAPI: Cálculos e Parâmetros	H	0,6120000	27,72	16,96
Composição Auxiliar	88316	SINAPI	SERVENTE COM ENCARGOS COMPLEMENTARES	Livro SINAPI: Cálculos e Parâmetros	H	0,3060000	22,19	6,79
Composição Auxiliar	92270	SINAPI	FABRICAÇÃO DE FÔRMA PARA VIGAS, COM MADEIRA SERRADA, E = 25 MM. AF_09/2020	Fôrmas para Estruturas de Concreto Armado	m²	0,1140000	172,42	19,65
Composição Auxiliar	92802	SINAPI	CORTE E DOBRA DE AÇO CA-50, DIÂMETRO DE 8,0 MM. AF_06/2022	Armação para Estruturas de Concreto Armado	KG	0,7900000	8,80	6,95

Composição Auxiliar	94964	SINAPI	CONCRETO FCK = 20MPA, TRAÇO 1:2,7:3 (EM MASSA SECA DE CIMENTO/ AREIA MÉDIA/ BRITA 1) - PREPARO MECÂNICO COM BETONEIRA 400 L. AF_05/2021	Produção de Concreto	m³	0,0430000	566,26	24,34
Insumo	00002692	SINAPI	DESMOLDANTE PROTETOR PARA FORMAS DE MADEIRA, DE BASE OLEOSA EMULSIONADA EM AGUA	Material	L	0,0100000	8,60	0,08
Insumo	00004491	SINAPI	PONTALETE *7,5 X 7,5* CM EM PINUS, MISTA OU EQUIVALENTE DA REGIAO - BRUTA	Material	M	0,2030000	11,46	2,32
Insumo	00039017	SINAPI	ESPACADOR / DISTANCIADOR CIRCULAR COM ENTRADA LATERAL, EM PLASTICO, PARA VERGALHAO *4,2 A 12,5* MM, COBRIMENTO 20 MM	Material	UN	6,0000000	0,22	1,32

MO sem LS => 21,51 LS => 0,00 MO com LS => 21,51
 Valor do BDI => 21,17 Valor com BDI => 99,58
Quant. => 15,4000000 Preço Total => 1.533,53

10.18.2	Código	Banco	Descrição	Tipo	Und	Quant.	Valor Unit	Total
Composição	93197	SINAPI	CONTRAVERGA MOLDADA IN LOCO EM CONCRETO, ESPESSURA DE *20* CM. AF_03/2024	Vergas, contravergas e fixação de alvenaria	M	1,0000000	58,79	58,79
Composição Auxiliar	88309	SINAPI	PEDREIRO COM ENCARGOS COMPLEMENTARES	Livro SINAPI: Cálculos e Parâmetros	H	0,3350000	27,72	9,28
Composição Auxiliar	88316	SINAPI	SERVENTE COM ENCARGOS COMPLEMENTARES	Livro SINAPI: Cálculos e Parâmetros	H	0,1680000	22,19	3,72
Composição Auxiliar	92270	SINAPI	FABRICAÇÃO DE FÔRMA PARA VIGAS, COM MADEIRA SERRADA, E = 25 MM. AF_09/2020	Fôrmas para Estruturas de Concreto Armado	m²	0,0760000	172,42	13,10
Composição Auxiliar	92802	SINAPI	CORTE E DOBRA DE AÇO CA-50, DIÂMETRO DE 8,0 MM. AF_06/2022	Armação para Estruturas de Concreto Armado	KG	0,7900000	8,80	6,95
Composição Auxiliar	94964	SINAPI	CONCRETO FCK = 20MPA, TRAÇO 1:2,7:3 (EM MASSA SECA DE CIMENTO/ AREIA MÉDIA/ BRITA 1) - PREPARO MECÂNICO COM BETONEIRA 400 L. AF_05/2021	Produção de Concreto	m³	0,0430000	566,26	24,34
Insumo	00002692	SINAPI	DESMOLDANTE PROTETOR PARA FORMAS DE MADEIRA, DE BASE OLEOSA EMULSIONADA EM AGUA	Material	L	0,0100000	8,60	0,08
Insumo	00039017	SINAPI	ESPACADOR / DISTANCIADOR CIRCULAR COM ENTRADA LATERAL, EM PLASTICO, PARA VERGALHAO *4,2 A 12,5* MM, COBRIMENTO 20 MM	Material	UN	6,0000000	0,22	1,32

MO sem LS => 13,37 LS => 0,00 MO com LS => 13,37
 Valor do BDI => 15,87 Valor com BDI => 74,66
Quant. => 6,3000000 Preço Total => 470,35

10.19			Alvenaria					7.520,27
10.19.1	Código	Banco	Descrição	Tipo	Und	Quant.	Valor Unit	Total

Composição	103328	SINAPI	ALVENARIA DE VEDAÇÃO DE BLOCOS CERÂMICOS FURADOS NA HORIZONTAL DE 9X19X19 CM (ESPESSURA 9 CM) E ARGAMASSA DE ASSENTAMENTO COM PREPARO EM BETONEIRA. AF_12/2021	Alvenaria de Vedação	m²	1,0000000	95,70	95,70
Composição Auxiliar	87292	SINAPI	ARGAMASSA TRAÇO 1:2:8 (EM VOLUME DE CIMENTO, CAL E AREIA MÉDIA ÚMIDA) PARA EMBOÇO/MASSA ÚNICA/ASSENTAMENTO DE ALVENARIA DE VEDAÇÃO, PREPARO MECÂNICO COM BETONEIRA 400 L. AF_08/2019	Argamassas	m³	0,0091000	677,28	6,16
Composição Auxiliar	88309	SINAPI	PEDREIRO COM ENCARGOS COMPLEMENTARES	Livro SINAPI: Cálculos e Parâmetros	H	1,6100000	27,72	44,62
Composição Auxiliar	88316	SINAPI	SERVENTE COM ENCARGOS COMPLEMENTARES	Livro SINAPI: Cálculos e Parâmetros	H	0,8050000	22,19	17,86
Insumo	00007271	SINAPI	BLOCO CERAMICO / TIJOLO VAZADO PARA ALVENARIA DE VEDACAO, 8 FUIROS NA HORIZONTAL DE 9 X 19 X 19 CM (L X A X C)	Material	UN	28,3100000	0,92	26,04
Insumo	00034557	SINAPI	TELA DE ACO SOLDADA GALVANIZADA/ZINCADA PARA ALVENARIA, FIO D = *1,20 A 1,70* MM, MALHA 15 X 15 MM, (C X L) *50 X 7,5* CM	Material	M	0,4200000	1,96	0,82
Insumo	00037395	SINAPI	PINO DE ACO COM FURO, HASTE = 27 MM (ACAO DIRETA)	Material	CENTO	0,0050000	41,93	0,20

MO sem LS => 42,80 LS => 0,00 MO com LS => 42,80
Valor do BDI => 25,83 Valor com BDI => 121,53
Quant. => 61,8800000 Preço Total => 7.520,27

10.20								6.523,34
Cobertura								
10.20.1	Código	Banco	Descrição	Tipo	Und	Quant.	Valor Unit	Total
Composição	94231	SINAPI	RUFO EM CHAPA DE AÇO GALVANIZADO NÚMERO 24, CORTE DE 25 CM, INCLUSO TRANSPORTE VERTICAL. AF_07/2019	Telhamento para Cobertura	M	1,0000000	45,63	45,63
Composição Auxiliar	88316	SINAPI	SERVENTE COM ENCARGOS COMPLEMENTARES	Livro SINAPI: Cálculos e Parâmetros	H	0,2070000	22,19	4,59
Composição Auxiliar	88323	SINAPI	TELHADISTA COM ENCARGOS COMPLEMENTARES	Livro SINAPI: Cálculos e Parâmetros	H	0,1120000	27,08	3,03
Composição Auxiliar	93281	SINAPI	GUINCHO ELÉTRICO DE COLUNA, CAPACIDADE 400 KG, COM MOTO FREIO, MOTOR TRIFÁSICO DE 1,25 CV - CHP DIURNO. AF_03/2016	Custos Horários Produtivo e Improdutivo dos Equipamentos	CHP	0,0132000	23,86	0,31
Composição Auxiliar	93282	SINAPI	GUINCHO ELÉTRICO DE COLUNA, CAPACIDADE 400 KG, COM MOTO FREIO, MOTOR TRIFÁSICO DE 1,25 CV - CHI DIURNO. AF_03/2016	Custos Horários Produtivo e Improdutivo dos Equipamentos	CHI	0,0183000	22,84	0,41
Insumo	00000142	SINAPI	SELANTE ELASTICO MONOCOMPONENTE A BASE DE POLIURETANO (PU) PARA JUNTAS DIVERSAS	Material	310ML	0,1980000	42,92	8,49
Insumo	00005061	SINAPI	PREGO DE ACO POLIDO COM CABECA 18 X 27 (2 1/2 X 10)	Material	KG	0,0060000	19,98	0,11
Insumo	00005104	SINAPI	REBITE DE REPUXO EM ALUMINIO VAZADO, DIAMETRO 3,2 X 8 MM DE COMPRIMENTO (1KG = 1025 UNIDADES)	Material	KG	0,0012000	70,37	0,08

Insumo	00013388	SINAPI	SOLDA EM BARRA DE ESTANHO-CHUMBO 50/50	Material	KG	0,0450000	107,06	4,81	
Insumo	00040873	SINAPI	RUFO INTERNO/EXTERNO DE CHAPA DE ACO GALVANIZADA NUM 24, CORTE 25 CM	Material	M	1,0500000	22,67	23,80	
				MO sem LS =>	5,44	LS =>	0,00	MO com LS =>	5,44
				Valor do BDI =>	12,32			Valor com BDI =>	57,95
						Quant. =>	35,7000000	Preço Total =>	2.068,81

10.20.2	Código	Banco	Descrição	Tipo	Und	Quant.	Valor Unit	Total	
Composição	92541	SINAPI	TRAMA DE MADEIRA COMPOSTA POR RIPAS, CAIBROS E TERÇAS PARA TELHADOS DE ATÉ 2 ÁGUAS PARA TELHA CERÂMICA CAPA-CANAL, INCLUSO TRANSPORTE VERTICAL. AF_07/2019	Estrutura e Trama para Cobertura	m²	1,0000000	82,43	82,43	
Composição Auxiliar	88239	SINAPI	AJUDANTE DE CARPINTEIRO COM ENCARGOS COMPLEMENTARES	Livro SINAPI: Cálculos e Parâmetros	H	0,4020000	22,73	9,13	
Composição Auxiliar	88262	SINAPI	CARPINTEIRO DE FORMAS COM ENCARGOS COMPLEMENTARES	Livro SINAPI: Cálculos e Parâmetros	H	0,4000000	27,31	10,92	
Composição Auxiliar	93281	SINAPI	GUINCHO ELÉTRICO DE COLUNA, CAPACIDADE 400 KG, COM MOTO FREIO, MOTOR TRIFÁSICO DE 1,25 CV - CHP DIURNO. AF_03/2016	Custos Horários Produtivo e Improdutivo dos Equipamentos	CHP	0,0412000	23,86	0,98	
Composição Auxiliar	93282	SINAPI	GUINCHO ELÉTRICO DE COLUNA, CAPACIDADE 400 KG, COM MOTO FREIO, MOTOR TRIFÁSICO DE 1,25 CV - CHI DIURNO. AF_03/2016	Custos Horários Produtivo e Improdutivo dos Equipamentos	CHI	0,0571000	22,84	1,30	
Insumo	00004408	SINAPI	RIPA NAO APARELHADA, *1,5 X 5* CM, EM MACARANDUBA/MASSARANDUBA, ANGELIM OU EQUIVALENTE DA REGIAO - BRUTA	Material	M	2,5730000	2,47	6,35	
Insumo	00004425	SINAPI	VIGA NAO APARELHADA *6 X 12* CM, EM MACARANDUBA/MASSARANDUBA, ANGELIM OU EQUIVALENTE DA REGIAO - BRUTA	Material	M	0,7350000	27,49	20,20	
Insumo	00004430	SINAPI	CAIBRO NAO APARELHADO *5 X 6* CM, EM MACARANDUBA/MASSARANDUBA, ANGELIM OU EQUIVALENTE DA REGIAO - BRUTA	Material	M	2,3360000	13,00	30,36	
Insumo	00020247	SINAPI	PREGO DE ACO POLIDO COM CABECA 15 X 15 (1 1/4 X 13)	Material	KG	0,0700000	22,50	1,57	
Insumo	00039027	SINAPI	PREGO DE ACO POLIDO COM CABECA 19 X 36 (3 1/4 X 9)	Material	KG	0,0500000	20,30	1,01	
Insumo	00040568	SINAPI	PREGO DE ACO POLIDO COM CABECA 22 X 48 (4 1/4 X 5)	Material	KG	0,0300000	20,48	0,61	
				MO sem LS =>	14,95	LS =>	0,00	MO com LS =>	14,95
				Valor do BDI =>	22,25			Valor com BDI =>	104,68
						Quant. =>	25,9000000	Preço Total =>	2.711,21

10.20.3	Código	Banco	Descrição	Tipo	Und	Quant.	Valor Unit	Total
---------	--------	-------	-----------	------	-----	--------	------------	-------

Luis Felipe
Setor de Engenharia

COMPOSIÇÃO ANALÍTICA DO BDI CONFORME ACÓRDÃO 2622/2013 TCU PLENÁRIO

CONTRATO: 1000946-22/2012
 PROPONENTE: CAMARA DE TIMON - MA
 TIPOLOGIA DE OBRA: Construção de Edifícios

Para o tipo de obra "Construção de Edifícios" enquadram-se: a construção e reforma de: edifícios, unidades habitacionais, escolas, hospitais, hotéis, restaurantes, armazéns e depósitos, edifícios para uso agropecuário, estações para trens e metropolitanos, estádios esportivos e quadras cobertas, instalações para embarque e desembarque de passageiros (em aeroportos, rodoviárias, portos, etc.), penitenciárias e presídios, a construção de edifícios industriais (fábricas, oficinas, galpões industriais, etc.), conforme classificação 4120-4 do CNAE 2.0. Também enquadram-se pórticos, mirantes e outros edifícios de finalidade turística.

ITEM	DESCRIÇÃO	VALORES DE REFERENCIA - %			ADOTADO - %
		MÍNIMO	MÁXIMO	MÉDIA	
1	Administração Central	3,00	5,50	4,00	4,78
2	Lucro	6,16	8,96	7,40	7,07
3	Despesas Financeiras	0,59	1,39	1,23	0,80
4	Seguro e Garantia	0,80	1,00	0,80	0,91
5	Risco	0,97	1,27	1,27	1,10
6	TRIBUTOS				6,65
6.1	ISS (**)(***)	Conforme legislação específica			3,00
6.2	PIS	Conforme legislação específica			0,65
6.3	COFINS	Conforme legislação específica			3,00
7	BDI SEM DESONERAÇÃO	20,34	25,00	22,12	21,00
7.1	Desoneração	COM DESONERAÇÃO			4,50
7.2	BDI DA OBRA				27,00

Os valores de BDI acima foram calculados com emprego da fórmula prevista no acórdão 2622/2013 - TCU - Plenário:

$$BDI = \frac{(1 + AC + S + R + G)(1 + DF)(1 + L)}{(1 - I)} - 1$$

Onde:

AC = taxa de rateio da Administração Central;

S = taxa de seguros;

R = taxa de risco e imprevistos;

G = garantias exigidas em edital;

DF = taxa das despesas financeiras;

L = taxa de lucro bruto;

I = taxa de tributos (PIS, CONFINS e ISS);

lf
 Luis Felipe Medeiros Costa
 Engenheiro Civil CREA 060149612-8
 Portaria Nº 0145 7025-OP-SEINFRA
 CPF: 072.165.533-97



Obra
Reforma e Manutenção da Câmara dos Vereadores de Timon

Bancos
SINAPI - 09/2025 -
Maranhão
ORSE - 09/2025 - Sergipe
SUDECAP - 07/2025 -
Minas Gerais

B.D.I.
27,0%

Encargos Sociais
Desonerado: embutido nos
preços unitário dos insumos
de mão de obra, de acordo
com as bases.

Cronograma Físico e Financeiro

Item	Descrição	Total Por Etapa	30 DIAS	60 DIAS	90 DIAS	120 DIAS	150 DIAS	180 DIAS
1	Serviços Preliminares	100,00% 12.234,87	60,00% 7.340,92	20,00% 2.446,97	20,00% 2.446,97			
2	Reforma Banheiro	100,00% 101.078,57	5,00% 5.053,93	10,00% 10.107,86	20,00% 20.215,71	30,00% 30.323,57	20,00% 20.215,71	15,00% 15.161,79
3	Piso Externo	100,00% 48.342,61	20,00% 9.668,52	20,00% 9.668,52	20,00% 9.668,52	20,00% 9.668,52	20,00% 9.668,52	
4	Rampas de Acessibilidade Dentro do Prédio	100,00% 5.657,82			30,00% 1.697,35	30,00% 1.697,35	40,00% 2.263,13	
5	Esquadrias	100,00% 8.348,34		50,00% 4.174,17	50,00% 4.174,17			
6	Metal	100,00% 2.509,92			40,00% 1.003,97	30,00% 752,98	30,00% 752,98	
7	Sinalização	100,00% 16.998,02					80,00% 13.598,42	20,00% 3.399,60
8	Revisão Cobertura	100,00% 12.819,00	10,00% 1.281,90	15,00% 1.922,85	25,00% 3.204,75	35,00% 4.486,65	15,00% 1.922,85	
9	Pintura Geral	100,00% 189.344,61				60,00% 113.606,77	30,00% 56.803,38	10,00% 18.934,46
10	Banheiro Gabinetes	100,00% 385.828,08	16,66% 64.278,96	16,66% 64.278,96	16,66% 64.278,96	16,66% 64.278,96	16,66% 64.278,96	16,70% 64.433,29
11	Administrativo	100,00% 57.736,71	16,66% 9.618,94	16,66% 9.618,94	16,66% 9.618,94	16,66% 9.618,94	16,66% 9.618,94	16,70% 9.642,03
Porcentagem			11,56%	12,16%	13,83%	27,88%	21,3%	13,27%
Custo			97.243,16	102.218,26	116.309,33	234.433,72	179.122,88	111.571,17
Porcentagem Acumulado			11,56%	23,72%	37,55%	65,43%	86,73%	100,0%
Custo Acumulado			97.243,16	199.461,42	315.770,75	550.204,47	729.327,35	840.898,55



Anotação de Responsabilidade Técnica - ART
Lei nº 6.496, de 7 de dezembro de 1977

CREA-MA

ART OBRA / SERVIÇO
Nº MA20250995469

Conselho Regional de Engenharia e Agronomia do Estado do Maranhão

INICIAL

1. Responsável Técnico

LUIS FELIPE MEDEIROS COSTA

Título profissional: **ENGENHEIRO CIVIL**

RNP: 1123059225

Registro: 1123059225MA

2. Dados do Contrato

Contratante: **Câmara Municipal de Timon**

CPF/CNPJ: **06.779.466/0001-13**

AVENIDA PAULO RAMOS

Nº: **110**

Complemento:

Bairro: **CENTRO**

Cidade: **TIMON**

UF: **MA**

CEP: **65630140**

Contrato: **Não especificado**

Celebrado em:

Valor: **R\$ 500,00**

Tipo de contratante: **Pessoa Jurídica de Direito Público**

Ação Institucional: **Outros**

3. Dados da Obra/Serviço

AVENIDA PAULO RAMOS

Nº: **110**

Complemento:

Bairro: **CENTRO**

Cidade: **TIMON**

UF: **MA**

CEP: **65630140**

Data de início: **24/11/2025**

Previsão de término: **10/12/2025**

Coordenadas Geográficas: **-5.098548, -42.827583**

Finalidade:

Código: **65630-140**

Proprietário: **Câmara Municipal de Timon**

CPF/CNPJ: **06.779.466/0001-13**

4. Atividade Técnica

14 - Elaboração

Quantidade

Unidade

35 - Elaboração de orçamento > CONSTRUÇÃO CIVIL > EDIFICAÇÕES > DE ADEQUAÇÃO PARA
ACESSIBILIDADE > #1.1.4.4 - DE EDIFICAÇÃO PARA FINS DIVERSOS

1.064,00

m²

Após a conclusão das atividades técnicas o profissional deve proceder a baixa desta ART

5. Observações

Elaboração de orçamento para reforma de acessibilidade da Câmara Municipal de Timon.

6. Declarações

- Declaro que estou cumprindo as regras de acessibilidade previstas nas normas técnicas da ABNT, na legislação específica e no decreto n. 5296/2004 e 9451/2018.

7. Entidade de Classe

SEM INDICACAO DE ENTIDADE DE CLASSE

8. Assinaturas

Declaro serem verdadeiras as informações acima

_____ de _____ de _____

Local

data



Documento assinado eletronicamente

com credenciais de login e senha

LUIS FELIPE MEDEIROS COSTA

RNP: 1123059225

Data: 08/12/2025 13:12:04

LUIS FELIPE MEDEIROS COSTA - CPF: *.165.533-****

Câmara Municipal de Timon - CNPJ: 06.779.466/0001-13

9. Informações

* A ART é válida somente quando quitada, mediante apresentação do comprovante do pagamento ou conferência no site do Crea.

10. Valor

Valor da ART: **R\$ 103,03**

Registrada em: **01/12/2025**

Valor pago: **R\$ 103,03**

Nosso Número: **8306667524**

A autenticidade desta ART pode ser verificada em: <https://crea-ma.sitac.com.br/publico/>, com a chave: ZZ2Y8
Impresso em: 08/12/2025 às 13:12:04 por: , ip: 138.0.234.198

www.creama.org.br

atendimento@creama.org.br

Tel: (98) 2106-8300

Fax: (98) 2106-8303



CREA-MA
Conselho Regional de Engenharia
e Agronomia do Estado do
Maranhão



Composição	94201	SINAPI	TELHAMENTO COM TELHA CERÂMICA CAPA-CANAL, TIPO COLONIAL, COM ATÉ 2 ÁGUAS, INCLUSO TRANSPORTE VERTICAL. AF_07/2019	Telhamento para Cobertura	m²	1,0000000	53,00	53,00
Composição Auxiliar	88316	SINAPI	SERVENTE COM ENCARGOS COMPLEMENTARES	Livro SINAPI: Cálculos e Parâmetros	H	0,3990000	22,19	8,85
Composição Auxiliar	88323	SINAPI	TELHADISTA COM ENCARGOS COMPLEMENTARES	Livro SINAPI: Cálculos e Parâmetros	H	0,1330000	27,08	3,60
Composição Auxiliar	93281	SINAPI	GUINCHO ELÉTRICO DE COLUNA, CAPACIDADE 400 KG, COM MOTO FREIO, MOTOR TRIFÁSICO DE 1,25 CV - CHP DIURNO. AF_03/2016	Custos Horários Produtivo e Improdutivo dos Equipamentos	CHP	0,0372000	23,86	0,88
Composição Auxiliar	93282	SINAPI	GUINCHO ELÉTRICO DE COLUNA, CAPACIDADE 400 KG, COM MOTO FREIO, MOTOR TRIFÁSICO DE 1,25 CV - CHI DIURNO. AF_03/2016	Custos Horários Produtivo e Improdutivo dos Equipamentos	CHI	0,0516000	22,84	1,17
Insumo	00007173	SINAPI	TELHA DE BARRO / CERAMICA, NAO ESMALTADA, TIPO COLONIAL, CANAL, PLAN, PAULISTA, COMPRIMENTO DE *44 A 50* CM, RENDIMENTO DE COBERTURA DE *26* TELHAS/M2	Material	MIL	0,0275000	1.400,00	38,50

MO sem LS => 9,36 LS => 0,00 MO com LS => 9,36
Valor do BDI => 14,31 Valor com BDI => 67,31
Quant. => 25,9000000 Preço Total => 1.743,32

11			Administrativo					57.736,71
11.1	Código	Banco	Descrição	Tipo	Und	Quant.	Valor Unit	Total
Composição	100321	SINAPI	TÉCNICO EM SEGURANÇA DO TRABALHO COM ENCARGOS COMPLEMENTARES	Livro SINAPI: Cálculos e Parâmetros	MES	1,0000000	7.827,43	7.827,43
Composição Auxiliar	100315	SINAPI	CURSO DE CAPACITAÇÃO PARA TÉCNICO EM SEGURANÇA DO TRABALHO (ENCARGOS COMPLEMENTARES) - MENSALISTA	Livro SINAPI: Cálculos e Parâmetros	MES	1,0000000	98,54	98,54
Insumo	00040863	SINAPI	EXAMES - MENSALISTA (COLETADO CAIXA - ENCARGOS COMPLEMENTARES)	Material	MES	1,0000000	270,51	270,51
Insumo	00040864	SINAPI	SEGURO - MENSALISTA (COLETADO CAIXA - ENCARGOS COMPLEMENTARES)	Material	MES	1,0000000	15,46	15,46
Insumo	00040944	SINAPI	TECNICO EM SEGURANCA DO TRABALHO (MENSALISTA)	Mão de Obra	MES	1,0000000	7.278,24	7.278,24
Insumo	00043470	SINAPI	FERRAMENTAS - FAMILIA ALMOXARIFE - MENSALISTA (ENCARGOS COMPLEMENTARES - COLETADO CAIXA)	Material	MES	1,0000000	11,14	11,14
Insumo	00043494	SINAPI	EPI - FAMILIA ALMOXARIFE - MENSALISTA (ENCARGOS COMPLEMENTARES - COLETADO CAIXA)	Material	MES	1,0000000	153,54	153,54

MO sem LS => 7.376,78 LS => 0,00 MO com LS => 7.376,78
Valor do BDI => 2.113,40 Valor com BDI => 9.940,83
Quant. => 3,0000000 Preço Total => 29.822,49

11.2	Código	Banco	Descrição	Tipo	Und	Quant.	Valor Unit	Total
-------------	---------------	--------------	------------------	-------------	------------	---------------	-------------------	--------------

Composição	90777	SINAPI	ENGENHEIRO CIVIL DE OBRA JUNIOR COM ENCARGOS COMPLEMENTARES	Livro SINAPI: Cálculos e Parâmetros	H	1,0000000	115,41	115,41
Composição Auxiliar	95402	SINAPI	CURSO DE CAPACITAÇÃO PARA ENGENHEIRO CIVIL DE OBRA JÚNIOR (ENCARGOS COMPLEMENTARES) - HORISTA	Livro SINAPI: Cálculos e Parâmetros	H	1,0000000	1,64	1,64
Insumo	00002706	SINAPI	ENGENHEIRO CIVIL DE OBRA JUNIOR (HORISTA)	Mão de Obra	H	1,0000000	111,48	111,48
Insumo	00037372	SINAPI	EXAMES - HORISTA (COLETADO CAIXA - ENCARGOS COMPLEMENTARES)	Material	H	1,0000000	1,43	1,43
Insumo	00037373	SINAPI	SEGURO - HORISTA (COLETADO CAIXA - ENCARGOS COMPLEMENTARES)	Material	H	1,0000000	0,08	0,08
Insumo	00043462	SINAPI	FERRAMENTAS - FAMILIA ENGENHEIRO CIVIL - HORISTA (ENCARGOS COMPLEMENTARES - COLETADO CAIXA)	Material	H	1,0000000	0,01	0,01
Insumo	00043486	SINAPI	EPI - FAMILIA ENGENHEIRO CIVIL - HORISTA (ENCARGOS COMPLEMENTARES - COLETADO CAIXA)	Material	H	1,0000000	0,77	0,77

MO sem LS => 113,12 LS => 0,00 MO com LS => 113,12
 Valor do BDI => 31,16 Valor com BDI => 146,57
Quant. => 60,0000000 Preço Total => 8.794,20

11.3	Código	Banco	Descrição	Tipo	Und	Quant.	Valor Unit	Total
Composição	93572	SINAPI	ENCARREGADO GERAL DE OBRAS COM ENCARGOS COMPLEMENTARES	Livro SINAPI: Cálculos e Parâmetros	MES	1,0000000	5.018,38	5.018,38
Composição Auxiliar	95422	SINAPI	CURSO DE CAPACITAÇÃO PARA ENCARREGADO GERAL DE OBRAS (ENCARGOS COMPLEMENTARES) - MENSALISTA	Livro SINAPI: Cálculos e Parâmetros	MES	1,0000000	70,34	70,34
Insumo	00040818	SINAPI	ENCARREGADO GERAL DE OBRAS (MENSALISTA)	Mão de Obra	MES	1,0000000	4.404,62	4.404,62
Insumo	00040863	SINAPI	EXAMES - MENSALISTA (COLETADO CAIXA - ENCARGOS COMPLEMENTARES)	Material	MES	1,0000000	270,51	270,51
Insumo	00040864	SINAPI	SEGURO - MENSALISTA (COLETADO CAIXA - ENCARGOS COMPLEMENTARES)	Material	MES	1,0000000	15,46	15,46
Insumo	00043475	SINAPI	FERRAMENTAS - FAMILIA ENCARREGADO GERAL - MENSALISTA (ENCARGOS COMPLEMENTARES - COLETADO CAIXA)	Material	MES	1,0000000	15,46	15,46
Insumo	00043499	SINAPI	EPI - FAMILIA ENCARREGADO GERAL - MENSALISTA (ENCARGOS COMPLEMENTARES - COLETADO CAIXA)	Material	MES	1,0000000	241,99	241,99

MO sem LS => 4.474,96 LS => 0,00 MO com LS => 4.474,96
 Valor do BDI => 1.354,96 Valor com BDI => 6.373,34
Quant. => 3,0000000 Preço Total => 19.120,02

Total sem BDI 662.187,34
Total do BDI 178.711,21
Total Geral 840.898,55



ESTADO DO MARANHÃO
CÂMARA MUNICIPAL DE TIMON
"Gestão União e Compromisso"

Av. Paulo Ramos S/N - Bairro Centro - CEP: 65.630-140 - Timon-Maranhão
CNPJ, 06.779.466/0001-13
Fones: (99) 3212-2255 / 3212-3939

CONCORRÊNCIA ELETRÔNICA Nº...../2025

ANEXO II

MODELO DE DECLARAÇÃO

TIMBRE DA EMPRESA

(Nome da empresa, CNPJ e endereço da empresa)

DECLARAÇÃO

DECLARAMOS, sob as penas da Lei, para os fins de habilitação, na Licitação Concorrência Eletrônica nº/202... – Processo Administrativo nº/20 , instaurada pela Prefeitura Municipal de Pedro Laurentino-PI, que a empresa:

1 - Cumpre ao disposto nos incisos XXXIII do art. 7º da Constituição Federal e inciso assim como na Lei Federal 14.133/2021, de que não emprega menor de 18 anos em trabalho noturno, perigoso e insalubre e não emprega menor de 16 anos, ressalvado, quando for o caso, o menor, a partir de 14 anos, na condição de aprendiz, nos termos do modelo anexo ao Decreto Federal nº 4.358, de 05 de setembro de 2002, que regulamenta a Lei nº 9.584, de 27 de outubro de 2002;

2 - Não está impedida de contratar com a Administração Pública;

3- Não foi declarada inidônea por ato do Poder Público;

3- Não incorre nas demais condições impeditivas da Lei 14.133/2021;

4- Que inexistem fatos impeditivos a sua habilitação.

_____, ... de de 2025.

Nome da empresa + Carimbo Nome do responsável legal
da empresa RG do responsável CPF do responsável



ESTADO DO MARANHÃO
CÂMARA MUNICIPAL DE TIMON
"Gestão União e Compromisso"
Av. Paulo Ramos S/N - Bairro Centro - CEP: 65.630-140 - Timon-Maranhão
CNPJ, 06.779.466/0001-13
Fones: (99) 3212-2255 / 3212-3939

CONCORRÊNCIA ELETRÔNICA Nº...../2025

**ANEXO III - DECLARAÇÃO DE CONHECIMENTO E ATENDIMENTO ÀS CONDIÇÕES DO
EDITAL**

TIMBRE DA EMPRESA

(Nome da empresa, CNPJ e endereço da empresa)

DECLARAÇÃO

Declaramos para todos os fins de direito, que conhecemos o objeto da concorrência eletrônica e os termos constantes no Edital Concorrência Eletrônica nº/202..... - Processo nº/2025 e seu(s) ANEXOS e do Regulamento bem como temos todas as condições de cumprir as exigências ali contidas no que concerne à apresentação de documentação para fim de habilitação.

Data:

Nome da empresa + Carimbo Nome do responsável
legal da empresa RG do responsável
CPF do responsável

CONCORRÊNCIA ELETRÔNICA Nº...../2025



ESTADO DO MARANHÃO
CÂMARA MUNICIPAL DE TIMON
"Gestão União e Compromisso"

Av. Paulo Ramos S/N - Bairro Centro - CEP: 65.630-140 - Timon-Maranhão
CNPJ, 06.779.466/0001-13
Fones: (99) 3212-2255 / 3212-3939

ANEXO IV - MODELO DE CARTA DE APRESENTAÇÃO DE PROPOSTA FINAL PARA FORNECIMENTO

TIMBRE DA EMPRESA

(Nome da empresa, CNPJ e endereço da empresa)

À COMISSÃO DE CONTRATAÇÃO da Câmara Municipal de Timon - MA.

LICITAÇÃO CONCORRÊNCIA ELETRÔNICA Nº/2025 - PROCESSO Nº..... /2025		
Fornecedor:		
CNPJ:		Inscrição Estadual:
Endereço:		Bairro:
CEP:	Cidade:	Estado:
Telefone:		E-mail:
Banco:	Agência:	Conta Corrente:
VALIDADE DA PROPOSTA: no mínimo 60 (sessenta) dias.		
PREVISÃO DE ENTREGA:		
CONCORDAMOS COM TODAS AS CONDIÇÕES DO EDITAL:		

Valor Total e final por extenso **R\$.....**

NO CASO DE MICROEMPRESA E EMPRESA DE PEQUENO PORTE, ASSINALE:

() Declaramos para os devidos fins, que somos Microempresa ou Empresa de Pequeno Porte, nos termos da Lei Complementar nº 123/2006 e suas alterações, e que fazemos prova de tal condição com os documentos enviados - DOCUMENTAÇÃO, conforme previsto no Edital.

IMPORTANTE:

- 1) Fica a municipalidade com o direito assegurado de contratar ou rejeitar esta proposta se assim lhe convier, sem que ao fornecedor caiba qualquer reclamação ou indenização.
- 2) A assinatura do fornecedor implica na sua total aceitação das regras deste processo licitatório.
- 3) Declaramos que nesta proposta estão incluídas eventuais vantagens e/ou abatimentos, impostos, transporte (carga e descarga) até o destino, taxas e encargos sociais, obrigações trabalhistas, previdenciárias, fiscais e comerciais e outras quaisquer que incidam sobre a contratação.

Dados do representante legal da empresa, conforme consta na procuração ou documento equivalente:

Nome:



ESTADO DO MARANHÃO
CÂMARA MUNICIPAL DE TIMON
"Gestão União e Compromisso"

Av. Paulo Ramos S/N - Bairro Centro - CEP: 65.630-140 - Timon-Maranhão

CNPJ, 06.779.466/0001-13

Fones: (99) 3212-2255 / 3212-3939

Identidade nº / Órgão Expedidor:	
CPF nº	
e-mail pessoal:	
e-mail institucional:	

Local e Data:	_____/_____/ 2025.
Assinatura do(s) representante(s) legal(is):	CARIMBO DA EMPRESA

Nome da empresa + Carimbo Nome do Responsável legal da empresa RG
do responsável CPF do responsável



ESTADO DO MARANHÃO
CÂMARA MUNICIPAL DE TIMON
"Gestão União e Compromisso"

Av. Paulo Ramos S/N – Bairro Centro – CEP: 65.630-140 – Timon-Maranhão
CNPJ, 06.779.466/0001-13
Fones: (99) 3212-2255 / 3212-3939

CONCORRÊNCIA ELETRÔNICA Nº....___/2025

ANEXO V – MODELO DE DECLARAÇÃO DE RESPONSABILIDADE

TIMBRE DA EMPRESA

(Nome da empresa, CNPJ e endereço da empresa)

DECLARAÇÃO

À Comissão de Contratação da Câmara Municipal de Timon – MA.

Declaramos para os fins de direito, na qualidade de Proponente do procedimento de licitação, sob a modalidade Concorrência Eletrônica nº___/2025, instaurado pela Câmara Municipal de Timon - MA, que:

- (a) Assumimos inteira responsabilidade pela autenticidade de todos os documentos apresentados ao Agente de Contratação, sujeitando-nos a eventuais averiguações que se façam necessárias;
- Comprometemo-nos a manter, durante a execução do Contrato, em compatibilidade com as obrigações assumidas, todas as condições de habilitação e qualificação exigidas na licitação;
 - Comprometemo-nos a repassar na proporção correspondente, eventuais reduções de preços decorrentes de mudanças de alíquotas de impostos incidentes sobre o fornecimento do objeto, em função de alterações de legislação correspondente, publicada durante a vigência do Contrato;
 - Temos conhecimento e submetemo-nos ao disposto na Lei n.º 8.078 – Código de Defesa do Consumidor, bem como, ao Edital e Anexos da **Concorrência Eletrônica nº _ _ /2025**, realizado pela Câmara Municipal de Timon - MA.

Por ser expressão da verdade, firmamos a presente.

_____, em ___ de _____ de 2025.

Nome da empresa + Carimbo Nome do Responsável legal da empresa RG
do responsável CPF do responsável

CONCORRÊNCIA ELETRÔNICA Nº...../2025



ESTADO DO MARANHÃO
CÂMARA MUNICIPAL DE TIMON
"Gestão União e Compromisso"

Av. Paulo Ramos S/N - Bairro Centro - CEP: 65.630-140 - Timon-Maranhão
CNPJ, 06.779.466/0001-13
Fones: (99) 3212-2255 / 3212-3939

ANEXO VI - MODELO DE DECLARAÇÃO DE ENQUADRAMENTO NO REGIME DE MICROEMPRESA OU EMPRESA DE PEQUENO PORTE (NA HIPÓTESE DO LICITANTE SER UMA ME OU EPP).

TIMBRE DA EMPRESA

(Nome da empresa, CNPJ
e endereço da empresa)
DECLARAÇÃO

MICROEMPRESA

EMPRESA DE PEQUENO PORTE

_____, inscrita na
(Razão Social da Empresa) CNPJ nº _____, Endereço: _____

DECLARO, sob as penas da lei, que a empresa _____, inscrita no
CNPJ

nº _____, cumpre os requisitos legais para a qualificação como microempresa ou empresa de pequeno porte estabelecidos pela Lei Complementar nº 123, de 14.12.2006, em especial quanto ao seu art. 3º, estando apta a usufruir o tratamento favorecido estabelecido nessa Lei Complementar. Declaro, ainda, que a empresa está excluída das vedações constantes do parágrafo 4º do artigo 3º da Lei Complementar nº 123, de 14.12.2006, e que se compromete a promover a regularização de eventuais defeitos ou restrições existentes na documentação exigida para efeito de regularidade fiscal, caso seja declarada vencedora do certame.

Sou optante do Sistema Simples Nacional? SIM NÃO

Local/data

Nome da empresa + Carimbo Nome do Responsável legal da empresa RG
do responsável CPF do responsável



ESTADO DO MARANHÃO
CÂMARA MUNICIPAL DE TIMON
"Gestão União e Compromisso"

Av. Paulo Ramos S/N - Bairro Centro - CEP: 65.630-140 - Timon-Maranhão
CNPJ, 06.779.466/0001-13
Fones: (99) 3212-2255 / 3212-3939

ANEXO VII - MODELO DE DECLARAÇÃO DE INEXISTÊNCIA DE VÍNCULO FAMILIAR
(Papel timbrado da empresa)

TIMBRE DA EMPRESA

(Nome da empresa, CNPJ e endereço da empresa)

DECLARAÇÃO

(nome empresarial da licitante) _____, inscrita no CNPJ n°: _____, com sede na _____ (endereço completo) _____, por intermédio de seu representante legal, o(a) Sr.(a) _____, infra-assinado, portador(a) da Carteira de Identidade n° _____ e do CPF/MF n° _____, para fins do presente processo licitatório, DECLARA não possuir em seu quadro societário cônjuge, companheiro (a) ou parente em linha reta ou colateral, por consanguinidade ou afinidade, até o terceiro grau, de servidor público da ativa na Câmara Municipal de Timon - MA, que impossibilite a participação na referida Concorrência Eletrônica n° .../2025.

XXXXXXXXXXXXXXXXXX, de de

Nome da empresa + Carimbo Nome do responsável
legal da empresa RG do responsável CPF do
responsável



ESTADO DO MARANHÃO
CÂMARA MUNICIPAL DE TIMON
"Gestão União e Compromisso"
Av. Paulo Ramos S/N - Bairro Centro - CEP: 65.630-140 - Timon-Maranhão
CNPJ, 06.779.466/0001-13
Fones: (99) 3212-2255 / 3212-3939

CONCORRÊNCIA ELETRÔNICA Nº...../2025

ANEXO VIII - MODELO DE DECLARAÇÃO DA PROPOSTA

TIMBRE DA EMPRESA

(Nome da empresa, CNPJ e endereço da empresa)

DECLARAÇÃO

Declaramos, para todos os fins de direito, que a empresa (nome da empresa), inscrita no CNPJ sob o nº (informar), estabelecida à (endereço completo corretamente atualizado), apresenta sua Declaração da Proposta para participação na Concorrência Eletrônica nº/2025 – Processo Administrativo nº/2025, declarando ter pleno conhecimento do objeto licitado, das especificações técnicas, das condições de execução e das demais disposições constantes no Edital e seus Anexos.

A empresa declara ainda que:

1. Anexa, como parte integrante desta declaração, **fotos atualizadas da fachada de sua sede**, que confirmam seu endereço e local de funcionamento.
2. O endereço informado nesta declaração corresponde exatamente ao local físico de funcionamento da empresa, estando atualizado e em plena conformidade com seus dados cadastrais oficiais.

Por ser expressão da verdade, firmamos a presente.

_____, em ___ de _____ de 2025.

Nome da empresa + Carimbo Nome do Responsável legal da empresa RG
do responsável CPF do responsável



ESTADO DO MARANHÃO
CÂMARA MUNICIPAL DE TIMON
"Gestão União e Compromisso"

Av. Paulo Ramos S/N – Bairro Centro – CEP: 65.630-140 – Timon-Maranhão
CNPJ, 06.779.466/0001-13
Fones: (99) 3212-2255 / 3212-3939

ANEXO VIII - MINUTA DO

CONTRATO CONTRATO

Nº/2025.

CONTRATO ADMINISTRATIVO Nº/....., QUE
CELEBRAM ENTRE SI A CÂMARA MUNICIPAL DE
TIMON - MA E A EMPRESA, NA
FORMA ABAIXO:

Por este instrumento particular, **A CÂMARA MUNICIPAL DE TIMON - MA**, inscrita no CNPJ sob o nº 06.779.466/0001-13, com sede na Av. Paulo Ramos, S/N, Centro, CEP 65.630-140, Timon - MA, neste ato representado pelo seu Presidente **JOSÉ WILMA DA SILVA RESENDE**, brasileiro, casado, inscrito no CPF nº 655.690.913-00, doravante denominada **CONTRATANTE**, e a empresa xxxxxxxxxxxx, pessoa jurídica de direito privado, inscrita no C.N.P.J sob o nº xxxxxxxxxxxx, com sede na xxxxxxxxxxxx, neste ato representada por seu representante legal Sr. xxxxxxxxxxxx, brasileiro, casado, inscrito no CPF nº xxxxxxxxxxxx, doravante denominada **CONTRATADA**, tem, entre si, ajustado o presente CONTRATO nº xxxxxxxxxxxx, abaixo discriminados, conforme **Processo Licitatório Concorrência Eletrônica nº...../2025**, regulado pelos preceitos de direito público, especialmente pela Lei Federal nº 14.133/2021 e alterações posteriores, aplicando-se-lhes, supletivamente, os princípios da teoria geral dos contratos e disposições de direito privado, bem como mediante as seguintes cláusulas e condições:

CLÁUSULA PRIMEIRA
DO OBJETO E DA VINCULAÇÃO.

Constitui objeto deste contrato a Execução de serviços de reforma e adequação predial nas instalações da Câmara Municipal de Timon – MA, por parte da CONTRATADA, de acordo com o mapa de resultado classificatório do procedimento acima referido, sob a responsabilidade da CONTRATANTE.

PARÁGRAFO ÚNICO: O presente contrato está vinculado ao **Procedimento Administrativo nº...../2025, Procedimento Licitatório Concorrência Eletrônica nº/2025**, e tem como fundamentação legal a Lei 14.133/2021.

CLÁUSULA SEGUNDA
DA FORMA E PRAZO.

A CONTRATADA iniciará a execução dos serviços contratados após o recebimento da Ordem de Fornecimento, emitida pela CONTRATANTE, e de acordo com a autorização da requisitante.



ESTADO DO MARANHÃO
CÂMARA MUNICIPAL DE TIMON
"Gestão União e Compromisso"

Av. Paulo Ramos S/N – Bairro Centro – CEP: 65.630-140 – Timon-Maranhão
CNPJ, 06.779.466/0001-13
Fones: (99) 3212-2255 / 3212-3939

PARÁGRAFO PRIMEIRO – A CONTRATANTE emitirá o empenho global e liquidará mediante a comprovação da execução do objeto contratado.

PARÁGRAFO SEGUNDO – O prazo para a execução objeto deste contrato pela CONTRATADA é de acordo com o requisitado pela contratante, a partir do recebimento da Ordem de Serviços.

PARÁGRAFO TERCEIRO – A CONTRATADA dará garantia dos produtos fornecidos, contra quaisquer falhas ocorridas na execução do fornecimento. Em caso de má execução do objeto, após a execução dos mesmos, e sendo aceito pela Secretaria requisitante, esta, poderá, caso julgue necessário e conveniente, solicitar a troca dos produtos, estabelecido o prazo máximo de 05 (cinco) dias para a troca do objeto que esteja fora dos padrões solicitados na época da licitação.

PARÁGRAFO QUARTO – Após (...) dias de atraso na execução do objeto, a CONTRATANTE poderá rescindir o contrato se assim julgar necessário.

CLÁUSULA TERCEIRA
DO PREÇO E DAS CONDIÇÕES DE PAGAMENTO.

A CONTRATANTE pagará à CONTRATADA pelo fornecimento, o valor total de **R\$.....(.....)**, de forma parcelada e de acordo com a necessidade da Câmara Municipal, durante toda a sua vigência contratual na forma do Projeto Básico e seus anexos:

PARÁGRAFO ÚNICO – O pagamento do(s) produto(s) será(ão) efetuado(s) pela CONTRATANTE, no prazo de até 10 (dez) dias do mês subsequente ao que foi efetuado, mediante a emissão de nota fiscal e recibo por parte da CONTRATADA com o visto do funcionário responsável pela fiscalização dos serviços.

CLÁUSULA QUARTA
DA REVISÃO E ALTERAÇÃO CONTRATUAL.

Para restabelecer a relação que as partes pactuaram inicialmente entre os encargos da contratada e a retribuição da Administração para a justa remuneração do fornecimento do(s) produto(s) licitados, objetivando a manutenção do equilíbrio econômico-financeiro inicial do contrato na hipótese de sobreviverem fatos imprevisíveis ou previsíveis, porém de consequências incalculáveis, retardadores ou impeditivos da execução do ajustado, ou ainda, em caso de força maior, caso fortuito ou fato do príncipe, configurando álea econômica extraordinária e extracontratual, na forma da lei, poderá ocorrer a revisão contratual do valor contratado e/ou registrado, evitando, contudo, solução de descontinuidade dos serviços. Não haverá procedimento de revisão ou atualização em prazo inferior a 30 (trinta) dias contados da publicação do Extrato de Contrato, independente do motivo que possa ser alegado nos termos do art. 124 e seguintes da Lei 14.133/2021.

CLÁUSULA QUINTA
DA POSSIBILIDADE DE REAJUSTES DOS PREÇOS

Os serviços similares aos especificados neste certame poderão ter seus preços reajustados de



ESTADO DO MARANHÃO
CÂMARA MUNICIPAL DE TIMON
"Gestão União e Compromisso"
Av. Paulo Ramos S/N - Bairro Centro - CEP: 65.630-140 - Timon-Maranhão
CNPJ, 06.779.466/0001-13
Fones: (99) 3212-2255 / 3212-3939

comum acordo com a CONTRATANTE, devidamente comprovados os motivos das alterações de preços solicitados por parte do contratado, sempre tendo como parâmetro os preços cotados e as condições reais de mercado.

CLÁUSULA SEXTA
DOS PRAZOS DE VIGÊNCIA, EXECUÇÃO E PRORROGAÇÃO CONTRATUAL.

Este Contrato terá vigência de 180 (cento e oitenta) dias, contados a partir da data da assinatura deste termo contratual.

O presente instrumento contratual, uma vez caracterizada a natureza de contratação por escopo, poderá ter seu prazo de execução e vigência automaticamente prorrogados, nos termos da Lei Federal 14.133/2021.

CLÁUSULA SÉTIMA
DA FONTE DOS RECURSOS

Os recursos para custeio das despesas advindas deste contrato serão oriundos de repasse automático de recursos das fontes:

CLÁUSULA OITAVA
DAS OBRIGAÇÕES DAS PARTES

a) Compete à CONTRATANTE:

- 1) Efetuar o pagamento no prazo e forma estipulados neste contrato.
- 2) Prestar informações e/ou esclarecimentos solicitados pela CONTRATADA.
- 3) Exercer rigoroso controle de qualidade sobre o(s) serviço(s) objeto do presente contrato.
- 4) Fazer cumprir a correta gestão e execução quando for o caso.

b) Compete à CONTRATADA:

- 1) Cumprir fielmente este contrato, fornecendo à CONTRATANTE o(s) serviço(s) cotado(s) na sua proposta de preços e responsabilizando-se por todas as providências necessárias ao cumprimento do pactuado.
- 2) Cumprir as obrigações financeiras decorrentes do objeto deste contrato.
- 3) Prestar todos os esclarecimentos que forem solicitados pela CONTRATANTE relacionados a gestão e execução do contrato.
- 4) Manter, durante a vigência deste contrato, todas as condições exigidas para habilitação na Licitação que deu origem à contratação.



ESTADO DO MARANHÃO
CÂMARA MUNICIPAL DE TIMON
"Gestão União e Compromisso"

Av. Paulo Ramos S/N - Bairro Centro - CEP: 65.630-140 - Timon-Maranhão
CNPJ, 06.779.466/0001-13

Fones: (99) 3212-2255 / 3212-3939

CLÁUSULA NONA
DA RESCISÃO

À CONTRATANTE fica reservado o direito de rescindir, unilateralmente o presente contrato, independente de interpelação judicial ou extrajudicial sem que ao(s) fornecedor (es) caiba qualquer indenização ou reclamação nos seguintes casos:

- a) Inadimplemento de qualquer cláusula ou condição contratual e também das condições estabelecidas no Processo Licitatório pertinente;
- b) Inobservância das especificações ou normas técnicas;
- c) Falência, liquidação judicial ou extrajudicial, concordata preventiva do proponente, requerida, homologada ou decretada;
- d) Superveniência de incapacidade técnica do fornecedor, devidamente comprovada;
- e) Atraso de entrega superior a 15 (quinze) dias, excluída a hipótese de força maior;
- f) Descumprimento das obrigações trabalhistas, em especial aqueles referentes à saúde e segurança do trabalho.

CLÁUSULA DÉCIMA
DAS PENALIDADES

Na infringência das Cláusulas Contratuais, ficará a CONTRATADA sujeita às seguintes penalidades:

- a) Pelo atraso injustificado na execução do contrato, fica sujeito a CONTRATADA à multa de mora de 2% (dois por cento), ao dia, sobre o valor total da proposta, não ultrapassando a 20% (vinte por cento) ao mês;
- b) Pela inexecução total ou parcial do contrato pela CONTRATADA, poderá a CONTRATANTE garantir a defesa prévia da CONTRATADA, aplicar as seguintes penalidades, sem exclusão das demais sanções previstas na Lei 14.133/2021.
 - b.1) Advertência;
 - b.2) Multa equivalente a 5% (cinco por cento), pela inexecução total ou parcial do Contrato, aplicado sobre o valor total do Contrato;
 - b.3) Suspensão temporária do direito de participar em licitações e impedimento de contratar com a Administração Pública, por prazo não superior a 02 (dois anos);
 - b.4) Declaração de inidoneidade para licitar ou contratar com a Administração Pública, enquanto perdurarem os motivos determinantes da punição ou até que seja promovida a reabilitação, perante a própria autoridade que aplicou a penalidade, que será concedida sempre que a CONTRATADA ressarcir a Administração pelos prejuízos resultantes e após decorrido prazo de sanção aplicada com base no inciso anterior.
 - b.5) Rescisão contratual, nos termos da Lei 14.133/2021.

CLÁUSULA DÉCIMA PRIMEIRA
DA VINCULAÇÃO

Integram o presente contrato e a eles são remissivos, o Edital e seus anexos, a proposta de preços apresentada pela CONTRATADA, às ordens de serviços, a Lei 14.133/2021, suas alterações posteriores e demais legislação aplicável.



ESTADO DO MARANHÃO
CÂMARA MUNICIPAL DE TIMON
"Gestão União e Compromisso"
Av. Paulo Ramos S/N - Bairro Centro - CEP: 65.630-140 - Timon-Maranhão
CNPJ, 06.779.466/0001-13
Fones: (99) 3212-2255 / 3212-3939

CLÁUSULA DÉCIMA SEGUNDA DA PUBLICAÇÃO

A Câmara Municipal de Timon - MA até o 5º (quinto) dia útil do mês subsequente da assinatura deste contrato, providenciará sua publicação em Diário Oficial visando garantir eficácia do ato.

CLÁUSULA DÉCIMA TERCEIRA DA FISCALIZAÇÃO

Nos termos da Lei 14.133/2021, será designado representante para acompanhar e fiscalizar a execução do(s) serviço(s), anotando em registro próprio todas as ocorrências relacionadas com a execução e determinando o que for necessário à regularização de falhas ou defeitos observados.

A fiscalização de que trata esta cláusula não exclui nem reduz a responsabilidade da contratada, inclusive perante terceiros, por qualquer irregularidade, ainda que resultante de imperfeições técnicas ou vícios redibitórios, e, na ocorrência desta, não implica em corresponsabilidade da Administração ou de seus agentes e prepostos, de conformidade com a Lei 14.133/2021.

O representante da Administração anotará em registro próprio todas as ocorrências relacionadas com a execução do contrato, indicando dia, mês e ano, bem como o nome dos funcionários eventualmente envolvidos, determinando o que for necessário à regularização das falhas ou defeitos observados e encaminhando os apontamentos à autoridade competente para as providências cabíveis.

CLÁUSULA DÉCIMA QUARTA DAS DISPOSIÇÕES GERAIS

O presente contrato somente poderá ser rescindido pelo inadimplemento de suas cláusulas e/ou má gestão na execução do programa, ou de comum acordo entre as partes contratantes, resiliado pela superveniência de normas legais que o tornem formal ou inexecutável e alterado mediante termo aditivo.

É vedado à CONTRATADA ceder ou transferir, no todo ou em parte, os direitos e obrigações regulados por este instrumento, a não ser com a prévia e expressa autorização da CONTRATANTE, caso em que permanecerá aquela solidariamente responsável.

A CONTRATANTE reserva-se o direito de aumentar ou reduzir o valor inicial atualizado do Contrato em até 25% (vinte e cinco por cento), previsto no art. 125 da Lei 14.133/2021, sem que dessa decisão caiba à CONTRATADA, direito a qualquer indenização. Os casos omissos serão submetidos a parecer do Órgão Jurídico da PREFEITURA MUNICIPAL DE PEDRO LAURENTINO-PI, e resolvidos observando o preceituado na Lei 14.133/2021, suas alterações posteriores e demais legislação vigente.



ESTADO DO MARANHÃO
CÂMARA MUNICIPAL DE TIMON
"Gestão União e Compromisso"

Av. Paulo Ramos S/N - Bairro Centro - CEP: 65.630-140 - Timon-Maranhão
CNPJ, 06.779.466/0001-13
Fones: (99) 3212-2255 / 3212-3939

CLÁUSULA DÉCIMA QUINTA
DO FORO

Fica eleito o foro da Comarca de Timon - MA, com renúncia a qualquer outro, para discutir e dirimir dúvidas ou pendências porventura surgidas, originárias deste contrato, desde que não possam ser solucionadas pela mediação administrativa, prévia e amigavelmente pelas partes contratantes. Ficando, assim, certos e ajustados, CONTRATANTE e Contratado, por seus representantes legais, rubricam e assinam o presente instrumento contratual, com 02 (duas) vias de igual teor e forma, juntamente com 02 (duas) testemunhas.

Timon - MA, dede 2025.

CONTRATANTE

CONTRATADA

TESTEMUNHAS:

1 _____ CPF _____

2 _____ CPF _____

EXTRATO DE ENVIO

PERÍODO: 16/12/2025 - 16/12/2025

ENTIDADE: -

DATA DE CRIAÇÃO: 16/12/2025 15:37:50

CÓDIGO DE AUTENTICIDADE: a6edf148-378e-422d-adde-becca810f8dda

Procedimento Licitatório

cnpj procedimento	id procedimento	numero procedimento	ano procedimento	tipo procedimento	cpf envio	data envio	cpf exclusao	data exclusao	status
06779466000113	CE001/2025CMT	1	2025	CP	02125996316	16/12/2025	-	-	ENVIADO

Total Procedimento Licitatório: 1



ESTADO DO MARANHÃO
CÂMARA MUNICIPAL DE TIMON
"Gestão União e Compromisso"

Timon - MA, 09 de dezembro de 2025.

Memorando nº 098/2024 - CCL

Ao Exmo.

Dr. EDUARDO DO NASCIMENTO SANTOS
Procurador Geral da Câmara

Assunto: Solicitação de emissão de parecer jurídico acerca do **Concorrência Eletrônica N° 001/2025**.

Ilmo. Procurador Geral da Câmara;

Encaminha-se o **Processo Administrativo N° 027/2025** e submetemos à vossa apreciação a minuta do edital da **Concorrência Eletrônica nº 001/2025 CMT** e o respectivo Estudo Técnico Preliminar, Projeto Básico e Minuta do Contrato, todos pertinentes à futura contratação e em inteira conformidade com a Lei 14.133/2021.

Registre-se que a Comissão de Contratação desta Câmara Municipal de Timon - MA se encontra à disposição para suprir qualquer esclarecimento adicional ou diligência que eventualmente seja necessária.

Respeitosamente,

FRANCISCO MANOEL DA SILVA LOPES
Agente de Contratação



ESTADO DO MARANHÃO
CÂMARA MUNICIPAL DE TIMON
"Gestão União e Compromisso"

CONCORRÊNCIA ELETRÔNICA Nº 001/2025
REQUERENTE DE PARECER: AGENTE DE CONTRATAÇÃO
INTERESSADA: CÂMARA MUNICIPAL DE TIMON - MA.

EMENTA: DIREITO ADMINISTRATIVO. LICITAÇÕES E CONTRATOS. CONCORRÊNCIA ELETRÔNICA. SERVIÇO DE ENGENHARIA. LEGISLAÇÃO APLICÁVEL: LEI Nº 14.133/2021. ANÁLISE JURÍDICA DO PROCEDIMENTO E DAS MINUTAS.

PARECER JURÍDICO

1) RELATÓRIO.

Versam os autos sobre requerimento da Comissão de Contratação da Câmara Municipal de Timon - MA, que trata da possibilidade de realização de certame licitatório na modalidade **CONCORRÊNCIA ELETRÔNICA Nº 001/2025**, que tem como objeto a **CONTRATAÇÃO DE EMPRESA PARA EXECUÇÃO DE SERVIÇO DE REFORMA E ADEQUAÇÃO PREDIAL NAS INSTALAÇÕES DA CÂMARA MUNICIPAL DE TIMON – MA.**

Junto aos autos, constam o Estudo Técnico Preliminar em face do objeto, assim como o Projeto Básico referentes a solicitação aqui tratada.

Foram encaminhados os autos a esta Assessoria Jurídica para análise e emissão de consequente parecer.

Em síntese, é o relatório. Passaremos ao mérito.

2) DA ANÁLISE JURÍDICA.

Finalidade e abrangência do parecer jurídico

A presente manifestação jurídica tem o escopo de assistir a autoridade assessorada no controle prévio de legalidade, conforme estabelece o artigo 53, I e II, da Lei nº 14.133, de 2021 (Nova Lei de Licitações e Contratos – NLLC):

Art. 53. Ao final da fase preparatória, o processo licitatório seguirá para o órgão de assessoramento jurídico da Administração, que realizará controle prévio de legalidade mediante análise jurídica da contratação.

§ 1º Na elaboração do parecer jurídico, o órgão de assessoramento jurídico da Administração deverá:



ESTADO DO MARANHÃO
CÂMARA MUNICIPAL DE TIMON
"Gestão União e Compromisso"

I - apreciar o processo licitatório conforme critérios objetivos prévios de atribuição de prioridade;

II - redigir sua manifestação em linguagem simples e compreensível e de forma clara e objetiva, com apreciação de todos os elementos indispensáveis à contratação e com exposição dos pressupostos de fato e de direito levados em consideração na análise jurídica;

Como se pode observar do dispositivo legal supra, o controle prévio de legalidade se dá em função do exercício da competência da análise jurídica da futura contratação, não abrangendo, portanto, os demais aspectos envolvidos, como os de natureza técnica, mercadológica ou de conveniência e oportunidade

De fato, presume-se que as especificações técnicas contidas no presente processo, inclusive quanto ao detalhamento do objeto da contratação, suas características, requisitos e avaliação do preço estimado, tenham sido regularmente determinadas pelo setor competente do órgão, com base em parâmetros técnicos objetivos, para a melhor consecução do interesse público. O mesmo se pressupõe em relação ao exercício da competência discricionária pelo órgão assessorado, cujas decisões devem ser motivadas nos autos.

De outro lado, cabe esclarecer que não é papel do assessoramento jurídico exercer a auditoria quanto à competência de cada agente público para a prática de atos administrativos, nem de atos já praticados. Incumbe, isto sim, a cada um destes observar se os seus atos estão dentro do seu espectro de competências.

Finalmente, deve-se salientar que determinadas observações são feitas sem caráter vinculativo, mas em prol da segurança da própria autoridade assessorada a quem incumbe, dentro da margem de discricionariedade que lhe é conferida pela lei, avaliar e acatar, ou não, tais ponderações. Não obstante, as questões relacionadas à legalidade serão apontadas para fins de sua correção. O seguimento do processo sem a observância destes apontamentos será de responsabilidade exclusiva da Administração.

Planejamento da contratação

A Lei nº 14.133, de 2021, estabeleceu que fase preparatória do processo licitatório é caracterizada pelo planejamento e deverá compatibilizar-se com as leis orçamentárias, bem como abordar todas as considerações técnicas, mercadológicas e de gestão que podem interferir na contratação, conforme previsto no caput do art. 18.

O artigo 18 da Lei nº 14.133, de 2021, elenca providências e documentos que devem instruir a fase de planejamento, conforme abaixo transcrito:

Art. 18. A fase preparatória do processo licitatório é caracterizada pelo planejamento e deve compatibilizar-se com o **plano de contratações**



ESTADO DO MARANHÃO
CÂMARA MUNICIPAL DE TIMON
"Gestão União e Compromisso"

anual de que trata o inciso VII do **caput** do art. 12 desta Lei, sempre que elaborado, e com as **leis orçamentárias**, bem como abordar todas as **considerações técnicas, mercadológicas e de gestão** que podem interferir na contratação, compreendidos:

I – a descrição da necessidade da contratação fundamentada em **estudo técnico preliminar** que caracterize o interesse público envolvido;

II – a definição do objeto para o atendimento da necessidade, por meio de **termo de referência**, anteprojeto, projeto básico ou projeto executivo, conforme o caso;

III – a definição das **condições de execução e pagamento, das garantias exigidas e ofertadas e das condições de recebimento**;

IV – o **orçamento estimado**, com as composições dos preços utilizados para sua formação;

V – a elaboração do **edital** de licitação;

VI – a elaboração de **minuta de contrato**, quando necessária, que constará obrigatoriamente como anexo do edital de licitação;

VII – o **regime de fornecimento de bens**, de prestação de serviços ou de execução de obras e serviços de engenharia, observados os potenciais de economia de escala;

VIII – a **modalidade** de licitação, o **critério de julgamento**, o **modo de disputa** e a adequação e eficiência da forma de combinação desses parâmetros, para os fins de seleção da proposta apta a gerar o resultado de contratação mais vantajoso para a Administração Pública, considerado todo o **ciclo de vida do objeto**;

IX – a **motivação circunstanciada das condições do edital, tais como justificativa de exigências de qualificação técnica, mediante indicação das parcelas de maior relevância técnica ou valor significativo do objeto, e de qualificação econômico-financeira, justificativa dos critérios de pontuação e julgamento das propostas técnicas, nas licitações com julgamento por melhor técnica ou técnica e preço, e justificativa das regras pertinentes à participação de empresas em consórcio**;



ESTADO DO MARANHÃO
CÂMARA MUNICIPAL DE TIMON
"Gestão União e Compromisso"

X – a **análise dos riscos** que possam comprometer o sucesso da licitação e a boa execução contratual;

XI – a motivação sobre o **momento da divulgação do orçamento da licitação**, observado o art. 24 desta Lei.

(grifou-se)

Referido dispositivo é complementado por seu parágrafo primeiro, que dispõe sobre os elementos do Estudo Técnico Preliminar. De uma forma bem abrangente, o planejamento da contratação pressupõe que a própria necessidade administrativa seja investigada, a fim de se compreender o que fundamenta a requisição administrativa.

Estudo Técnico Preliminar - ETP

O Estudo Técnico Preliminar – ETP da contratação deve conter, de forma fundamentada, a descrição da necessidade da contratação, com especial atenção à demonstração do interesse público envolvido. Também é preciso que sejam abordadas as considerações técnicas, mercadológicas e de gestão que podem interferir na contratação.

O artigo 18, § 1º, da Lei nº 14.133, de 2021, apresenta os elementos que devem ser considerados na elaboração do ETP:

§ 1º O estudo técnico preliminar a que se refere o inciso I do **caput** deste artigo deverá evidenciar o problema a ser resolvido e a sua melhor solução, de modo a permitir a avaliação da viabilidade técnica e econômica da contratação, e conterá os seguintes elementos:

I - descrição da necessidade da contratação, considerado o problema a ser resolvido sob a perspectiva do interesse público;

II - demonstração da previsão da contratação no plano de contratações anual, sempre que elaborado, de modo a indicar o seu alinhamento com o planejamento da Administração;

III - requisitos da contratação;

IV - estimativas das quantidades para a contratação, acompanhadas das memórias de cálculo e dos documentos que lhes dão suporte, que considerem interdependências com outras contratações, de modo a possibilitar economia de escala;



ESTADO DO MARANHÃO
CÂMARA MUNICIPAL DE TIMON
"Gestão União e Compromisso"

V - levantamento de mercado, que consiste na análise das alternativas possíveis, e justificativa técnica e econômica da escolha do tipo de solução a contratar;

VI - estimativa do valor da contratação, acompanhada dos preços unitários referenciais, das memórias de cálculo e dos documentos que lhe dão suporte, que poderão constar de anexo classificado, se a Administração optar por preservar o seu sigilo até a conclusão da licitação;

VII - descrição da solução como um todo, inclusive das exigências relacionadas à manutenção e à assistência técnica, quando for o caso;

VIII - justificativas para o parcelamento ou não da contratação;

IX - demonstrativo dos resultados pretendidos em termos de economicidade e de melhor aproveitamento dos recursos humanos, materiais e financeiros disponíveis;

X - providências a serem adotadas pela Administração previamente à celebração do contrato, inclusive quanto à capacitação de servidores ou de empregados para fiscalização e gestão contratual;

XI - contratações correlatas e/ou interdependentes;

XII - descrição de possíveis impactos ambientais e respectivas medidas mitigadoras, incluídos requisitos de baixo consumo de energia e de outros recursos, bem como logística reversa para desfazimento e reciclagem de bens e refugos, quando aplicável;

XIII - posicionamento conclusivo sobre a adequação da contratação para o atendimento da necessidade a que se destina.

É certo que o ETP deverá conter ao menos os elementos previstos nos incisos I, IV, VI, VIII e XIII, acima, conforme expressamente exigido pelo §2º da referida norma

No presente caso, a área requisitante elaborou o estudo técnico preliminar. Apesar de se tratar de documento extremamente técnico, cuja avaliação cabe, em última instância, ao próprio órgão assistido, ele aparentemente contém as previsões necessárias, relacionadas no art. 18, §1º, da Lei nº 14.133, de 2021.

Orçamento Estimado e Pesquisa de Preços



ESTADO DO MARANHÃO
CÂMARA MUNICIPAL DE TIMON
"Gestão União e Compromisso"

O orçamento estimado da contratação é tratado no artigo 23 da Lei nº 14.133, de 2021, sendo que, para obras e serviços de engenharia, devem ser observados os parâmetros previstos em seu 21º:

Art. 23. O valor previamente estimado da contratação deverá ser compatível com os valores praticados pelo mercado, considerados os preços constantes de bancos de dados públicos e as quantidades a serem contratadas, observadas a potencial economia de escala e as peculiaridades do local de execução do objeto.

§ 1º No processo licitatório para aquisição de bens e contratação de serviços em geral, conforme regulamento, o valor estimado será definido com base no melhor preço aferido por meio da utilização dos seguintes parâmetros, adotados de forma combinada ou não:

I - composição de custos unitários menores ou iguais à mediana do item correspondente no painel para consulta de preços ou no banco de preços em saúde disponíveis no Portal Nacional de Contratações Públicas (PNCP);

II - contratações similares feitas pela Administração Pública, em execução ou concluídas no período de 1 (um) ano anterior à data da pesquisa de preços, inclusive mediante sistema de registro de preços, observado o índice de atualização de preços correspondente;

III - utilização de dados de pesquisa publicada em mídia especializada, de tabela de referência formalmente aprovada pelo Poder Executivo federal e de sítios eletrônicos especializados ou de domínio amplo, desde que contenham a data e hora de acesso;

IV - pesquisa direta com no mínimo 3 (três) fornecedores, mediante solicitação formal de cotação, desde que seja apresentada justificativa da escolha desses fornecedores e que não tenham sido obtidos os orçamentos com mais de 6 (seis) meses de antecedência da data de divulgação do edital;

V - pesquisa na base nacional de notas fiscais eletrônicas, na forma de regulamento.

(...)

§ 2º No processo licitatório para contratação de obras e serviços de engenharia, conforme regulamento, o valor estimado, acrescido do percentual de Benefícios e Despesas Indiretas (BDI) de referência e



ESTADO DO MARANHÃO
CÂMARA MUNICIPAL DE TIMON
"Gestão União e Compromisso"

dos Encargos Sociais (ES) cabíveis, será definido por meio da utilização de parâmetros na seguinte ordem:

I - composição de custos unitários menores ou iguais à mediana do item correspondente do Sistema de Custos Referenciais de Obras (Sicro), para serviços e obras de infraestrutura de transportes, ou do Sistema Nacional de Pesquisa de Custos e Índices de Construção Civil (Sinapi), para as demais obras e serviços de engenharia;

II - utilização de dados de pesquisa publicada em mídia especializada, de tabela de referência formalmente aprovada pelo Poder Executivo federal e de sítios eletrônicos especializados ou de domínio amplo, desde que contenham a data e a hora de acesso;

III - contratações similares feitas pela Administração Pública, em execução ou concluídas no período de 1 (um) ano anterior à data da pesquisa de preços, observado o índice de atualização de preços correspondente;

IV - pesquisa na base nacional de notas fiscais eletrônicas, na forma de regulamento.

No presente caso, foi realizada a estimativa do valor da contratação, com observância dos parâmetros previstos no art. 23, §2º da Lei nº 14.133, de 2021.

Minuta de Edital

A minuta de edital foi juntada aos autos e reúne cláusulas e condições essenciais exigidas nos instrumentos da espécie.

Minuta de termo de contrato

A minuta de termo de contrato foi juntada aos autos e reúne cláusulas e condições essenciais exigidas nos instrumentos da espécie.

Designação de agentes públicos

No presente caso, foram juntados aos autos as portarias de designação do agente de contratação e da equipe de apoio.

Publicidade do edital e do termo do contrato

Destacamos ainda que é obrigatória a divulgação e a manutenção do inteiro teor do edital de licitação e dos seus anexos e do termo de contrato no Portal Nacional de Contratações



ESTADO DO MARANHÃO
CÂMARA MUNICIPAL DE TIMON
"Gestão União e Compromisso"

Públicas e a publicação de extrato do edital no Diário Oficial, conforme determinam os art. 54, *caput* e §1º, e **art. 94** da Lei nº 14.133, de 2021.

Destacamos também que, após a homologação do processo licitatório, é obrigatória a disponibilização no Portal Nacional de Contratações Públicas (PNCP) dos documentos elaborados na fase preparatória que porventura não tenham integrado o edital e seus anexos, conforme determina o art. 54, §3º, da Lei nº 14.133, de 2021.

3) DA CONCLUSÃO.

Em face do exposto, nos limites da análise jurídica e excluídos os aspectos técnicos, opina-se pela possibilidade jurídica do prosseguimento do presente processo.

É o parecer, SMJ.

Timon - MA, 09 de dezembro de 2025.

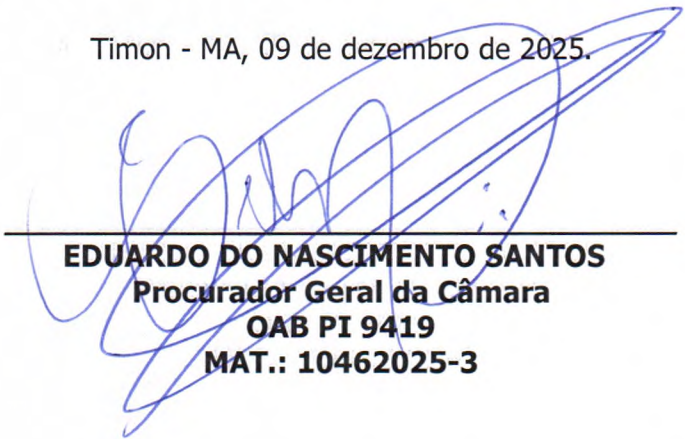

EDUARDO DO NASCIMENTO SANTOS
Procurador Geral da Câmara
OAB PI 9419
MAT.: 10462025-3



ESTADO DO MARANHÃO
CÂMARA MUNICIPAL DE TIMON
"Gestão União e Compromisso"

COORDENAÇÃO DE LICITAÇÃO E CONTRATOS

TERMO DE REMESSA

Processo Administrativo nº 027/2025

Procedimento Licitatório: Concorrência Eletrônica nº 001/2025

OBJETO: CONTRATAÇÃO DE EMPRESA PARA EXECUÇÃO DE SERVIÇO DE REFORMA E ADEQUAÇÃO PREDIAL NAS INSTALAÇÕES DA CÂMARA MUNICIPAL DE TIMON – MA.

Cumpridas as formalidades legais, na qualidade de Representante Legal da Coordenação de Licitação e Contratos/ CMT, designado por portaria específica, determino a remessa do **PROCESSO LICITATÓRIO, CONCORRÊNCIA ELETRÔNICA Nº 001/2025/CMT**, ao Excelentíssimo Senhor Presidente da Câmara Municipal de Timon - MA para apreciação, e autorização do respectivo aviso de licitação do procedimento acima citado.

Timon – MA, 09 de dezembro de 2025.

FRANCISCO MANOEL DA SILVA LOPES
Agente de Contratação



ESTADO DO MARANHÃO
CÂMARA MUNICIPAL DE TIMON
"Gestão União e Compromisso"

DESPACHO

APROVO o Edital do **Concorrência Eletrônico nº 001/2025/CMT**, tendo em vista parecer jurídico favorável da Procuradoria Geral da Câmara de Timon - MA sobre o feito, e **AUTORIZO** a publicação do aviso de licitação pertinente.

Timon – MA, 09 de dezembro de 2025.

JOSÉ WILMA DA SILVA RESENDE
PRESIDENTE DA CÂMARA



Portaria nº 462/2025/GP/CMT Timon (MA), 09 de dezembro de 2025.

O Presidente da Câmara Municipal de Timon-MA, no uso de suas atribuições legais conferidas pelo Art. 35, Inciso II da Lei Orgânica do Município e Art. 24, Inciso II da Resolução Nº 012 (Regimento Interno), de 06 de novembro de 1991.

RESOLVE:

EXONERAR, nos termos do Art. 59, Inciso I da Lei Municipal nº 1299, de 28 de dezembro de 2004 (*Estatuto dos Servidores Públicos do Município de Timon*), o servidor **ELILTON VIEIRA NEVES**, Cargo em Comissão de Assessor Especial Legislativo, símbolo CC-01-C, Matrícula nº 11932025, com efeitos retroativos a 1º de dezembro de 2025:

Portaria Nº 463/2025-GP/CMT Timon (MA), 09 de dezembro de 2025.

O Presidente da Câmara Municipal de Timon-MA, no uso de suas atribuições legais conferidas pelo Art. 35, Inciso II da Lei Orgânica do Município e Art. 24, Inciso II da Resolução Nº 012 (Regimento Interno), de 06 de novembro de 1991.

RESOLVE:

NOMEAR, nos termos da Lei Municipal nº 1511, de 04 de junho de 2008, alterada através da Lei Municipal nº 2000, de 25 de novembro de 2015, Lei Municipal nº 2045, de 22 de novembro de 2016 e Lei Municipal nº 2326, de 08 de janeiro de 2024 e Lei Municipal nº 2370, de 17 de fevereiro de 2025, o senhor **Jeferson Dias de Azevedo**, REGISTRO GERAL nº 117.487.083-41, para exercer o Cargo de provimento em comissão de Assessor Especial Legislativo, Símbolo CC-01-C, da Câmara Municipal de Timon, com efeitos retroativos a 1º de dezembro de 2025.

Portaria Nº 464/2025-GP/CMT Timon (MA), 09 de dezembro de 2025.

O Presidente da Câmara Municipal de Timon-MA, no uso de suas atribuições legais conferidas pelo Art. 35, Inciso II da Lei Orgânica do Município e Art. 24, Inciso II da Resolução Nº 012 (Regimento Interno), de 06 de novembro de 1991.

RESOLVE:

Conceder, nos termos do Art. 17 da Lei Municipal nº 1511, de 04 de junho de 2008, alterada através da Lei Municipal nº 2000, de 25 de novembro de 2015, Lei Municipal nº 2045, de 22 de novembro de 2016 e Lei Municipal nº 2326, de 08 de janeiro de 2024, gratificação ao servidor abaixo relacionado, no percentual conforme discriminado, com efeitos retroativos a 1º de dezembro de 2025:

NOME DO SERVIDOR	CARGO	MAT.	GRAT.
JEFERSON DIAS DE AZEVEDO	ASSESSOR ESPECIAL LEGISLATIVO	12562025	100%

AVISO DE LICITAÇÃO

CONCORRÊNCIA Nº 001/2025

Processo Administrativo Nº 027/2025

A CÂMARA MUNICIPAL DE TIMON – MA, pessoa jurídica de direito público, CNPJ nº 06.779.466/0001-13, localizada na Av. Paulo Ramos, S/N, Centro Timon, Maranhão, por intermédio de seu Agente de Contratação e da Equipe de Apoio, designados pelas portarias nº 017/2025 e 018/2025, com fundamento na Lei 14.133/2021, torna público, que realizará Concorrência, adiante especificada podendo os eventuais interessados apresentarem proposta de preços, acompanhado dos respectivos documentos de habilitação oportunidade que a Administração analisara a mais vantajosa:

OBJETO: Contratação de empresa de engenharia civil para execução de Reforma e Adequação Predial nas instalações da Câmara Municipal de Vereadores de Timon - Maranhão, conforme especificações técnicas constantes nos projeto(s), Projeto Básico/memorial descritivo e nos termos da minuta contratual, que integram este Edital, como Anexos.

DATA PARA ENVIO DAS PROPOSTAS: 09/12/2025 A 23/12/2025, conforme artigo 183 da Lei 14.133/2021.

FORMA DE ENVIO: As propostas de preços e documentos de habilitação deverão ser cadastradas e enviados no endereço <https://www.portaldecompraspublicas.com.br/>

FUNDAMENTAÇÃO LEGAL: Artigo 28, inciso II, da Lei 14.133/2021.

Demais informações poderão ser solicitadas, ao Coordenação de Licitação e Contratos, através do e-mail cpccamaratimon@gmail.com.

Timon – MA, 05 de dezembro de 2025.
FRANCISCO MANOEL DA SILVA LOPES
Agente de Contratação

Av. Paulo Ramos, s/n, Centro / CEP: 65.630-410 CNPJ: 06.779.466/0001-13 – Timon - MA

O Município de Timon/MA dá garantia da autenticidade deste documento, desde que visualizado através do site: <http://timon.ma.gov.br/diario-oficial>



Assinado de forma digital por
MUNICIPIO DE
TIMON:06115307000114
DN: c=BR, o=ICP-Brasil,
ou=Certificado Digital PJ A1,
ou=Videoconferencia,
ou=32540441000172, ou=AC
SyngularID Multipla,
cn=MUNICIPIO DE
TIMON:06115307000114
Dados: 2025.12.09 17:25:59
-03'00'





MINISTÉRIO DA FAZENDA
SUPERINTENDÊNCIA DE SEGUROS PRIVADOS

CERTIDÃO DE LICENCIAMENTO

Certificamos que **JUNTO SEGUROS S.A.**, CNPJ nº **84.948.157/0001-33**, está autorizada a operar, conforme Portaria SUSEP PORTARIA 1139, publicado(a) no D.O.U. de 03/12/1991.

Certificamos ainda que a entidade **NÃO** é participante do Open Insurance

Certificamos também que a entidade **NÃO** se encontra, nesta data, sob regime especial de Liquidação, Direção Fiscal ou Intervenção.

O Sistema de Certidões é público e pode ser acessado por meio do site da Susep, no endereço: <https://www.gov.br/pt-br/servicos/emitir-certidao-susep>

O Sistema de Certidões abrange, ainda, a certidão de apontamentos, disponibilizada pelo mesmo link acima.

O manual com explicação e descrição dos principais conceitos abrangidos pelo Sistema de Certidões ficará disponível no site da Susep (no mesmo link acima).

Código da certidão para autenticação no site da Susep: **CL-8e0e107b-859f-49e2-ba32-5811142cd594**

Esta Certidão foi emitida em 19/12/2025, às 14:57, e é válida por 30 dias, não prevalecendo sobre certidões geradas posteriormente.

Frontispício de Apólice de Seguro Garantia

Licitante

Nº Apólice Seguro Garantia 12-0775-0239516 N° 5858089

Controle Interno (Código Controle) 146794016

Número de Registro Susep 054362025001207750239516

Data de emissão 19/12/2025 14:52:48

[Consulte aqui o registro da sua Apólice na Susep](#)

Seguradora

JUNTO SEGUROS S.A

CNPJ nº: 84.948.157/0001-33

Registro: 05436

Sede: AV. DR. DÁRIO LOPES DOS SANTOS, 2197, 3º ANDAR, CJ 302 - JARDIM BOTÂNICO - CEP 80210-010 - CURITIBA - PR

Segurado

MUNICIPIO DE TIMON - CAMARA MUNICIPAL

CPF ou CNPJ nº: 06.779.466/0001-13

Endereço: AVENIDA PAULO RAMOS S/N, CENTRO - CEP: 65.630-140 - TIMON - MA

Tomador

J F DA COSTA FILHO CIA LTDA EPP

CPF ou CNPJ nº: 14.795.690/0001-27

Sede: R 1 QD 4 LT 19 19, COLINAS PARK II - CEP: 65.760-000 - PRESIDENTE DUTRA - MA

Corretora

000002.0.203293-3 AIRAM CORRETORA DE SEGUROS LTDA

Endereço: CONJUNTO RUA EURIPEDES CHAVES RUA 01 10, QUADRAA, ANIL - CEP: 65.045-245 - SAO LUIS - MA

Documento eletrônico digitalmente assinado por:

ICP Brasil
Assinado digitalmente por:

Roque Jr. de H. Melo

ICP Brasil
Assinado digitalmente por:

Eduardo de O. Nobrega

Documento eletrônico assinado digitalmente conforme MP nº 2.200-2/2001 de 24/08/2001, que instituiu a Infra - estrutura de Chaves Públicas Brasileira - ICP - Brasil por: Signatários(as): Eduardo de Oliveira Nobrega Nº de Série do Certificado: 16A070E67AA354FB48EA Roque de Holanda Melo Nº de Série do Certificado: 553D2B70158D4A03EEC5F6AB39A0EFFF3043940D

Vigência da Apólice

Início



23/12/2025

Término



27/04/2026

Autenticidade, integridade e validade jurídica em forma eletrônica garantida através de Chaves Públicas Brasileira-ICP-Brasil. As condições contratuais deste produto protocolizadas pela sociedade junto à Susep, poderão ser consultadas no site <https://www.gov.br/susep/pt-br> de acordo com o(s) número(s) de processo(s) SUSEP 15414.636371/2022-53 e nº 15414.636374/2022-97, Ouvidoria: 0800.643.0301.

Nº Apólice Seguro Garantia 12-0775-0239516

Nº 5858089



Controle Interno (Código Controle) 146794016

Nº de Registro SUSEP 054362025001207750239516

Objeto da Garantia

Esta Apólice de riscos declarados garante Indenização, até o valor do Limite Máximo de Garantia, pelos Prejuízos decorrentes da recusa do Tomador adjudicatário em assinar o contrato administrativo licitado, conforme termos e condições descritos no **Edital CONCORRÊNCIA ELETRÔNICA Nº 001/2025**

Ademais, esta Apólice de riscos declarados garante Indenização, até Limite Máximo de Garantia, pelos Prejuízos decorrentes do inadimplemento de multas e penalidades administrativas impostas pelo Segurado ao Tomador, e não adimplidas no prazo definido no Contrato Principal ou notificação realizada ao Tomador.

O presente documento é emitido em consonância com a Circular SUSEP 662, de 11 de abril de 2022.

ESTA APÓLICE NÃO PODERÁ SER UTILIZADA COMO COMPLEMENTO OU ENDOSSO DE APÓLICE ANTERIORMENTE FORNECIDA POR ESTA SEGURADORA REFERENTE AO MESMO EDITAL E/OU CONTRATO OBJETO DESTA SEGURO.

Garantia Contratada: Coberturas, valores e prazos previstos na Apólice

Modalidade	Licitante
Limite Máximo Garantido (L.M.G)	R\$ 8.408,99
Ramo	0775 - GARANTIA SEGURADO - SETOR PÚBLICO

Descrição da Garantia

Licitante	Limite Máximo de Indenização (LMI) R\$ 8.408,99 Vigência - 23/12/2025 a 27/04/2026
Multas e Penalidades	Limite Máximo de Indenização (LMI) R\$ 8.408,99 Vigência - 23/12/2025 a 27/04/2026

Demonstrativo do Prêmio

Nº Apólice Seguro Garantia 12-0775-0239516

Nº 5858089



Controle Interno (Código Controle) 146794016

Nº de Registro SUSEP 054362025001207750239516

Prêmio Líquido Licitante	R\$ 160,00
Adicional de Fracionamento	R\$ 0,00
I.O.F	R\$ 0,00
Prêmio Total	R\$ 160,00

Condições de Pagamento

Parcela	Vencimento	Nº Carnê	Valor
1	26/12/2025	27265079	R\$ 160,00

Em atendimento à Lei 12.741/12 informamos que incidem as alíquotas de 0,65% de PIS/Pasep e de 4% de COFINS sobre os prêmios de seguros, deduzidos do estabelecido em legislação específica. O(s) valor(es) acima descrito(s), é(são) devido(s) no cenário desta contratação de cobertura(s). Pode(m) sofrer alteração(ões) quando contratada(s) isoladamente ou em outra composição

Autenticidade, integridade e validade jurídica em forma eletrônica garantida através de Chaves Públicas Brasileira-ICP-Brasil. As condições contratuais deste produto protocolizadas pela sociedade junto à Susep, poderão ser consultadas no site <https://www.gov.br/susep/pt-br> de acordo com o(s) número(s) de processo(s) SUSEP 15414.636371/2022-53 e nº 15414.636374/2022-97, Ouvidoria: 0800.643.0301.

Nº Apólice Seguro Garantia 12-0775-0239516

Nº 5858089



Controle Interno (Código Controle) 146794016

Nº de Registro SUSEP 054362025001207750239516

Condições Contratuais da Apólice de Seguro Garantia para Licitante

Processo SUSEP n.º 15414.636371/2022-53.

As Condições Contratuais desta Apólice também estão disponíveis para consulta na página da internet da Superintendência de Seguros Privados (<https://www.gov.br/susep>) ou da Junto Seguros (juntoseguros.com).

Confira aqui as Condições Contratuais da Apólice

1. Objetivo do Seguro - Riscos Cobertos

2. Riscos Excluídos

3. Prêmio

4. Alterações, Renovações e Atualizações

5. Reclamação, Caracterização e Regulação de Sinistro

6. Liquidação de Sinistro, Indenização e Sub-Rogação

7. Perda de Direitos

8. Extinção da Cobertura

9. Concorrência de Apólices e Garantias

10. Controvérsias

11. Aceitação

12. Disposições Gerais

13. Definições

APÓLICE DIGITAL

CONDIÇÕES CONTRATUAIS

LICITANTE

Processo SUSEP nº 15414.636371/2022-53

1. Objetivo do Seguro - Riscos Cobertos

1.1. Este contrato de seguro garante Indenização, até o valor do Limite Máximo de Garantia, pelos Prejuízos decorrentes da recusa do Tomador adjudicatário em assinar o contrato administrativo licitado, ou demais inadimplementos elencados nos termos e condições descritos no Edital os quais levem à execução da garantia de oferta.

2. Riscos Excluídos

1. Não estão incluídos na cobertura quaisquer prejuízos ocasionados direta ou indiretamente e ocorridos em consequência de:

a

não cumprimento de obrigações trabalhistas e previdenciárias;

b

riscos cobertos ou que deveriam estar cobertos por outros ramos ou modalidades de seguro, tais como, mas não se limitando a seguro de responsabilidade civil, lucros cessantes e eventos e riscos de natureza ambiental, cujas Apólices estejam emitidas ou não;

c

eventos de caso fortuito ou força maior, nos termos do Código Civil Brasileiro;

d

inadimplência de obrigações do Edital que não sejam de responsabilidade do Tomador;

e

penalidades decorrentes do atraso do Tomador na apresentação desta Apólice e seus Endossos, ou da inadequação da Apólice para garantia do Edital;

f

atos de terrorismo conforme definido por legislação ou regulamentação aplicável;

g

atos de hostilidade, guerra, rebelião, insurreição, revolução, confisco, destruição ou requisição decorrentes de qualquer ato de autoridade de fato ou de direito, civil ou militar e, em geral, todo ou qualquer ato ou consequência dessas ocorrências, bem como atos praticados por qualquer pessoa agindo ou em ligação com qualquer organização cujas atividades visem a derrubar pela força o governo ou instigar a sua queda, pela perturbação da ordem política e social do país por meio de atos de terrorismo, guerra, revolução, subversão e guerrilhas;

h

quaisquer perdas, destruição ou danos, de quaisquer bens materiais, prejuízos e despesas emergentes ou consequentes de qualquer forma de radiação, contaminação, resíduo ou fissão, inclusive, mas não se limitando, às nucleares e ionizantes;

i

obrigações que não estejam expressamente garantidas e previstas no Objeto da presente Apólice;

j

violação de normas anticorrupção perpetradas com participação dolosa do Segurado e/ou seus representantes, e beneficiário, se houver;

k

quaisquer prejuízos decorrentes da alteração de forma relevante da obrigação garantida por esta Apólice que tenha sido acordada entre Segurado e Tomador, sem prévia comunicação e expressa anuência da Seguradora, por meio da emissão de Endosso, desde que tal alteração resulte em agravamento do risco e, concomitantemente, tenha relação com a ocorrência do Sinistro;

l

quaisquer das hipóteses previstas no art. 99 e/ou art. 102 da Lei 14.133/2021;

m

danos acordados, assim entendidos como as perdas previamente estipuladas no Edital para hipóteses de inadimplência do Tomador, tais como compensações, indenizações, perdas e danos etc.;

n

despesas de contenção e salvamento.

Prêmio

3.1. O Tomador é responsável pelo pagamento do Prêmio correspondente a Apólice, assim como de todos seus Endossos, que deverá ser pago no tempo, no lugar e na forma convencionados.

3.2. Esta Apólice continuará em vigor mesmo quando o Tomador não pagar o Prêmio nas datas convencionadas.

3.3. A presente modalidade de Seguro Garantia não contempla a hipótese de devolução de Prêmio em caso de cancelamento.

4. Alterações, Renovações e Atualizações

4.1. A Apólice acompanhará as modificações previstas originalmente no Edital subscrito, mediante emissão de Endosso ou nova Apólice.

4.2. Para alterações posteriores efetuadas no Edital, em virtude das quais se faça necessária a modificação da Apólice, esta poderá acompanhar tais modificações, desde que solicitado e haja o respectivo aceite pela Seguradora, por meio da emissão de Endosso ou nova Apólice.

4.3. As alterações, renovações e atualizações na Apólice, tanto nas hipóteses do item 4.1 quanto do item 4.2, não se presumem e serão precedidas de pedido do Segurado, acompanhado dos documentos que as demonstrem, inclusive para a atualização monetária do LMG pelo índice constante do Edital.

4.4. Ao aceitar a presente Apólice, Segurado e Tomador reconhecem o dever em comunicar previamente à Seguradora quaisquer alterações no Edital ou na obrigação constante no Objeto da Garantia que influenciem e/ou agravem de forma relevante o risco subscrito pela Seguradora, independentemente de estarem, ou não, tais alterações formalizadas contratualmente.

4.4.1. Considera-se agravamento relevante de risco qualquer alteração superveniente à subscrição do risco que aumente de modo significativo a probabilidade de inadimplemento da obrigação constante do Objeto da Garantia ou a severidade dos seus efeitos, incluindo, mas não se limitando, às seguintes hipóteses:

a

Alteração significativa no objeto do Edital e/ou na obrigação constante do Objeto da Garantia, especialmente aquelas que envolvam mudanças na natureza, no escopo, nos prazos ou nos valores originalmente pactuados;

b

Modificação da matriz de riscos do Edital, se existente, sem a correspondente recomposição do equilíbrio econômico-financeiro;

c

Rescisão parcial que reduza obrigações do Tomador ou aditamento contratual que acrescente novas obrigações ao Tomador, ou implique aumento material de responsabilidades do Tomador;

d

Redução substancial da capacidade econômico-financeira do Tomador, verificada durante a vigência do Edital;

e Perda, vencimento ou cancelamento de garantias acessórias vinculadas ao Edital; e

f Mudança de controle societário do Tomador ou reorganização societária que seja comunicada ao Segurado e impacte sua capacidade técnica, operacional ou financeira de cumprimento do Edital.

4.5. A não observância dolosa pelo Segurado das obrigações constantes no item 4.4. importa em Perda de Direitos, conforme item 7 abaixo, sem prejuízo da dívida de Prêmio imputável ao Tomador e da obrigação de ressarcir as despesas incorridas pela Seguradora.

4.6. A não observância culposa pelo Segurado das obrigações constantes no item 4.4. obrigará o Tomador ao pagamento da diferença do Prêmio apurada ou, se a garantia for tecnicamente impossível ou o fato corresponder a um tipo de risco que não seja normalmente subscrito pela Seguradora, importa em Perda de Direitos, conforme item 7 abaixo.

4.7. Para fins do art. 14, §1º e §4º, e art. 44, §3º da Lei 15.040/2024, aplica-se o item 4.4.1 desta Apólice para definição de risco tecnicamente impossível de ser garantido e/ou risco não normalmente subscrito pela Seguradora.

5. Reclamação, Caracterização e Regulação de Sinistro

5.1. **Reclamação de Sinistro:** não sanado o inadimplemento e não assinado o contrato administrativo licitado, a Reclamação de Sinistro poderá ser realizada pelo Segurado, mediante envio de comunicação à Seguradora, ao “canal de sinistro” constante do sítio eletrônico da Seguradora, informando-a acerca da conclusão do processo administrativo para apuração de Prejuízos.

5.1.1. O descumprimento doloso do dever de comunicar prontamente e tempestiva da Reclamação de Sinistro configura hipótese de Perda de Direitos.

5.1.1.1. Para fins desta Apólice, o dolo eventual equipara-se ao dolo, produzindo igualmente a Perda do Direitos. Considera-se configurado o dolo eventual quando a Seguradora comprovar que o Segurado, mesmo ciente de eventos que ensejariam a comunicação, descumpre em todas as oportunidades que tomou ciência do(s) inadimplemento(s) do Tomador o dever de informar a Reclamação de Sinistro, assumindo o risco da consequente Perda do Direito, na forma do item 7 desta Apólice.

5.1.2. O descumprimento culposo do dever de comunicação tempestiva da Reclamação de Sinistro implica Perda do Direito à Indenização do valor equivalente aos danos decorrentes da omissão.

5.2. **Caracterização do Sinistro:** o Sinistro restará caracterizado quando da exigibilidade dos Prejuízos causados ao Segurado, por culpa ou dolo do Tomador, desde que apresentados os Documentos Essenciais listados no item 5.3 abaixo.

5.3. Para a Reclamação de Sinistro será necessária a apresentação dos seguintes Documentos Essenciais que permitirão à Seguradora manifestar-se sobre a Caracterização do Sinistro e cobertura securitária:

a cópia do Edital de licitação e seus anexos;

b cópia integral do processo licitatório correspondente ao Edital;

c cópia de todas as notificações do Tomador para assinatura do contrato administrativo licitado, acompanhado da respectiva comprovação documental de recebimento pelo Tomador e decurso do prazo concedido;

d cópia integral de todos os processos administrativos relacionado ao Objeto da Garantia, inclusive o que documentou a inadimplência do Tomador referente à Reclamação do Sinistro que culminou na aplicação de multas e/ou apuração de Prejuízos ao Segurado;

e planilha, relatório e/ou correspondências informando os Prejuízos sofridos;

f

planilha, relatório e/ou correspondências informando da existência de valores retidos;

g

cópia de todas as comunicações, atas, notificações, contranotificações, documentos, correspondências, inclusive e-mails, trocados entre Segurado e Tomador, relacionados à inadimplência do Tomador;

h

cópia do novo contrato firmado pelo Segurado com o Licitante Substituto, quando aplicável.

5.3.1. O Segurado deverá disponibilizar integralmente os Documentos Essenciais listados acima, preferencialmente em formato digital no “canal de sinistros” da Seguradora, que deverão estar legíveis e organizados em pastas individuais respeitando a ordem contida na listagem acima.

5.4. Regulação do Sinistro: a Seguradora deverá apresentar Relatório Final de Regulação do Sinistro que disporá sobre o reconhecimento ou não da cobertura securitária em até 30 (trinta) dias corridos, contados do recebimento da Reclamação de Sinistro devidamente acompanhada dos Documentos Essenciais acima listados e na forma prevista no item 5.3.1.

5.4.1. A Seguradora poderá solicitar, ao Segurado, outros documentos e/ou informações complementares para a análise de cobertura da Reclamação de Sinistro apresentada, hipótese na qual o prazo previsto no item 5.4. será suspenso, por 1 (uma) vez nos casos em que o LMG da Apólice for de até 500 (quinhentas) vezes o salário mínimo vigente ou no máximo 02 (duas) vezes para os demais casos, voltando a correr sua contagem a partir do dia útil subsequente àquele em que forem completamente atendidas as exigências da Seguradora.

5.4.2. Em caso de decisão judicial, ou arbitral, que impeça ou de alguma forma influencie na possibilidade de execução da garantia pelo Segurado, ou suspenda os efeitos da Reclamação de Sinistro comunicada à Seguradora, o prazo de 30 (trinta) dias constante do item 5.4. interrompido, reiniciando a partir do primeiro dia útil subsequente à revogação dos efeitos da decisão, mesmo que tenham sido interpostos recursos, se estes não possuírem efeito suspensivo.

6. Liquidação de Sinistro, Indenização e Sub-Rogação

6.1. Após a Caracterização do Sinistro e emissão do Relatório Final de Regulação de Sinistro reconhecendo a cobertura securitária, a Seguradora iniciará o procedimento de liquidação do Sinistro visando indenizar o Segurado, ou o Beneficiário mediante pagamento em dinheiro dos Prejuízos ocasionados em razão da inadimplência do Tomador.

6.1.1. Para fins de apuração do valor da Indenização, será considerado: (i) o valor do LMG previsto na Apólice; ou (ii) o valor das multas aplicadas ao Tomador, se houver, conforme disposto no Edital.

6.1.2. Em complemento ao cálculo descrito no item 6.1.1 acima, na ocorrência de Sinistro, os eventuais saldos de créditos do Tomador apurados junto ao Segurado, serão utilizados para amortização do valor da indenização, sem prejuízo de seu pagamento no prazo devido.

6.2. Caso o pagamento da Indenização aconteça antes da apuração dos saldos de créditos do Tomador, o Segurado devolverá à Seguradora os valores por ela pagos em excesso.

6.2.1. Para ausência de dúvidas, caberá exclusivamente ao Segurado comprovar à Seguradora a existência dos Prejuízos, mediante a disponibilização de documentos e/ou informações correlatas.

6.3. O pagamento da Indenização deverá ocorrer dentro do prazo máximo de 30 (trinta) dias, contados da emissão do Relatório Final de Sinistro que reconheça a cobertura securitária, desde que a Seguradora tenha recebido os elementos necessários para pagamento, tais como: termo de Pagamento e Quitação assinado com os dados bancários para realização do pagamento e/ou envio de guia de recolhimento com as devidas instruções para pagamento, conforme o caso.

6.3.1. O Segurado deverá disponibilizar os elementos necessários listados acima, preferencialmente, em formato digital no “canal de sinistros” da Seguradora, que deverão estar legíveis e organizados.

6.3.2. O não pagamento da Indenização no prazo previsto sujeitará a Seguradora ao pagamento de multa de 2% (dois por cento) sobre o montante devido, juros de mora legais de 0,5% (meio por cento) ao mês e correção monetária pelo IPCA/IBGE, a partir daquela data, nos termos do Edital e sua legislação específica.

6.4. Paga a Indenização, a Seguradora se sub-rogará nos direitos e poderes do Segurado contra o Tomador e/ou terceiros cujos atos ou fatos tenham dado causa ao Sinistro.

6.4.1. É ineficaz qualquer ato do Segurado que diminua ou extinga, em prejuízo da Seguradora, os direitos de sub-rogação.

6.4.2. O Segurado é obrigado a colaborar no exercício dos direitos derivados da sub-rogação, respondendo pelos prejuízos que causar à Seguradora.

7. Perda de Direitos

7.1. O Segurado perderá o direito à garantia e à Indenização na ocorrência de uma ou mais das seguintes hipóteses:

I. Atos ilícitos dolosos ou por culpa grave equiparável ao dolo comprovadamente praticados pelo Segurado, ou ainda pelo seu representante legal;

II. Se o Segurado agravar intencionalmente e de forma relevante o risco coberto pela Apólice;

III. Descumprimento de obrigações do Tomador decorrentes de atos ou fatos de responsabilidade do Segurado que tenham contribuído de forma determinante para a ocorrência do Sinistro;

IV. Se o Segurado não cumprir integralmente quaisquer de suas obrigações previstas nas presentes Condições Contratuais desta Apólice ou previstas no Edital e legislação aplicável;

V. Se o Segurado ou seu representante fizer declarações inexatas ou omitir dolosamente informações de seu conhecimento necessárias à aceitação da proposta e fixação da taxa para cálculo do valor do Prêmio da Apólice ou Endossos, nos termos do artigo 44 da Lei 15.040/2024;

VI. Se for realizada alteração no Edital ou na obrigação constante do Objeto da Garantia sem anuência prévia da Seguradora, desde que: (i) disso resulte agravamento relevante do risco coberto; e (ii) tal situação tenha relação com o Sinistro ou reste comprovado que o Segurado silenciou de má-fé;

VII. Se o Segurado não avisar prontamente a Reclamação do Sinistro na forma do item 5.1 destas Condições Contratuais, caso tal descumprimento configure agravamento do risco e impeça a Seguradora de adotar as medidas de mitigação de risco;

VIII. Se o Segurado não tomar as providências necessárias e úteis para evitar ou minorar seus efeitos e/ou não prestar todas as informações de que disponha sobre o Sinistro, suas causas e consequências, sempre que questionado a respeito pela Seguradora, na forma do artigo 66 da Lei 15.040/2024, observado o disposto no item 5.1.1.1 desta Apólice.

7.2. O Segurado está ciente das hipóteses de Perda de Direito quanto a descumprimentos de suas obrigações, ônus, encargos, desembolsos e despesas de sua responsabilidade, assumidos e acordados no âmbito do Edital e/ou desta Apólice.

7.3. Ao aceitar a presente Apólice / Endosso o Segurado declara à Seguradora que até a data de emissão da presente Apólice / Endossos não há nenhuma circunstância, evento ou inadimplemento do Tomador referente a(s) obrigação(ões) constante do Objeto da Garantia, que tenha gerado ou venha a gerar uma Expectativa de Sinistro, um aviso de Sinistro ou que caracterize a ocorrência de um Sinistro.

8. Extinção da Cobertura

8.1. A responsabilidade da Seguradora extinguir-se-á, de pleno direito, quando ocorrer uma das seguintes situações abaixo:

- a o contrato administrativo decorrente do Edital garantido pela Apólice for definitivamente assinado entre Segurado e Tomador;
- b quando a Seguradora e o Segurado assim o acordarem;
- c quando o pagamento da Indenização ao Segurado atingir o LMG da Apólice;
- d quando o Objeto da Garantia for extinto; ou
- e término da vigência prevista na Apólice ou Endosso.

2. A responsabilidade da Seguradora está limitada aos Prejuízos decorrentes dos eventos de inadimplemento ocorridos durante a Vigência da Apólice.

9. Concorrência de Apólices e Garantias

9.1. É vedada a utilização de mais de um Seguro Garantia na mesma modalidade para cobrir o mesmo objeto, salvo no caso de apólices complementares.

9.2. No caso de existirem duas ou mais garantias distintas cobrindo as mesmas obrigações do Objeto da Garantia, a Indenização deverá ser dividida proporcionalmente entre as garantias apresentadas ao Edital, de modo a não resultar em lucro do Segurado.

10. Controvérsias

10.1. Eventuais controvérsias entre Seguradora e Segurado serão processadas no foro do domicílio do Segurado, sendo facultado ao Segurado ajuizar a ação optando por qualquer domicílio da Seguradora ou de seu agente.

11. Aceitação

11.1. A contratação da Apólice somente poderá ser feita mediante proposta assinada pelo proponente, seu representante ou por corretor de seguros habilitado e nomeado, por todos os meios remotos legais admitidos. A proposta deverá conter os elementos essenciais ao exame e aceitação do risco.

11.2. A Seguradora terá o prazo de 25 (vinte e cinco) dias para se manifestar sobre a aceitação ou não da proposta, contados da data de seu recebimento.

11.2.1. A solicitação de documentos complementares poderá ocorrer mais de uma vez, durante o prazo previsto no item 11.2. Nesta hipótese, o prazo de 25 (vinte e cinco) dias previsto no item 11.2 será interrompido, reiniciando sua contagem a partir da data em que se der a entrega da documentação.

11.3. No caso de não aceitação da proposta, a Seguradora comunicará o fato ao proponente por e-mail, via plataforma eletrônica ou qualquer outro meio escrito válido. A ausência de manifestação, por escrito, da Seguradora, no prazo acima aludido, caracterizará a aceitação tácita do seguro.

11.4. A emissão da Apólice ou do endosso será feita em até 30 (trinta) dias, a partir da data de aceitação da proposta.

11.5. A aceitação da proposta de seguro está sujeita à análise do risco.

12. Disposições Gerais

12.1. No tocante à alocação dos riscos previstos nesta garantia, havendo contrariedade e/ou divergência entre as disposições previstas na presente Apólice/Endosso e no contrato e/ou aditivos garantidos, prevalecerão sempre as disposições da presente Apólice/Endosso.

12.2. Cabe ao Tomador e ao Segurado a conferência das condições e termos desta Apólice e/ou Endosso, estando de pleno acordo que a Seguradora a preste e cumpra, tal como disposto em suas Condições Contratuais.

12.2.1. Para ausência de dúvidas, a presente Apólice não contém cláusula de retomada e não oferece cobertura para as hipóteses previstas no art. 102 da Lei 14.133/2021.

12.3. Tomador e Segurado reconhecem que a validade do presente negócio jurídico e a eficácia do contrato de seguro é vinculada à aceitação do Segurado da presente Apólice ou Endosso em sua integralidade.

12.4. Esta Apólice é inalienável e irrevogável.

12.5. Considera-se como âmbito geográfico de cobertura todo o território nacional.

12.6. A presente Apólice não conta com franquias, participações obrigatórias do Segurado, carência de qualquer tipo, assim como não permite a reintegração do seu Limite Máximo de Garantia.

12.7. Este seguro é contratado a primeiro risco absoluto.

12.8. O registro do produto é automático e não representa aprovação ou recomendação por parte da SUSEP.

12.9. O Segurado poderá consultar a situação cadastral do corretor de seguros e da sociedade seguradora no sítio eletrônico <https://www.gov.br/susep>.

Acesse o site da
Susep aqui

12.10. Aplica-se a esta Apólice os prazos prescricionais previstos em Lei.

13. Definições

13.1. Em acréscimo aos termos definidos constantes das Condições Contratuais, aplicam-se também a esta Apólice, as seguintes definições:



I. Apólice: documento, emitido e assinado pela Seguradora, que representa formalmente o contrato de Seguro Garantia.



II. Beneficiário: pessoa jurídica, a qual possui interesse legítimo no Objeto da Garantia e que pode incorrer, direta ou indiretamente, em Prejuízos decorrentes do inadimplemento contratual do Tomador.



III. Condições Particulares: conjunto de cláusulas que complementam ou alteram as Condições Contratuais.



IV. Documentos Essenciais: correspondem aos elementos necessários à decisão a respeito da existência de cobertura e à quantificação dos valores devidos conforme previsto no art. 86, §1º e art. 87, §1º da Lei 15.040/2024, compreendendo os documentos probatórios mínimos do seguro, expressamente arrolados na Apólice, sem prejuízo de eventual solicitação de documentos complementares.



V. Edital: ato indicado no Objeto da Garantia, por intermédio do qual o Segurado faz público seu propósito de licitar um objeto determinado, estabelece os requisitos exigidos dos proponentes e das propostas, regula os termos segundo os quais os avaliará e fixa as cláusulas do eventual contrato a ser firmado, contemplando o instrumento de sua publicação, seus anexos, manuais, resumos, projetos e demais informações disponibilizadas pelo Segurado para elaboração de propostas pelos licitantes.



VI. Endosso: documento emitido pela Seguradora por meio do qual são formalizadas alterações da Apólice.



VII. Indenização: contraprestação da Seguradora perante o Segurado relativa aos Prejuízos causados pelo Tomador em razão do inadimplemento das obrigações cobertas pelo seguro, a qual poderá se dar por meio de pagamento em dinheiro dos Prejuízos apurados no âmbito dos Prejuízos cobertos pelo seguro.



VIII. Limite Máximo de Garantia (LMG): valor máximo de Indenização garantido pela Seguradora considerando uma ou mais coberturas previstas na Apólice.



IX. Prejuízos: (i) as multas e penalidades aplicadas pelo Segurado ao Tomador, se houver, em decorrência da não apresentação pelo Tomador ao Segurado dos documentos exigidos nos prazos estabelecidos no Edital ou da não assinatura do contrato administrativo, conforme definido no Edital, as quais não tenham sido adimplidas no prazo definido no Edital ou notificação ao Tomador; ou (ii) o pagamento integral da Indenização, limitado ao Limite Máximo de Garantia (LMG) da Apólice, em decorrência da não assinatura do contrato administrativo do Tomador adjudicatário ou da não apresentação dos documentos exigidos, que não tenham sido adimplidos no prazo estabelecido no Edital ou em notificação formal ao Tomador.



X. Prêmio: importância devida pelo Tomador à Seguradora, como contraprestação da cobertura de seguro contratada.



XI. Prêmio Mínimo: a parcela do Prêmio não reembolsável e devido à Seguradora a título de remuneração mínima a partir do momento da emissão do seguro, em razão das despesas realizadas e incorridas com a contratação, do consumo de capacidade e seu custo de oportunidade, bem como pela própria garantia securitária prestada desde o momento da emissão da Apólice.



XII. Relatório Final de Regulação de Sinistro: documento no qual a Seguradora comunica existência de cobertura ou, conforme o caso, as razões técnico-legais para eventual negativa de cobertura ou extinção de cobertura/responsabilidade da Seguradora.



XIII. Segurado: ente da Administração Pública que publica o Edital, nos termos da legislação.



XIV. Seguradora: é a Junto Seguros S/A.



XV. Seguro Garantia: seguro que garante o fiel cumprimento das obrigações assumidas pelo Tomador perante o Segurado, conforme Condições Contratuais da Apólice.



XVI. Tomador: pessoa jurídica participante de processo licitatório correspondente ao Edital.



XVII. Vigência: as Apólices e Endossos terão seu início e término de Vigência às 23:59hs das datas para tal fim neles indicadas.

Frontispício de Apólice de Seguro Garantia

Licitante

Nº Apólice Seguro Garantia 01-0775-0625636 N° 5863358
Controle Interno (Código Controle) 569202030 Número de Registro Susep 054362025000107750625636
Data de emissão 22/12/2025 14:15:30 [Consulte aqui o registro da sua Apólice na Susep](#)

Seguradora

JUNTO SEGUROS S.A

CNPJ nº: 84.948.157/0001-33

Registro: 05436

Sede: AV. DR. DÁRIO LOPES DOS SANTOS, 2197, 3º ANDAR, CJ 302 - JARDIM BOTÂNICO - CEP 80210-010 - CURITIBA - PR

Segurado

MUNICIPIO DE TIMON - CAMARA MUNICIPAL

CPF ou CNPJ nº: 06.779.466/0001-13

Endereço: AVENIDA PAULO RAMOS, N.º SN, CENTRO, - CEP: 65.630-140 - TIMON - MA

Corretora

000002.4.216411-8 B & B CORRETORA DE SEGUROS LTDA

Endereço: AVENIDA RAUL LOPES 880, SALA 807 ANEXO A EDIFICIO POTYPREMIER, JOQUEI - CEP: 64.049-250 - TERESINA - PI

Documento eletrônico digitalmente assinado por:

ICP Brasil
Assinado digitalmente por:
Roque Jr. de H. Melo

ICP Brasil
Assinado digitalmente por:
Eduardo de O. Nobrega

Documento eletrônico assinado digitalmente conforme MP nº 2.200-2/2001 de 24/08/2001, que instituiu a Infra - estrutura de Chaves Públicas Brasileira - ICP - Brasil por: Signatários(as): Eduardo de Oliveira Nobrega Nº de Série do Certificado: 16A070E67AA354FB48EA Roque de Holanda Melo Nº de Série do Certificado: 553D2B70158D4A03EEC5F6AB39A0EFF3043940D

Vigência da Apólice

Início



22/12/2025

Término



22/04/2026

Autenticidade, integridade e validade jurídica em forma eletrônica garantida através de Chaves Públicas Brasileira-ICP-Brasil. As condições contratuais deste produto protocolizadas pela sociedade junto à Susep, poderão ser consultadas no site <https://www.gov.br/susep/pt-br> de acordo com o(s) número(s) de processo(s) SUSEP 15414.636371/2022-53 e nº 15414.636374/2022-97, Ouvidoria: 0800.643.0301.

Nº Apólice Seguro Garantia 01-0775-0625636

Nº 5863358



Controle Interno (Código Controle) 569202030

Nº de Registro SUSEP 054362025000107750625636

Objeto da Garantia

Esta Apólice de riscos declarados garante Indenização, até o valor do Limite Máximo de Garantia, pelos Prejuízos decorrentes da recusa do Tomador adjudicatário em assinar o contrato administrativo licitado, conforme termos e condições descritos no **Edital CONCORRÊNCIA ELETRÔNICA Nº 001/2025**

Ademais, esta Apólice de riscos declarados garante Indenização, até Limite Máximo de Garantia, pelos Prejuízos decorrentes do inadimplemento de multas e penalidades administrativas impostas pelo Segurado ao Tomador, e não adimplidas no prazo definido no Contrato Principal ou notificação realizada ao Tomador.

O presente documento é emitido em consonância com a Circular SUSEP 662, de 11 de abril de 2022.

ESTA APÓLICE NÃO PODERÁ SER UTILIZADA COMO COMPLEMENTO OU ENDOSSO DE APÓLICE ANTERIORMENTE FORNECIDA POR ESTA SEGURADORA REFERENTE AO MESMO EDITAL E/OU CONTRATO OBJETO DESTA SEGURO.

Garantia Contratada: Coberturas, valores e prazos previstos na Apólice

Modalidade	Licitante
Limite Máximo Garantido (L.M.G)	R\$ 8.408,98
Ramo	0775 - GARANTIA SEGURADO - SETOR PÚBLICO

Descrição da Garantia

Licitante	Limite Máximo de Indenização (LMI) R\$ 8.408,98 Vigência - 22/12/2025 a 22/04/2026
Multas e Penalidades	Limite Máximo de Indenização (LMI) R\$ 8.408,98 Vigência - 22/12/2025 a 22/04/2026

Demonstrativo do Prêmio

Nº Apólice Seguro Garantia 01-0775-0625636

Nº 5863358



Controle Interno (Código Controle) 569202030

Nº de Registro SUSEP 054362025000107750625636

Prêmio Líquido Licitante	R\$ 190,00
Adicional de Fracionamento	R\$ 0,00
I.O.F	R\$ 0,00
Prêmio Total	R\$ 190,00

Condições de Pagamento

Parcela	Vencimento	Nº Carnê	Valor
1	29/12/2025	27282431	R\$ 190,00

Em atendimento à Lei 12.741/12 informamos que incidem as alíquotas de 0,65% de PIS/Pasep e de 4% de COFINS sobre os prêmios de seguros, deduzidos do estabelecido em legislação específica. O(s) valor(es) acima descrito(s), é(são) devido(s) no cenário desta contratação de cobertura(s). Pode(m) sofrer alteração(ões) quando contratada(s) isoladamente ou em outra composição

Autenticidade, integridade e validade jurídica em forma eletrônica garantida através de Chaves Públicas Brasileira-ICP-Brasil. As condições contratuais deste produto protocolizadas pela sociedade junto à Susep, poderão ser consultadas no site <https://www.gov.br/susep/pt-br> de acordo com o(s) número(s) de processo(s) SUSEP 15414.636371/2022-53 e nº 15414.636374/2022-97, Ouvidoria: 0800.643.0301.

Nº Apólice Seguro Garantia 01-0775-0625636

Nº 5863358



Controle Interno (Código Controle) 569202030

Nº de Registro SUSEP 054362025000107750625636

Condições Contratuais da Apólice de Seguro Garantia para Licitante

Processo SUSEP n.º 15414.636371/2022-53.

As Condições Contratuais desta Apólice também estão disponíveis para consulta na página da internet da Superintendência de Seguros Privados (<https://www.gov.br/susep>) ou da Junto Seguros (juntoseguros.com).

Confira aqui as Condições Contratuais da Apólice

1. Objetivo do Seguro - Riscos Cobertos

2. Riscos Excluídos

3. Prêmio

4. Alterações, Renovações e Atualizações

5. Reclamação, Caracterização e Regulação de Sinistro

6. Liquidação de Sinistro, Indenização e Sub-Rogação

7. Perda de Direitos

8. Extinção da Cobertura

9. Concorrência de Apólices e Garantias

10. Controvérsias

11. Aceitação

12. Disposições Gerais

13. Definições

APÓLICE DIGITAL

CONDIÇÕES CONTRATUAIS

LICITANTE

Processo SUSEP nº 15414.636371/2022-53

1. Objetivo do Seguro - Riscos Cobertos

1.1. Este contrato de seguro garante Indenização, até o valor do Limite Máximo de Garantia, pelos Prejuízos decorrentes da recusa do Tomador adjudicatário em assinar o contrato administrativo licitado, ou demais inadimplementos elencados nos termos e condições descritos no Edital os quais levem à execução da garantia de oferta.

2. Riscos Excluídos

2.1. Não estão incluídos na cobertura quaisquer prejuízos ocasionados direta ou indiretamente e ocorridos em consequência de:

- a não cumprimento de obrigações trabalhistas e previdenciárias;
- b riscos cobertos ou que deveriam estar cobertos por outros ramos ou modalidades de seguro, tais como, mas não se limitando a seguro de responsabilidade civil, lucros cessantes e eventos e riscos de natureza ambiental, cujas Apólices estejam emitidas ou não;
- c eventos de caso fortuito ou força maior, nos termos do Código Civil Brasileiro;
- d inadimplência de obrigações do Edital que não sejam de responsabilidade do Tomador;
- e penalidades decorrentes do atraso do Tomador na apresentação desta Apólice e seus Endossos, ou da inadequação da Apólice para garantia do Edital;
- f atos de terrorismo conforme definido por legislação ou regulamentação aplicável;
- g atos de hostilidade, guerra, rebelião, insurreição, revolução, confisco, destruição ou requisição decorrentes de qualquer ato de autoridade de fato ou de direito, civil ou militar e, em geral, todo ou qualquer ato ou consequência dessas ocorrências, bem como atos praticados por qualquer pessoa agindo ou em ligação com qualquer organização cujas atividades visem a derrubar pela força o governo ou instigar a sua queda, pela perturbação da ordem política e social do país por meio de atos de terrorismo, guerra, revolução, subversão e guerrilhas;
- h quaisquer perdas, destruição ou danos, de quaisquer bens materiais, prejuízos e despesas emergentes ou consequentes de qualquer forma de radiação, contaminação, resíduo ou fissão, inclusive, mas não se limitando, às nucleares e ionizantes;
- i obrigações que não estejam expressamente garantidas e previstas no Objeto da presente Apólice;
- j violação de normas anticorrupção perpetradas com participação dolosa do Segurado e/ou seus representantes, e beneficiário, se houver;

k quaisquer prejuízos decorrentes da alteração de forma relevante da obrigação garantida por esta Apólice que tenha sido acordada entre Segurado e Tomador, sem prévia comunicação e expressa anuência da Seguradora, por meio da emissão de Endosso, desde que tal alteração resulte em agravamento do risco e, concomitantemente, tenha relação com a ocorrência do Sinistro;

l quaisquer das hipóteses previstas no art. 99 e/ou art. 102 da Lei 14.133/2021;

m danos acordados, assim entendidos como as perdas previamente estipuladas no Edital para hipóteses de inadimplência do Tomador, tais como compensações, indenizações, perdas e danos etc.;

n despesas de contenção e salvamento.

3. Prêmio

3.1. O Tomador é responsável pelo pagamento do Prêmio correspondente a Apólice, assim como de todos seus Endossos, que deverá ser pago no tempo, no lugar e na forma convencionados.

3.2. Esta Apólice continuará em vigor mesmo quando o Tomador não pagar o Prêmio nas datas convencionadas.

3.3. A presente modalidade de Seguro Garantia não contempla a hipótese de devolução de Prêmio em caso de cancelamento.

4. Alterações, Renovações e Atualizações

4.1. A Apólice acompanhará as modificações previstas originalmente no Edital subscrito, mediante emissão de Endosso ou nova Apólice.

4.2. Para alterações posteriores efetuadas no Edital, em virtude das quais se faça necessária a modificação da Apólice, esta poderá acompanhar tais modificações, desde que solicitado e haja o respectivo aceite pela Seguradora, por meio da emissão de Endosso ou nova Apólice.

4.3. As alterações, renovações e atualizações na Apólice, tanto nas hipóteses do item 4.1 quanto do item 4.2, não se presumem e serão precedidas de pedido do Segurado, acompanhado dos documentos que as demonstrem, inclusive para a atualização monetária do LMG pelo índice constante do Edital.

4.4. Ao aceitar a presente Apólice, Segurado e Tomador reconhecem o dever em comunicar previamente à Seguradora quaisquer alterações no Edital ou na obrigação constante no Objeto da Garantia que influenciem e/ou agravem de forma relevante o risco subscrito pela Seguradora, independentemente de estarem, ou não, tais alterações formalizadas contratualmente.

4.4.1. Considera-se agravamento relevante de risco qualquer alteração superveniente à subscrição do risco que aumente de modo significativo a probabilidade de inadimplemento da obrigação constante do Objeto da Garantia ou a severidade dos seus efeitos, incluindo, mas não se limitando, às seguintes hipóteses:

a Alteração significativa no objeto do Edital e/ou na obrigação constante do Objeto da Garantia, especialmente aquelas que envolvam mudanças na natureza, no escopo, nos prazos ou nos valores originalmente pactuados;

b Modificação da matriz de riscos do Edital, se existente, sem a correspondente recomposição do equilíbrio econômico-financeiro;

c Rescisão parcial que reduza obrigações do Tomador ou aditamento contratual que acrescente novas obrigações ao Tomador, ou implique aumento material de responsabilidades do Tomador;

d Redução substancial da capacidade econômico-financeira do Tomador, verificada durante a vigência do Edital;

e Perda, vencimento ou cancelamento de garantias acessórias vinculadas ao Edital; e

f Mudança de controle societário do Tomador ou reorganização societária que seja comunicada ao Segurado e impacte sua capacidade técnica, operacional ou financeira de cumprimento do Edital.

4.5. A não observância dolosa pelo Segurado das obrigações constantes no item 4.4. importa em Perda de Direitos, conforme item 7 abaixo, sem prejuízo da dívida de Prêmio imputável ao Tomador e da obrigação de ressarcir as despesas incorridas pela Seguradora.

4.6. A não observância culposa pelo Segurado das obrigações constantes no item 4.4. obrigará o Tomador ao pagamento da diferença do Prêmio apurada ou, se a garantia for tecnicamente impossível ou o fato corresponder a um tipo de risco que não seja normalmente subscrito pela Seguradora, importa em Perda de Direitos, conforme item 7 abaixo.

4.7. Para fins do art. 14, §1º e §4º, e art. 44, §3º da Lei 15.040/2024, aplica-se o item 4.4.1 desta Apólice para definição de risco tecnicamente impossível de ser garantido e/ou risco não normalmente subscrito pela Seguradora.

5. Reclamação, Caracterização e Regulação de Sinistro

5.1. **Reclamação de Sinistro:** não sanado o inadimplemento e não assinado o contrato administrativo licitado, a Reclamação de Sinistro poderá ser realizada pelo Segurado, mediante envio de comunicação à Seguradora, ao “canal de sinistro” constante do sítio eletrônico da Seguradora, informando-a acerca da conclusão do processo administrativo para apuração de Prejuízos.

5.1.1. O descumprimento doloso do dever de comunicar prontamente e tempestiva da Reclamação de Sinistro configura hipótese de Perda de Direitos.

5.1.1.1. Para fins desta Apólice, o dolo eventual equipara-se ao dolo, produzindo igualmente a Perda do Direitos. Considera-se configurado o dolo eventual quando a Seguradora comprovar que o Segurado, mesmo ciente de eventos que ensejariam a comunicação, descumpra em todas as oportunidades que tomou ciência do(s) inadimplemento(s) do Tomador o dever de informar a Reclamação de Sinistro, assumindo o risco da consequente Perda do Direito, na forma do item 7 desta Apólice.

5.1.2. O descumprimento culposo do dever de comunicação tempestiva da Reclamação de Sinistro implica Perda do Direito à Indenização do valor equivalente aos danos decorrentes da omissão.

5.2. **Caracterização do Sinistro:** o Sinistro restará caracterizado quando da exigibilidade dos Prejuízos causados ao Segurado, por culpa ou dolo do Tomador, desde que apresentados os Documentos Essenciais listados no item 5.3 abaixo.

5.3. Para a Reclamação de Sinistro será necessária a apresentação dos seguintes Documentos Essenciais que permitirão à Seguradora manifestar-se sobre a Caracterização do Sinistro e cobertura securitária:

a cópia do Edital de licitação e seus anexos;

b cópia integral do processo licitatório correspondente ao Edital;

c cópia de todas as notificações do Tomador para assinatura do contrato administrativo licitado, acompanhado da respectiva comprovação documental de recebimento pelo Tomador e decurso do prazo concedido;

d cópia integral de todos os processos administrativos relacionado ao Objeto da Garantia, inclusive o que documentou a inadimplência do Tomador referente à Reclamação do Sinistro que culminou na aplicação de multas e/ou apuração de Prejuízos ao Segurado;

e planilha, relatório e/ou correspondências informando os Prejuízos sofridos;

f

planilha, relatório e/ou correspondências informando da existência de valores retidos;

g

cópia de todas as comunicações, atas, notificações, contranotificações, documentos, correspondências, inclusive e-mails, trocados entre Segurado e Tomador, relacionados à inadimplência do Tomador;

h

cópia do novo contrato firmado pelo Segurado com o Licitante Substituto, quando aplicável.

5.3.1. O Segurado deverá disponibilizar integralmente os Documentos Essenciais listados acima, preferencialmente em formato digital no “canal de sinistros” da Seguradora, que deverão estar legíveis e organizados em pastas individuais respeitando a ordem contida na listagem acima.

5.4. Regulação do Sinistro: a Seguradora deverá apresentar Relatório Final de Regulação do Sinistro que disporá sobre o reconhecimento ou não da cobertura securitária em até 30 (trinta) dias corridos, contados do recebimento da Reclamação de Sinistro devidamente acompanhada dos Documentos Essenciais acima listados e na forma prevista no item 5.3.1.

5.4.1. A Seguradora poderá solicitar, ao Segurado, outros documentos e/ou informações complementares para a análise de cobertura da Reclamação de Sinistro apresentada, hipótese na qual o prazo previsto no item 5.4. será suspenso, por 1 (uma) vez nos casos em que o LMG da Apólice for de até 500 (quinhentas) vezes o salário mínimo vigente ou no máximo 02 (duas) vezes para os demais casos, voltando a correr sua contagem a partir do dia útil subsequente àquele em que forem completamente atendidas as exigências da Seguradora.

5.4.2. Em caso de decisão judicial, ou arbitral, que impeça ou de alguma forma influencie na possibilidade de execução da garantia pelo Segurado, ou suspenda os efeitos da Reclamação de Sinistro comunicada à Seguradora, o prazo de 30 (trinta) dias constante do item 5.4. interrompido, reiniciando a partir do primeiro dia útil subsequente à revogação dos efeitos da decisão, mesmo que tenham sido interpostos recursos, se estes não possuírem efeito suspensivo.

6. Liquidação de Sinistro, Indenização e Sub-Rogação

6.1. Após a Caracterização do Sinistro e emissão do Relatório Final de Regulação de Sinistro reconhecendo a cobertura securitária, a Seguradora iniciará o procedimento de liquidação do Sinistro visando indenizar o Segurado, ou o Beneficiário mediante pagamento em dinheiro dos Prejuízos ocasionados em razão da inadimplência do Tomador.

6.1.1. Para fins de apuração do valor da Indenização, será considerado: (i) o valor do LMG previsto na Apólice; ou (ii) o valor das multas aplicadas ao Tomador, se houver, conforme disposto no Edital.

6.1.2. Em complemento ao cálculo descrito no item 6.1.1 acima, na ocorrência de Sinistro, os eventuais saldos de créditos do Tomador apurados junto ao Segurado, serão utilizados para amortização do valor da indenização, sem prejuízo de seu pagamento no prazo devido.

6.2. Caso o pagamento da Indenização aconteça antes da apuração dos saldos de créditos do Tomador, o Segurado devolverá à Seguradora os valores por ela pagos em excesso.

6.2.1. Para ausência de dúvidas, caberá exclusivamente ao Segurado comprovar à Seguradora a existência dos Prejuízos, mediante a disponibilização de documentos e/ou informações correlatas.

6.3. O pagamento da Indenização deverá ocorrer dentro do prazo máximo de 30 (trinta) dias, contados da emissão do Relatório Final de Sinistro que reconheça a cobertura securitária, desde que a Seguradora tenha recebido os elementos necessários para pagamento, tais como: termo de Pagamento e Quitação assinado com os dados bancários para realização do pagamento e/ou envio de guia de recolhimento com as devidas instruções para pagamento, conforme o caso.

6.3.1. O Segurado deverá disponibilizar os elementos necessários listados acima, preferencialmente, em formato digital no “canal de sinistros” da Seguradora, que deverão estar legíveis e organizados.

6.3.2. O não pagamento da Indenização no prazo previsto sujeitará a Seguradora ao pagamento de multa de 2% (dois por cento) sobre o montante devido, juros de mora legais de 0,5% (meio por cento) ao mês e correção monetária pelo IPCA/IBGE, a partir daquela data, nos termos do Edital e sua legislação específica.



6.4. Paga a Indenização, a Seguradora se sub-rogará nos direitos e poderes do Segurado contra o Tomador e/ou terceiros cujos atos ou fatos tenham dado causa ao Sinistro.

6.4.1. É ineficaz qualquer ato do Segurado que diminua ou extinga, em prejuízo da Seguradora, os direitos de sub-rogação.

6.4.2. O Segurado é obrigado a colaborar no exercício dos direitos derivados da sub-rogação, respondendo pelos prejuízos que causar à Seguradora.

7. Perda de Direitos

7.1. O Segurado perderá o direito à garantia e à Indenização na ocorrência de uma ou mais das seguintes hipóteses:

I. Atos ilícitos dolosos ou por culpa grave equiparável ao dolo comprovadamente praticados pelo Segurado, ou ainda pelo seu representante legal;

II. Se o Segurado agravar intencionalmente e de forma relevante o risco coberto pela Apólice;

III. Descumprimento de obrigações do Tomador decorrentes de atos ou fatos de responsabilidade do Segurado que tenham contribuído de forma determinante para a ocorrência do Sinistro;

IV. Se o Segurado não cumprir integralmente quaisquer de suas obrigações previstas nas presentes Condições Contratuais desta Apólice ou previstas no Edital e legislação aplicável;

V. Se o Segurado ou seu representante fizer declarações inexatas ou omitir dolosamente informações de seu conhecimento necessárias à aceitação da proposta e fixação da taxa para cálculo do valor do Prêmio da Apólice ou Endossos, nos termos do artigo 44 da Lei 15.040/2024;

VI. Se for realizada alteração no Edital ou na obrigação constante do Objeto da Garantia sem anuência prévia da Seguradora, desde que: (i) disso resulte agravamento relevante do risco coberto; e (ii) tal situação tenha relação com o Sinistro ou reste comprovado que o Segurado silenciou de má-fé;

VII. Se o Segurado não avisar prontamente a Reclamação do Sinistro na forma do Item 5.1 destas Condições Contratuais, caso tal descumprimento configure agravamento do risco e impeça a Seguradora de adotar as medidas de mitigação de risco;

VIII. Se o Segurado não tomar as providências necessárias e úteis para evitar ou minorar seus efeitos e/ou não prestar todas as informações de que disponha sobre o Sinistro, suas causas e consequências, sempre que questionado a respeito pela Seguradora, na forma do artigo 66 da Lei 15.040/2024, observado o disposto no Item 5.1.1.1 desta Apólice.

7.2. O Segurado está ciente das hipóteses de Perda de Direito quanto a descumprimentos de suas obrigações, ônus, encargos, desembolsos e despesas de sua responsabilidade, assumidos e acordados no âmbito do Edital e/ou desta Apólice.

7.3. Ao aceitar a presente Apólice / Endosso o Segurado declara à Seguradora que até a data de emissão da presente Apólice / Endossos não há nenhuma circunstância, evento ou inadimplemento do Tomador referente a(s) obrigação(ões) constante do Objeto da Garantia, que tenha gerado ou venha a gerar uma Expectativa de Sinistro, um aviso de Sinistro ou que caracterize a ocorrência de um Sinistro.

8. Extinção da Cobertura

8.1. A responsabilidade da Seguradora extinguir-se-á, de pleno direito, quando ocorrer uma das seguintes situações abaixo:

- a o contrato administrativo decorrente do Edital garantido pela Apólice for definitivamente assinado entre Segurado e Tomador;
- b quando a Seguradora e o Segurado assim o acordarem;
- c quando o pagamento da Indenização ao Segurado atingir o LMG da Apólice;
- d quando o Objeto da Garantia for extinto; ou
- e término da vigência prevista na Apólice ou Endosso.

2. A responsabilidade da Seguradora está limitada aos Prejuízos decorrentes dos eventos de inadimplemento ocorridos durante a Vigência da Apólice.

9. Concorrência de Apólices e Garantias

9.1. É vedada a utilização de mais de um Seguro Garantia na mesma modalidade para cobrir o mesmo objeto, salvo no caso de apólices complementares.

9.2. No caso de existirem duas ou mais garantias distintas cobrindo as mesmas obrigações do Objeto da Garantia, a Indenização deverá ser dividida proporcionalmente entre as garantias apresentadas ao Edital, de modo a não resultar em lucro do Segurado.

10. Controvérsias

10.1. Eventuais controvérsias entre Seguradora e Segurado serão processadas no foro do domicílio do Segurado, sendo facultado ao Segurado ajuizar a ação optando por qualquer domicílio da Seguradora ou de seu agente.

11. Aceitação

11.1. A contratação da Apólice somente poderá ser feita mediante proposta assinada pelo proponente, seu representante ou por corretor de seguros habilitado e nomeado, por todos os meios remotos legais admitidos. A proposta deverá conter os elementos essenciais ao exame e aceitação do risco.

11.2. A Seguradora terá o prazo de 25 (vinte e cinco) dias para se manifestar sobre a aceitação ou não da proposta, contados da data de seu recebimento.

11.2.1. A solicitação de documentos complementares poderá ocorrer mais de uma vez, durante o prazo previsto no item 11.2. Nesta hipótese, o prazo de 25 (vinte e cinco) dias previsto no item 11.2 será interrompido, reiniciando sua contagem a partir da data em que se der a entrega da documentação.

11.3. No caso de não aceitação da proposta, a Seguradora comunicará o fato ao proponente por e-mail, via plataforma eletrônica ou qualquer outro meio escrito válido. A ausência de manifestação, por escrito, da Seguradora, no prazo acima aludido, caracterizará a aceitação tácita do seguro.

11.4. A emissão da Apólice ou do endosso será feita em até 30 (trinta) dias, a partir da data de aceitação da proposta.

11.5. A aceitação da proposta de seguro está sujeita à análise do risco.

12. Disposições Gerais

12.1. No tocante à alocação dos riscos previstos nesta garantia, havendo contrariedade e/ou divergência entre as disposições previstas na presente Apólice/Endosso e no contrato e/ou aditivos garantidos, prevalecerão sempre as disposições da presente Apólice/Endosso.

12.2. Cabe ao Tomador e ao Segurado a conferência das condições e termos desta Apólice e/ou Endosso, estando de pleno acordo que a Seguradora a preste e cumpra, tal como disposto em suas Condições Contratuais.

12.2.1. Para ausência de dúvidas, a presente Apólice não contém cláusula de retomada e não oferece cobertura para as hipóteses previstas no art. 102 da Lei 14.133/2021.

12.3. Tomador e Segurado reconhecem que a validade do presente negócio jurídico e a eficácia do contrato de seguro é vinculada à aceitação do Segurado da presente Apólice ou Endosso em sua integralidade.

12.4. Esta Apólice é inalienável e irrevogável.

12.5. Considera-se como âmbito geográfico de cobertura todo o território nacional.

12.6. A presente Apólice não conta com franquias, participações obrigatórias do Segurado, carência de qualquer tipo, assim como não permite a reintegração do seu Limite Máximo de Garantia.

12.7. Este seguro é contratado a primeiro risco absoluto.

12.8. O registro do produto é automático e não representa aprovação ou recomendação por parte da SUSEP.







12.9. O Segurado poderá consultar a situação cadastral do corretor de seguros e da sociedade seguradora no sítio eletrônico <https://www.gov.br/susep>.

Acesse o site da
Susep aqui

12.10. Aplica-se a esta Apólice os prazos prescricionais previstos em Lei.

13. Definições

13.1. Em acréscimo aos termos definidos constantes das Condições Contratuais, aplicam-se também a esta Apólice, as seguintes definições:

-  **I. Apólice:** documento, emitido e assinado pela Seguradora, que representa formalmente o contrato de Seguro Garantia.
-  **II. Beneficiário:** pessoa jurídica, a qual possui interesse legítimo no Objeto da Garantia e que pode incorrer, direta ou indiretamente, em Prejuízos decorrentes do inadimplemento contratual do Tomador.
-  **III. Condições Particulares:** conjunto de cláusulas que complementam ou alteram as Condições Contratuais.
-  **IV. Documentos Essenciais:** correspondem aos elementos necessários à decisão a respeito da existência de cobertura e à quantificação dos valores devidos conforme previsto no art. 86, §1º e art. 87, §1º da Lei 15.040/2024, compreendendo os documentos probatórios mínimos do seguro, expressamente arrolados na Apólice, sem prejuízo de eventual solicitação de documentos complementares.
-  **V. Edital:** ato indicado no Objeto da Garantia, por intermédio do qual o Segurado faz público seu propósito de licitar um objeto determinado, estabelece os requisitos exigidos dos proponentes e das propostas, regula os termos segundo os quais os avaliará e fixa as cláusulas do eventual contrato a ser firmado, contemplando o instrumento de sua publicação, seus anexos, manuais, resumos, projetos e demais informações disponibilizadas pelo Segurado para elaboração de propostas pelos licitantes.
-  **VI. Endosso:** documento emitido pela Seguradora por meio do qual são formalizadas alterações da Apólice.
-  **VII. Indenização:** contraprestação da Seguradora perante o Segurado relativa aos Prejuízos causados pelo Tomador em razão do inadimplemento das obrigações cobertas pelo seguro, a qual poderá se dar por meio de pagamento em dinheiro dos Prejuízos apurados no âmbito dos Prejuízos cobertos pelo seguro.



VIII. Limite Máximo de Garantia (LMG): valor máximo de Indenização garantido pela Seguradora considerando uma ou mais coberturas previstas na Apólice.



IX. Prejuízos: (i) as multas e penalidades aplicadas pelo Segurado ao Tomador, se houver, em decorrência da não apresentação pelo Tomador ao Segurado dos documentos exigidos nos prazos estabelecidos no Edital ou da não assinatura do contrato administrativo, conforme definido no Edital, as quais não tenham sido adimplidas no prazo definido no Edital ou notificação ao Tomador; ou (ii) o pagamento integral da Indenização, limitado ao Limite Máximo de Garantia (LMG) da Apólice, em decorrência da não assinatura do contrato administrativo do Tomador adjudicatário ou da não apresentação dos documentos exigidos, que não tenham sido adimplidos no prazo estabelecido no Edital ou em notificação formal ao Tomador.



X. Prêmio: importância devida pelo Tomador à Seguradora, como contraprestação da cobertura de seguro contratada.



XI. Prêmio Mínimo: a parcela do Prêmio não reembolsável e devido à Seguradora a título de remuneração mínima a partir do momento da emissão do seguro, em razão das despesas realizadas e incorridas com a contratação, do consumo de capacidade e seu custo de oportunidade, bem como pela própria garantia securitária prestada desde o momento da emissão da Apólice.



XII. Relatório Final de Regulação de Sinistro: documento no qual a Seguradora comunica existência de cobertura ou, conforme o caso, as razões técnico-legais para eventual negativa de cobertura ou extinção de cobertura/responsabilidade da Seguradora.



XIII. Segurado: ente da Administração Pública que publica o Edital, nos termos da legislação.



XIV. Seguradora: é a Junto Seguros S/A.



XV. Seguro Garantia: seguro que garante o fiel cumprimento das obrigações assumidas pelo Tomador perante o Segurado, conforme Condições Contratuais da Apólice.



XVI. Tomador: pessoa jurídica participante de processo licitatório correspondente ao Edital.



XVII. Vigência: as Apólices e Endossos terão seu início e término de Vigência às 23:59hs das datas para tal fim neles indicadas.

Instruções de Impressão

Imprimir em impressora jato de tinta (ink jet) ou laser em qualidade normal. (Não use modo econômico).
Utilize folha A4 (210 x 297 mm) ou Carta (216 x 279 mm) - Corte na linha indicada



033-7

Beneficiário
Junto Seguros S.A. 84.948.157/0001-33

Recibo do Pagador	Vencimento	29/12/2025
	Nosso Número	21369119
	Número do Documento	27282431
	Agência / Código Beneficiário	4849-6 / 8954380
	(=) Valor do Documento	190,00

Autenticação Mecânica

Sacador / Avalista:

Corte na linha pontilhada

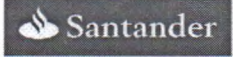

033-7

03399.89543 38000.000216 36911.901019 9 13100000019000

Local de Pagamento PAGAR PREFERENCIALMENTE NO BANCO SANTANDER					Vencimento	29/12/2025
Beneficiário Junto Seguros S.A. 84.948.157/0001-33					Agência / Código Beneficiário	4849-6 / 8954380
Data do Documento	Número do Documento	Espécie Doc.	Aceite	Data do Processamento	Nosso Número	21369119
22/12/2025	27282431	NS	N	22/12/2025	(=) Valor do Documento	190,00
Carteira	Espécie	Quantidade	Valor Documento		(-) Desconto	
COBRANÇA SIMPLES - RCR	REAL				(-) Abatimento	
Instruções: Junto Seguros S.A.. Após o vencimento cobrar 0,03% por dia de atraso. Não receber depois de 30 dias do vencimento previsto. Após esta data o Segurado da Apólice (Beneficiário) será notificado da pendência do pagamento. Para maiores informações entrar em contato com o Departamento Financeiro através do e-mail: contasareceber@juntoseguros.com .					(+) Mora	
					(+) Outros acréscimos	
					(=) Valor Cobrado	



Sacador / Avalista

Cod. Baixa

Autenticação Mecânica - FICHA DE COMPENSAÇÃO



Corte na linha pontilhada



Comprovante de transação

#138430630665

Você pagou a

JUNTO SEGUROS S A

Total pago

R\$ 190,00

Detalhe da transação

Valor da conta

R\$ 190,00

Total pago

R\$ 190,00

Código de barras

0339989543380000021636911901019913100000019000

Beneficiário JUNTO SEGUROS S A	CPF/CNPJ ***948157***
Código de autenticação JFOMAZWRJDIW7IO	Banco Banco Santander (Brasil) S. A.
Vencimento do boleto 29/12/2025	
Data do pagamento 22/12/2025 18:07:05	

O pagamento pode levar até 2 dias úteis para ser compensado após o boleto ter sido pago. Este é um comprovante de transação. Consulte este comprovante, em qualquer momento, na seção Atividades do app Mercado Pago.

Em caso de dúvidas, por favor, acesse https://www.mercadopago.com.br/ajuda/tudo-sobre-pagamento-de-boletos_4874 e confira as informações da Ajuda.

Atestamos que a operação acima foi efetuada de acordo com os dados informados pelo cliente. Pago pela empresa Mercado Pago no Banco Rendimento.

A MUNICIPIO DE TIMON - CAMARA MUNICIPAL

Em anexo, encaminhamos a apólice digital da Essor Seguros S.A., um documento com a mesma validade e veracidade de uma apólice impressa, utilizando processos que garantem segurança e valor jurídico às transações eletrônicas.

APÓLICE SEGURO GARANTIA Nº 1007507075689
Documento eletrônico digitalmente assinado por:



Leandro Evangelista Poli

Documento eletrônico assinado digitalmente conforme MP nº 2.200-2/2001, que instituiu a Infra-estrutura de chaves Públicas Brasileira - ICP-Brasil por: Signatário (as):

LEANDRO EVANGELISTA POLI - Nº de Série do Certificado: 7d13a8e69132724a69fb

O PRESIDENTE DA REPÚBLICA, no uso da atribuição que lhe oferece o art. 62 da Constituição, adota a seguinte Medida Provisória, com força de lei:

Art1º - Fica instituída a Infra-estrutura de Chaves Públicas Brasileira - ICP Brasil, para garantir a autenticidade, a integridade e a validade jurídica de documentos em forma eletrônica, das aplicações de suporte e das aplicações habilitadas que utilizem certificados digitais, bem como a realização de transações eletrônicas seguras.

Apólice nº 1007507075689
Controle Interno: 00000025775001248280
Data de Emissão: 16/12/2025

ATENÇÃO:

- A ESSOR SEGUROS S.A., a seguir denominada "Seguradora", baseou-se nas declarações constantes na proposta e do questionário devidamente preenchidos, que são parte integrante do contrato, para cálculo do prêmio e emissão da presente apólice.
- Leia atentamente as Condições Contratuais e Particulares, principalmente as exclusões de coberturas. Confira os dados constantes nesta apólice e, em caso de divergências, procure imediatamente seu Corretor. Quaisquer modificações na presente apólice deverão ser feitas através do seu Corretor à Seguradora de forma expressa e só serão válidas após anuência da Seguradora.
- As condições contratuais/regulamentos desse produto protocolizados pela Seguradora junto à SUSEP poderão ser consultados no endereço eletrônico www.susep.gov.br, de acordo com o número de processo constante da apólice/proposta. O registro deste plano na SUSEP não implica, por parte da Autarquia, incentivo ou recomendação a sua comercialização.
- SUSEP – Superintendência de Seguros Privados – Autarquia Federal responsável pela fiscalização, normatização e controle dos mercados de seguro, previdência complementar aberta, capitalização, resseguro e corretagem de seguros. Atendimento gratuito SUSEP 0800 021 8484.
- Em atendimento à Lei 12.741/12 informamos que incidem as alíquotas de 0,65% de PIS/PASEP e de 4% de COFINS sobre os prêmios de seguros, deduzidos do estabelecido em legislação específica.
- Após sete dias úteis da emissão deste documento, poderá ser verificado se a apólice ou endosso foi corretamente registrado no site da SUSEP - <https://www.gov.br/susep/pt-br>, por meio do número 014902025000107757075689.
- A Seguradora disponibiliza a apólice de seguro ao Tomador através do Corretor de Seguros da apólice, sendo que o Tomador a apresentará ao Segurado. Não obstante, Tomador e Segurado poderão a qualquer momento solicitar uma cópia da apólice diretamente à Seguradora, através da Central de Atendimento.
- Plataforma oficial para registro de reclamação dos consumidores dos mercados supervisionados - www.consumidor.gov.br

FRONTISPÍCIO DA APÓLICE - CONDIÇÕES PARTICULARES

DADOS DO SEGURADO

NOME: MUNICÍPIO DE TIMON - CAMARA MUNICIPAL CNPJ OU CPF: 06.779.466/0001-13
ENDEREÇO: AVENIDA PAULO RAMOS, SN - CENTRO COMPLEMENTO:
CEP: 65630-140 CIDADE: Timon UF: MA

DADOS DO TOMADOR

NOME: CERRADO ENGENHARIA INCORPORADORA LTDA CNPJ OU CPF: 02.725.914/0001-45
ENDEREÇO: R ANTONIO GUIMARAES, 2501 - PARQUE PIAUI COMPLEMENTO:
CEP: 65636-460 CIDADE: Timon UF: MA

LIMITE MÁXIMO DE GARANTIA / MODALIDADE

LIMITE MÁXIMO DE GARANTIA (LMG): R\$ 8.408,98

MODALIDADE: GARANTIA DO LICITANTE

O Limite Máximo de Garantia é o valor máximo que a Seguradora se responsabilizará perante o Segurado em função do pagamento de indenização.

COBERTURAS CONTRATADAS

COBERTURAS	IMPORTÂNCIA SEGURADA	PRÊMIO LÍQUIDO	INÍCIO DE VIGÊNCIA	FIM DE VIGÊNCIA
GARANTIA DO LICITANTE	R\$ 8.408,98	R\$ 190,00	Das 24 horas de 23/12/2025	Às 24 horas de 23/04/2026

*Não se aplica franquia a nenhuma das coberturas contratadas por esta apólice.

OBJETO DO SEGURO

COBERTURA BASICA CONTRATADA PARA ESTA APÓLICE

O objeto do seguro continua na página seguinte.

Paga a indenização ou iniciado o cumprimento das obrigações inadimplidas pelo Tomador, a Seguradora sub-rogar-se-á nos direitos e privilégios do Segurado contra o Tomador, ou contra terceiros cujos atos ou fatos tenham dado causa ao sinistro, através do Contrato de Contra Garantia, assinado entre TOMADOR e SEGURADORA, que rege os direitos e obrigações entre as partes, documento este que fará parte integrante e inseparável desta Apólice.

Após sete dias úteis da emissão deste documento, poderá ser verificado se a apólice ou endosso foi corretamente registrado no site da SUSEP - <https://www.gov.br/susep/pt-br>, por meio do número 014902025000107757075689.

Susep - Superintendência de Seguros Privados - Autarquia Federal responsável pela fiscalização, normalização e controle dos mercados de seguro, previdência complementar aberta, capitalização, resseguro e corretagem de seguros.

Plano de Seguro aprovado em conformidade com a Circular Susep 662/22 e Processo Susep nº 15414.639412/2022-63. O registro deste plano na Susep não implica, por parte da Autarquia, incentivo ou recomendação à sua comercialização

Documento eletrônico assinado digitalmente conforme MP 2200-2 de 24/08/2001, que instituiu a infraestrutura de Chaves Públicas Brasileiras - ICP Brasil, em vigor consoante E.C. nº 32 de 11/09/2001. Art1º - Fica instituída a Infra-estrutura de Chaves Públicas Brasileira - ICP Brasil, para garantir a autenticidade, a integridade e a validade jurídica de documentos em forma eletrônica, das aplicações de suporte e das aplicações habilitadas que utilizem certificados digitais, bem como a realização de transações eletrônicas seguras

DATA DE EMISSÃO: RIO DE JANEIRO, 16/12/2025

ICP
Brasil



Leandro Evangelista Poli

FRONTISPÍCIO DA APÓLICE (Continuação)

OBJETO DO SEGURO (Continuação)

Garantia de Indenização, até o Limite Máximo de Garantia e exclusivamente na extensão do Prejuízo, conforme definido nas Condições Contratuais e apurado em Procedimento de Regulação de Sinistro, em decorrência:

I. Do Inadimplemento, pelo Tomador das OBRIGAÇÕES GARANTIDAS por esta Apólice, relacionadas ao Edital/Pregão/Convite 001/2025("Contrato Principal").

II. Dos valores devidos pelo Tomador ao Segurado em razão da aplicação de multas oriundas do Inadimplemento das OBRIGAÇÕES GARANTIDAS por esta Apólice, no âmbito do Contrato Principal, e não pagas tempestivamente pelo Tomador conforme disposto no Contrato Principal.

Sem prejuízo de outras exclusões e/ou hipóteses de perda de direito previstas nas condições contratuais, esta Apólice não gera efeitos e é nula de pleno direito para os riscos oriundos de uma ou mais das situações descritas abaixo, ainda que estejam previstas no Contrato Principal:

- a. Licitações relacionadas a concessão, arrendamento e serviços de administração.
- b. Pagamentos de mútuos e afins, devidos pelo Tomador ao Segurado.
- c. Amortização de dívidas do Tomador ao Segurado.
- d. Garantia incondicional e/ou Primeira Demanda.
- e. Contratos de Adesão
- f. Cobertura para obrigações financeiras de qualquer natureza, enquadradas em modalidade diversa que a contratada através da presente apólice

Esta Apólice não poderá ser utilizada como complemento ou Endosso de Apólice anteriormente fornecida por esta Seguradora, ou por Seguradora Congênere, referente ao mesmo Edital e/ou Contrato, objeto deste seguro.

DADOS DO CORRETOR

NOME: JSK CONSULTORIA E CORRETORA DE SEGUROS LTDA CNPJ OU CPF: 72.620.610/0001-07 SUSEP: 202012838
ENDEREÇO: SDS Bloco F e G Lote Lote 41 COMPLEMENTO: SALA 301
CEP: 70392900 CIDADE: Brasília UF: DF

A situação cadastral do(s) Corretor(es) deste Seguro poderão ser consultados no site www.susep.gov.br, por meio dos números de registros informados nesta apólice, ou pelo telefone SUSEP de atendimento ao público 0800 021 8484 (ligação gratuita).

DEMONSTRATIVO DO PRÊMIO DE SEGURO**CUSTO DO SEGURO**

Prêmio Líquido:	R\$ 190,00
Adicional de Fracionamento:	R\$ 0,00
Custo de Apólice:	R\$ 0,00
IOF:	R\$ 0,00
Prêmio Total:	R\$ 190,00

FORMA DE PAGAMENTO - BOLETO

Parcela	Valor	Vencimento
1	R\$ 190,00	23/12/2025

CONDIÇÕES CONTRATUAIS

CONDIÇÕES CONTRATUAIS – SETOR PÚBLICO SEGURO GARANTIA LICITANTE

1. Definições

1.1. Definem-se, para efeito deste seguro:

- I. **Apólice:** documento emitido pela Seguradora por qualquer meio que se possa comprovar, físico ou por meios remotos, nos termos da regulamentação específica, formalizando a aceitação da cobertura solicitada pelo proponente, com discriminação do bem ou interesse segurado, coberturas contratadas, bem como direitos e obrigações do Segurado e da Seguradora;
- II. **Beneficiário:** Para fins deste seguro é a pessoa indicado no frontispício da Apólice, física ou jurídica, a quem a Seguradora deverá efetuar direta e unicamente o pagamento da Indenização na hipótese de sinistro coberto;
- III. **Caso Fortuito ou de Força Maior:** nos termos do Código Civil Brasileiro, tais como: terremotos, erupções vulcânicas, deslizamento, ciclones, granizo, tsunamis, maré alta, furacões, tempestades, inundações, pandemia, mas não se limitando a esses;
- IV. **Endosso:** é o documento pelo qual a Seguradora formaliza qualquer alteração na Apólice de seguro, de comum acordo com o Segurado;
- V. **Expectativa do Sinistro:** identificação, pelo Segurado, do Inadimplemento do Tomador que possa gerar Prejuízo coberto pela Apólice e que deverá ser imediatamente comunicado à Seguradora;
- VI. **Inadimplemento:** é o descumprimento das Obrigações Garantidas assumidas pelo Tomador que causem Prejuízo ao Segurado;
- VII. **Indenização:** corresponde ao montante a ser pago pela Seguradora ao Segurado, em caso de Sinistro coberto pela Apólice, até o valor do LMG e na extensão do Prejuízo efetivamente apurado;
- VIII. **Limite Máximo de Garantia (LMG):** é o valor máximo que a Seguradora se responsabiliza perante o Segurado em função do pagamento da Indenização;
- IX. **Obrigações Garantidas:** são as obrigações do Tomador no edital ou carta convite, conforme aplicável e nos termos da legislação aplicável, para as quais se demandou especificamente cobertura à Seguradora e são garantidas pela Apólice, conforme descritas no frontispício desta;
- X. **Prejuízo:** É o montante comprovadamente devido ao Segurado e não pago pelo Tomador em virtude do descumprimento das Obrigações Garantidas por este, incluindo eventuais multas decorrentes do Inadimplemento;
- XI.
- XII. **Prêmio:** importância paga, pelo Tomador à Seguradora, para que esta assumam a responsabilidade do risco a que o Segurado está exposto;
- XIII. **Prêmio Mínimo:** a parcela do prêmio não reembolsável e devida à Seguradora a título de remuneração mínima a partir do momento da emissão do seguro, em razão do consumo de capacidade e seu custo de oportunidade, bem como pela própria garantia securitária prestada desde o momento da emissão da Apólice.
Procedimento de Regulação de Sinistro: é o procedimento de apuração de um Sinistro, no âmbito do qual a Seguradora constatará a existência ou inexistência de cobertura para o Sinistro reclamado e apurará eventuais Prejuízos cobertos, nos termos do artigo 19 da Circular SUSEP nº 662/22;
- XIV. **Relatório Final de Regulação de Sinistro:** é o documento por meio do qual a Seguradora apresenta às partes interessadas as suas conclusões sobre o Procedimento de Regulação de Sinistro;
- XV. **Segurado:** é o ente da Administração Pública credor das obrigações assumidas pelo Tomador e garantidas por esta Apólice;
- XVI. **Seguradora:** empresa autorizada pela SUSEP a funcionar no Brasil e que, recebendo o Prêmio, assume os riscos descritos no contrato de seguro;
- XVII. **Seguro Garantia:** é o seguro que garante o cumprimento das obrigações assumidas pelo Tomador perante o Segurado, conforme definidas na Apólice;
- XVIII. **Sinistro:** é o Inadimplemento pelo Tomador das Obrigações Garantidas, conforme previstas no edital ou carta convite, e que é passível de Indenização pelo seguro;
- XIX. **Tomador:** é o devedor das Obrigações Garantidas previstas no âmbito do edital ou carta convite, conforme aplicável, e que contrata o Seguro Garantia em benefício do Segurado.

1.2. Para efeito desta modalidade, aplicam-se, também, as definições constantes na legislação aplicável.

2. Objeto



2.1. Este seguro garante o pagamento de Indenização, até o Limite Máximo de Garantia e na extensão dos Prejuízos comprovados, em decorrência da recusa do Tomador adjudicatário em assinar, dentro do prazo estabelecido, o contrato administrativo nas condições propostas no edital ou carta convite, conforme descrito no frontispício da Apólice.

2.2. Estarão também garantidos por este seguro os valores devidos ao Segurado em razão da aplicação de multas impostas pelo Segurado e não pagas tempestivamente pelo Tomador, oriundas do Inadimplemento pelo Tomador das Obrigações Garantidas, conforme previsto no edital ou carta convite e na legislação aplicável.

3. Isenção de Responsabilidade da Seguradora

3.1. Sem prejuízo das disposições do edital ou carta convite, e exceto se de outra forma estipulado na Apólice, a Seguradora ficará isenta de responsabilidade em relação aos prejuízos oriundos de uma ou mais das seguintes hipóteses:

- a. **Eventos e prejuízos cobertos por ramos de seguro distintos do Seguro Garantia ou por outras modalidades de Seguro Garantia;**
- b. **Perdas e danos contratuais e extracontratuais, incluindo lucros cessantes, causados ao próprio Tomador, ao Segurado e/ou a terceiros, bem como perdas e danos contratuais e extracontratuais, incluindo lucros cessantes, causados pelo Tomador, Segurado e/ou terceiros;**
- c. **Eventos e riscos de natureza socioambiental;**
- d. **Quaisquer custos, despesas, obrigações ou encargos, incluindo aqueles de natureza fiscal, previdenciária, trabalhista, ambiental, cível e comercial, resultantes da (ine)execução das Obrigações Garantidas;**
- e. **Atos de hostilidade, guerra, rebelião, insurreição, revolução, confisco, destruição ou requisição decorrentes de qualquer ato de autoridade de fato ou de direito, civil ou militar e, em geral, todo ou qualquer ato ou consequência dessas ocorrências, bem como atos praticados por qualquer pessoa agindo ou em ligação com qualquer organização cujas atividades visem a derrubar pela força o governo ou instigar a sua queda, pela perturbação da ordem política e social do país por meio de atos de terrorismo, guerra, revolução, subversão e guerrilhas;**
- f. **Quaisquer perdas, destruição ou danos, de qualquer bens materiais, prejuízos e despesas emergentes ou quaisquer danos consequentes, ou qualquer responsabilidade legal de qualquer natureza, direta ou indiretamente causados por, resultantes de, ou para os quais tenham contribuído radiações ionizantes ou de contaminação por radioatividade de qualquer combustível nuclear ou de qualquer resíduo nuclear, resultante de combustão de material nuclear, bem como qualquer perda, destruição, dano ou responsabilidade legal direta ou indiretamente causados por, resultantes de, ou para os quais tenha contribuído material de armas nucleares, ficando, ainda, entendido que, para fins desta exclusão, combustão abrangerá qualquer processo auto sustentador de fissão nuclear;**
- g. **Descumprimento, por parte do Segurado, de suas obrigações, ônus, encargos, desembolsos e despesas de sua responsabilidade, assumidos e acordados no âmbito desta Apólice;**
- h. **Eventos de casos fortuitos ou de força maior, nos termos do Código Civil Brasileiro;**
- i. **Descumprimento das Obrigações Garantidas por parte do Tomador decorrente de atos, omissões ou fatos praticados por ou de responsabilidade do Segurado;**
- j. **Alteração das Obrigações Garantidas por esta Apólice, que tenham sido acordadas entre Segurado e Tomador, sem prévia anuência da Seguradora;**
- k. **Riscos ou Prejuízos provenientes de atos ilícitos dolosos, ou cometidos com culpa grave equiparável ao dolo praticados pelo Segurado, seus dirigentes, administradores e/ou representantes, nos termos do artigo 762 do Código Civil.**

3.2. Em nenhuma hipótese a Seguradora sucederá, contratual ou legalmente, o Tomador, nem mesmo será sub-rogada nas obrigações atribuídas ao Tomador no âmbito do edital ou carta convite. As Obrigações Garantidas da Seguradora estão limitadas ao descrito na Apólice. O Tomador e o Segurado se obrigam a tomar todas as medidas necessárias, judiciais ou extrajudiciais, para afastar qualquer tentativa de responsabilização da Seguradora por força de alegação de sucessão e/ou sub-rogação nas obrigações e responsabilidades do Tomador e/ou do Segurado.

4. Declarações Inexatas, Agravamento de Risco, Aviso Tardio de Sinistro e Perda de Direitos

4.1. O Segurado está ciente e concorda com as hipóteses de perda de direito e as suas obrigações e responsabilidades constantes dos artigos 765, 766, 768, 769 e 771 do Código Civil, bem como os direitos e faculdades da Seguradora emergentes de tais dispositivos legais.

4.2. Para fins do disposto no artigo 766 do Código Civil, ao aceitar a Apólice e/ou Endossos, conforme aplicável, o Segurado declara à Seguradora que até a data de emissão da presente Apólice e/ou Endossos, conforme aplicável, não há qualquer circunstância, evento ou Inadimplemento do Tomador referente à(s) Obrigação(ões) Garantida(s), que possa gerar uma Expectativa, Reclamação ou caracterização de Sinistro.

5. Pagamento do Prêmio

5.1. O Tomador é o responsável pelo pagamento do Prêmio, bem como de eventuais Prêmios adicionais decorrentes de alteração ou renovação da Apólice e atualização do LMG, por todo o prazo de vigência da Apólice.

5.2. A Apólice continuará em vigor mesmo se o Tomador não efetuar o pagamento do Prêmio nas datas convencionadas.

5.3. Se o Tomador não pagar, na data fixada, qualquer parcela do Prêmio devido, a Seguradora poderá executar a Apólice e/ou os instrumentos de contragarantia celebrados com o Tomador e eventuais garantidores, para satisfação integral do seu crédito, sem prejuízo de juros, multas e correção monetária.

6. Valor da Garantia

6.1. A responsabilidade da Seguradora não poderá, em hipótese alguma, ultrapassar o limite estabelecido a título de LMG da Apólice.

6.2. O LMG da Apólice não sofrerá qualquer tipo de atualização monetária durante a vigência do seguro, a não ser que de outra forma expressamente contratado e indicado no frontispício da Apólice.

6.3. O valor da Apólice poderá ser modificado nas hipóteses em que se façam necessárias alterações nas Obrigações Garantidas, conforme previstas no edital ou carta convite, ou deverá ser modificado caso as alterações tenham sido previamente estabelecidas neste. Para que isso ocorra, deverá haver solicitação expressa do Tomador, bem como aceitação expressa da Seguradora, mediante emissão de Endosso.

7. Reclamação do Sinistro

7.1. O Segurado comunicará à Seguradora a recusa do Tomador adjudicatário em assinar o contrato administrativo nas condições propostas, dentro do prazo estabelecido no edital ou carta convite, enviando à Seguradora a cópia de todos os documentos necessários para comprovar o Inadimplemento e os Prejuízos sofridos, data em que restará oficializada a Reclamação do Sinistro.

7.1.1. A Reclamação de Sinistro deverá ser formalizada mediante o envio dos seguintes documentos básicos:

- a. Cópia do Edital, bem como eventuais alterações posteriores ou retificações realizadas nestes, se houver;
- b. Cópia integral do processo administrativo que documentou a inadimplência do Tomador, acompanhado do respectivo trânsito em julgado, notificação ao Tomador e publicação no Diário Oficial;
- c. Cópias de atas, notificações, contranotificações, documentos, correspondências, inclusive e-mails, trocados entre o Segurado e o Tomador, relacionados à inadimplência do Tomador;
- d. Cópia do ato ou documento que certifique o resultado da licitação, indicando o Tomador como vencedor, quando aplicável;
- e. Cópia do termo de adjudicação;
- f. Cópia da convocação encaminhada ao Tomador adjudicatário para assinatura do contrato.

8. Procedimento de Regulação do Sinistro

8.1. A Seguradora poderá solicitar documentos e informações complementares àqueles inicialmente apresentados pelo Segurado, desde que sejam necessários à análise de cobertura da Reclamação de Sinistro apresentada pelo Segurado.

8.2. A Seguradora deverá apresentar Relatório Final de Regulação do Sinistro em até 30 (trinta) dias contados do recebimento da Reclamação do Sinistro devidamente instruída pelos documentos e informações citados acima. Caso a Seguradora solicite documentos e/ou informações complementares, nos termos da Cláusula 8.1, tal prazo será suspenso até que o documento e/ou informação seja devidamente apresentado, reiniciando sua contagem no primeiro dia útil subsequente.

8.3. O Relatório Final de Regulação do Sinistro deve expor de forma clara e objetiva sobre existência de cobertura ou, conforme o caso, as razões técnico-legais para eventual negativa de cobertura ou declaração de isenção ou extinção de cobertura ou responsabilidade da Seguradora.

8.4. No caso de decisão judicial ou decisão arbitral, que impeça ou suspenda os efeitos de Reclamação de Sinistro, o prazo de 30 (trinta) dias será suspenso, reiniciando sua contagem a partir do primeiro dia útil subsequente a revogação da decisão ou ausência de efeito suspensivo ao recurso.

9. Liquidação do Sinistro

9.1. Caracterizado o Sinistro, a Seguradora, no prazo previsto na Cláusula 8.2, pagará a Indenização ao Segurado, até o LMG previsto na Apólice e na extensão do Prejuízo efetivamente apurado. Esgotado o LMG, haverá a baixa da Apólice e quitação ampla, geral e irrestrita da Seguradora em relação ao Segurado e quaisquer terceiros.

9.2. O não pagamento da indenização no prazo previsto nesta cláusula implicará na aplicação de juros de mora à Seguradora *pro-rata temporis*, com base taxa que estiver em vigor para a mora do pagamento de impostos devidos à Fazenda Nacional, sem prejuízo da atualização monetária, a partir da data de exigibilidade da obrigação da Seguradora pelo Segurado, com base na variação do IPCA/IBGE – Índice de Preços ao Consumidor Amplo da Fundação Instituto Brasileiro de Geografia e Estatística – ou índice que vier a substituí-lo.

10. Extinção da Cobertura e/ou Responsabilidade da Seguradora

10.1. A responsabilidade da Seguradora extinguir-se-á, de pleno direito, quando ocorrer qualquer das seguintes situações abaixo:

- a. término da vigência prevista na Apólice ou ao final do prazo prorrogado por meio de Endosso, sem que qualquer Expectativa de Sinistro tenha sido apresentada pelo Segurado;
- b. declaração expressa do Segurado atestando o cumprimento das Obrigações Garantidas;

- c. quando o contrato administrativo for definitivamente formalizado pelo Tomador, nos termos do edital ou carta convite;
- d. extinção, por qualquer motivo, do edital ou carta convite;
- e. quando o Segurado e a Seguradora assim o acordarem; ou
- f. quando o pagamento da Indenização ao Segurado atingir o LMG da Apólice.

10.2. A responsabilidade da Seguradora, nos termos da Apólice, se limita aos Prejuízos decorrentes dos eventos de Inadimplementos ocorridos durante a vigência da Apólice e nos estritos termos desta e do edital ou carta convite.

11. Sub-rogação

11.1. Realizado o pagamento de qualquer quantia pela Seguradora, seja a que título ou natureza jurídica for, a Seguradora se sub-rogará nos direitos e poderes do Segurado contra o Tomador e/ou terceiros cujos atos ou fatos tenham dado causa ao Sinistro. A Seguradora poderá se utilizar da presente Apólice, isoladamente ou em conjunto com outros instrumentos, como título executivo extrajudicial para satisfação de seu crédito, em juízo ou fora dele.

11.2. Será ineficaz qualquer ato eventualmente praticado pelo Segurado que diminua ou extinga os direitos de sub-rogação da Seguradora. Além disso, o Segurado deverá evitar esforços e praticar todos os atos necessários e legalmente permitidos para que a Seguradora exercite, de forma tempestiva e eficiente, o seu direito de sub-rogação.

12. Cancelamento Antecipado da Garantia

12.1. Caso ocorra o cancelamento antecipado da garantia antes de seu período de vigência por extinção do edital/carta convite ou por liberação expressa do Segurado, a Seguradora terá direito a reter total ou parcialmente o Prêmio pago, bem como cobrar eventual Prêmio vencido, vincendo, reembolsos e/ou penalidades do Tomador, na forma livremente negociada entre Tomador e Seguradora.

12.1.1. Na hipótese de o Tomador fazer jus à devolução de parcela do prêmio em caso de cancelamento antecipado da garantia, após a retenção do Prêmio Mínimo realizada pela Seguradora, o valor devolvido será calculado de maneira proporcional, levando-se em conta o prazo de vigência da Apólice e o tempo de cobertura transcorrido, exceto quando outro critério de cálculo for adotado entre as partes.

13. Resolução de Controvérsias

13.1. As controvérsias decorrentes desta Apólice e seus endossos serão resolvidas no foro de domicílio do Segurado e/ou beneficiário, exceto se de outra forma disposto no frontispício da Apólice.

14. Vigência

14.1. A vigência da Apólice observará o mesmo prazo previsto para a execução das Obrigações Garantidas previstas no edital/carta convite, exceto quando este expressamente indicar de outra forma.

14.2. Caso a vigência das Obrigações Garantidas seja prorrogada, a Seguradora poderá, a seu exclusivo critério, emitir Endosso para prorrogação da vigência da Apólice, mediante análise do risco correspondente e cobrança do Tomador, se for o caso, do respectivo Prêmio. A não renovação da Apólice não consiste em hipótese de Sinistro.

14.3. Caso a vigência da Apólice seja inferior à vigência das Obrigações Garantidas, a Seguradora assegurará a manutenção da cobertura enquanto houver risco a ser coberto, mediante a comprovação da manutenção da capacidade técnico-financeira do Tomador e da apresentação de declaração, firmada pelo Segurado, atestando a regularidade na execução das Obrigações Garantidas. A manutenção de cobertura tratada nesta cláusula ocorrerá mediante a emissão de Endosso, sendo o Tomador responsável pelo recolhimento do respectivo Prêmio.

14.3.1. O Tomador poderá se opor à renovação somente se comprovar não haver mais risco a ser coberto pela Apólice ou se apresentada nova garantia aceita pelo Segurado.

15. Notificação

15.1. Eventual notificação à Seguradora com relação à Apólice deverá ser remetida para o endereço cadastrado no site da SUSEP (www.susep.gov.br), aos cuidados do departamento jurídico e do departamento de sinistros.

16. Beneficiários

16.1. Quando houver a indicação de Beneficiário(s) no frontispício da Apólice, os quais devem possuir relação com as Obrigações Garantidas, a Indenização será paga a este(s) na hipótese de ser reconhecida a existência de cobertura para o Sinistro.

16.2. A indicação de Beneficiário(s) não desobriga o Segurado do cumprimento de todas as obrigações constantes do edital/carta convite e da Apólice.

17. Concorrência de Garantias

17.1. Quando esta Apólice concorrer com outras garantias eventualmente oferecidas pelo Tomador ao Segurado, estas deverão ser executadas concomitante e proporcionalmente.

17.2. É vedada a utilização de mais de um Seguro Garantia para cobrir as mesmas Obrigações Garantidas do objeto principal, salvo no caso de apólices complementares.

18. Franquias e Participação Obrigatória do Segurado



18.1. O estabelecimento de franquias, participações obrigatórias do segurado e/ou prazo de carência será permitido mediante expressa anuência do segurado e consignado nas condições da apólice.

19. Outras Disposições

19.1. Este seguro é contratado a primeiro risco absoluto.

19.2. A aceitação do seguro estará sujeita à análise do risco pela Seguradora.

19.3. A contratação e/ou a alteração do contrato de seguro somente poderá ser feita mediante a aceitação do risco pela sociedade Seguradora.

19.3.1. O Segurado e o Tomador deverão notificar à Seguradora imediatamente quaisquer alterações das Obrigações Garantidas, sob pena de perda de direito à Indenização nos termos do item "j" da Cláusula 3.1.

19.3.2. A Seguradora terá o prazo de 15 (quinze) dias para se manifestar sobre a aceitação ou não do risco, ou ainda, sobre sua alteração.

19.3.2.1. No caso de solicitação pela Seguradora de documentos complementares para análise e aceitação do risco, ou da alteração proposta, o prazo para análise do risco será suspenso, voltando a correr a partir da data em que se der a entrega da documentação.

19.4. Cabe ao Tomador e ao Segurado a conferência das condições e termos da Apólice e/ou eventuais Endossos, conforme aplicável, estando de pleno acordo que a Seguradora a preste e cumpra, tal como disposto no presente documento.

19.5. Tomador e Segurado reconhecem que a validade do presente negócio jurídico e a eficácia do contrato de seguro é vinculada à aceitação do Segurado da presente Apólice e/ou eventuais Endossos, conforme aplicável, em sua integralidade.

19.6. O registro do produto é automático e não representa aprovação ou recomendação por parte da SUSEP.

19.7. O Segurado poderá consultar a situação cadastral do corretor de seguros e da Seguradora no sítio eletrônico www.susep.gov.br.





RJ CONSTRUÇÕES E SERVIÇOS LTDA-EPP
CREA PJ Nº 0000011588EMMA
CNPJ:01.934.896/0001-49

CARTA PROPOSTA

CONCORRÊNCIA ELETRÔNICA Nº 01/2025
PROCESSO ADMINISTRATIVO Nº 027/2025
CÂMARA MUNICIPAL DE TIMON - MA
AO PREGOEIRO E EQUIPE DE APOIO.

Prezados Senhores,
Pelo presente, submetemos à apreciação de V. Sra. a nossa proposta relativa à licitação em epígrafe, assumindo inteira responsabilidade por quaisquer erros ou omissões que venham a ser verificados na preparação.

Objeto: Contratação de empresa do ramo pertinente para a Execução de serviços de reforma e adequação predial nas instalações da Câmara Municipal de Timon – MA, conforme especificações e quantidades constantes no respectivo PROJETO BÁSICO (ANEXO I), documentos, que passam a fazer parte integrante deste edital

PROPONENTE:

RAZÃO SOCIAL: RJ CONSTRUCOES E SERVICOS LTDA

CNPJ: 01.934.896/0001-49

ENDEREÇO: Av. Otávio Passos nº 130, Bairro Goiabal, Pedreiras - MA, CEP: 65725-000

FONE: (99) 08859-4543

EMAIL: construtorarjslz@hotmail.com

REPRESENTANTE LEGAL:

NOME: FRANCISCO REVIL DE SOUSA JUNIOR

CPF: 723.484.373-68

RG: 275527948 SSP MA

NACIONALIDADE: BRASILEIRO

PROFISSÃO: EMPRESÁRIO

ENDEREÇO COMPLETO: Av. Otávio Passos nº 130, Bairro Goiabal, Pedreiras - MA, CEP: 65725-000

PRAZO DE VALIDADE DA PROPOSTA: 60 (sessenta) dias.

VALOR PROPOSTA READEQUADA: R\$ 667.454,03 (seiscentos e sessenta e sete mil e quatrocentos e cinquenta e quatro reais e três centavos).

Declaramos que estamos ciente e concordamos com as condições contidas no edital e seus anexos, bem como de que a proposta apresentada compreende a integralidade dos custos para atendimento dos direitos trabalhistas assegurados na Constituição Federal, nas leis trabalhistas, nas normas infralegais, nas convenções coletivas de trabalho e nos termos de ajustamento de conduta vigentes na data de sua entrega em definitivo e que cumpre plenamente os requisitos de habilitação definidos no instrumento convocatório.

NO CASO DE MICROEMPRESA E EMPRESA DE PEQUENO PORTE, ASSINALE:

(X) Declaramos para os devidos fins, que somos Microempresa ou Empresa de Pequeno Porte, nos termos da Lei Complementar nº 123/2006 e suas alterações, e que fazemos prova de tal condição com os documentos enviados – DOCUMENTAÇÃO, conforme previsto no Edital.



RJ CONSTRUÇÕES E SERVIÇOS LTDA-EPP
CREA PJ Nº 0000011588EMMA
CNPJ:01.934.896/0001-49

IMPORTANTE:

- 1) Fica a municipalidade com o direito assegurado de contratar ou rejeitar esta proposta se assim lhe convier, sem que ao fornecedor caiba qualquer reclamação ou indenização.
- 2) A assinatura do fornecedor implica na sua total aceitação das regras deste processo licitatório.
- 3) Declaramos que nesta proposta estão incluídas eventuais vantagens e/ou abatimentos, impostos, transporte (carga e descarga) até o destino, taxas e encargos sociais, obrigações trabalhistas, previdenciárias, fiscais e comerciais e outras quaisquer que incidam sobre a contratação.

PEDREIRAS - MA, 23, DEZEMBRO DE 2025

JONATHAN PEREIRA
LEAL DE
OLIVEIRA:61751897362

Assinado de forma digital por
JONATHAN PEREIRA LEAL DE
OLIVEIRA:61751897362
Dados: 2025.12.23 16:41:33
-03'00'

JONATHAN PEREIRA LEAL DE OLIVEIRA
REGISTRO PROFISSIONAL CREA Nº 1919568336
ENGENHEIRO CIVIL

RJ CONSTRUCOES E
SERVICOS
LTDA:01934896000149

Assinado de forma digital por RJ
CONSTRUCOES E SERVICOS
LTDA:01934896000149
Dados: 2025.12.23 16:41:47
-03'00'

RJ CONSTRUCOES E SERVICOS LTDA
CNPJ 01.934.896/0001-49
FRANCISCO REVIL DE SOUSA JUNIOR
CPF nº 723.484.373-68



RJ CONSTRUÇÕES E SERVIÇOS LTDA
CREA PJ N° 0000011588 MA
CNPJ:01.934.896/0001-49

ORÇAMENTO SINTÉTICO			
PROPONENTE: CÂMARA MUNICIPAL DE TIMON - MA			
OBJETO: CONTRATAÇÃO DE EMPRESA DO RAMO PERTINENTE PARA A EXECUÇÃO DE SERVIÇOS DE REFORMA E ADEQUAÇÃO PREDIAL NAS INSTALAÇÕES DA CÂMARA MUNICIPAL DE TIMON - MA			
ENDEREÇO: AV. PAULO RAMOS S/N - BAIRRO CENTRO - CEP: 65.630-140 - TIMON-MARANHÃO			
EMPRESA: RJ CONSTRUÇÕES E SERVIÇOS LTDA CNPJ: 01.934.896/0001-49			
BASE DE PREÇOS: ORSE (SE) 2025/09 - SUDECAP (MG) 2025/07 - SINAPI (MA) 2025/09 - VALORES SEM DESONERAÇÃO			
ENCARGOS SOCIAIS: HORISTA = 104,19% - MENSALISTA = 63,32% - SEM DESONERAÇÃO			
BDI: 19,72%			
LICITAÇÃO: CONCORRÊNCIA ELETRÔNICO N° 001/2025		DATA E HORA : 23/12/2025 - 10:00 H	
PROCESSO ADMINISTRATIVO N° 027/2025			
ITEM	DISCRIMINAÇÃO	TOTAL	%
1	SERVIÇOS PRELIMINARES	R\$ 8.556,76	1,28
2	REFORMA BANHEIRO	R\$ 72.281,49	10,83
3	PISO EXTERNO	R\$ 33.844,08	5,07
4	RAMPAS DE ACESSIBILIDADE DENTRO DO PRÉDIO	R\$ 3.993,61	0,60
5	ESQUADRIAS	R\$ 5.823,72	0,87
6	METAL	R\$ 1.761,66	0,26
7	SINALIZAÇÃO	R\$ 12.097,70	1,81
8	REVISÃO COBERTURA	R\$ 9.075,00	1,36
9	PINTURA GERAL	R\$ 134.420,29	20,14
10	BANHEIRO GABINETES	R\$ 329.279,28	49,33
11	ADMINISTRATIVO	R\$ 56.320,44	8,44
		VALOR TOTAL: R\$ 667.454,03	100,00%
SEISCENTOS E SESSENTA E SETE MIL E QUATROCENTOS E CINQUENTA E QUATRO REAIS E TRÊS CENTAVOS			

JONATHAN PEREIRA LEAL DE OLIVEIRA:617 51897362
Assinado de forma digital por JONATHAN PEREIRA LEAL DE OLIVEIRA:617518973
Dados: 2025.12.23 16:30:11 -03'00'

Jonathan Pereira Leal de Oliveira
Engenheiro Civil
CREA-PI n° 191.956.833-6
Visto 121536 MA

RJ CONSTRUCOES E SERVICOS LTDA:01934896000149
Assinado de forma digital por RJ CONSTRUCOES E SERVICOS LTDA:01934896000149
Dados: 2025.12.23 16:25:47 -03'00'

RJ Construções e Serviços LTDA.
CNPJ: 01.934.896/0001-49



ORÇAMENTO ANALÍTICO									
PROponente: CÂMARA MUNICIPAL DE TIMON - MA									
Objeto: CONTRATAÇÃO DE EMPRESA DO RAMO PERTINENTE PARA A EXECUÇÃO DE SERVIÇOS DE REFORMA E ADEQUAÇÃO PREDIAL NAS INSTALAÇÕES DA CÂMARA MUNICIPAL DE TIMON - MA									
Endereço: AV. PAULO RAMOS S/N - BAIRRO CENTRO - CEP: 65.630-140 - TIMON-MARANHAO									
Empresa: RJ CONSTRUÇÕES E SERVIÇOS LTDA CNPJ: 01.934.896/0001-49									
Base de Preços: ORSE (SE) 2025/09 - SUDECAP (MG) 2025/07 - SINAPI (MA) 2025/09 - VALORES SEM DESONERAÇÃO									
Encargos Sociais: HORISTA = 104,19% - MENSALISTA = 63,32% - SEM DESONERAÇÃO									
BDI: 19,72%									
Licitação: CONCORRÊNCIA ELETRÔNICO Nº 001/2025			DATA E HORA: 23/12/2025 - 10:00 H			PROCESSO ADMINISTRATIVO Nº 027/2025			
ITEM	CÓDIGO	DESCRIÇÃO	FORTE	UNID	QUANTIDADE	PREÇO UNITÁRIO SEM BDI R\$	PREÇO UNITÁRIO COM BDI R\$	PREÇO TOTAL SEM BDI R\$	PREÇO TOTAL COM BDI R\$
1 SERVIÇOS PRELIMINARES								R\$ 7.147,88	R\$ 8.558,75
1.1	103689	FORNECIMENTO E INSTALAÇÃO DE PLACA DE OBRA COM CHAPA GALVANIZADA E ESTRUTURA DE MADEIRA. AF_03/2022 PS	SINAPI	M2	3,00	R\$ 341,75	R\$ 409,14	R\$ 1.025,25	R\$ 1.227,42
1.2	COMP-66256	PROJETO HIDRAULICO / SANITARIO EXCLUSIVE PAPEL VEGETAL	COMPOSIÇÕES PRÓPRIAS	A1	1,00	R\$ 1.006,31	R\$ 1.204,75	R\$ 1.006,31	R\$ 1.204,75
1.3	COMP-102639	PROJETO ELETRICO EXCLUSIVE PAPEL VEGETAL	COMPOSIÇÕES PRÓPRIAS	A1	1,00	R\$ 991,47	R\$ 1.186,99	R\$ 991,47	R\$ 1.186,99
1.4	98458	TAPUME COM COMPENSADO DE MADEIRA. AF_03/2024	SINAPI	M2	40,00	R\$ 77,36	R\$ 92,62	R\$ 3.094,40	R\$ 3.704,80
1.5	97113	APLICAÇÃO DE LONA PLÁSTICA PARA EXECUÇÃO DE PAVIMENTOS DE CONCRETO. AF_04/2022	SINAPI	M2	400,00	R\$ 2,09	R\$ 2,50	R\$ 836,00	R\$ 1.000,00
1.6	S10719	PLACA DE INDICATIVA EM ACRÍLICO E ADESIVO, COM SINALIZAÇÃO PARA DEFICIENTES, DIM.: 12 X 30 CM	ORSE	UN	5,00	R\$ 38,89	R\$ 46,56	R\$ 194,45	R\$ 232,80
2 REFORMA BANHEIRO								R\$ 60.375,14	R\$ 72.281,49
2.1 DEMOLIÇÃO								R\$ 4.024,23	R\$ 4.818,46
2.1.1	97622	DEMOLIÇÃO DE ALVENARIA DE BLOCO FURADO, DE FORMA MANUAL, SEM REAPROVEITAMENTO. AF_09/2023	SINAPI	M3	6,50	R\$ 44,70	R\$ 53,51	R\$ 290,55	R\$ 347,82
2.1.2	97633	DEMOLIÇÃO DE REVESTIMENTO CERÂMICO, DE FORMA MANUAL, SEM REAPROVEITAMENTO. AF_09/2023	SINAPI	M2	41,74	R\$ 17,97	R\$ 21,51	R\$ 750,07	R\$ 897,83
2.1.3	104790	DEMOLIÇÃO DE PISO DE CONCRETO SIMPLES, DE FORMA MECANIZADA COM MARTELETE, SEM REAPROVEITAMENTO. AF_09/2023	SINAPI	M3	1,80	R\$ 86,17	R\$ 103,16	R\$ 155,11	R\$ 185,69
2.1.4	97641	REMOÇÃO DE FORRO DE GESSO, DE FORMA MANUAL, SEM REAPROVEITAMENTO. AF_09/2023	SINAPI	M2	28,26	R\$ 2,31	R\$ 2,77	R\$ 65,28	R\$ 78,28
2.1.5	97665	REMOÇÃO DE LUMINÁRIAS, DE FORMA MANUAL, SEM REAPROVEITAMENTO. AF_09/2023	SINAPI	UN	4,00	R\$ 1,42	R\$ 1,70	R\$ 5,68	R\$ 6,80
2.1.6	97660	REMOÇÃO DE INTERRUPTORES/TOMADAS ELÉTRICAS, DE FORMA MANUAL, SEM REAPROVEITAMENTO. AF_09/2023	SINAPI	UN	2,00	R\$ 0,52	R\$ 0,62	R\$ 1,04	R\$ 1,24
2.1.7	97661	REMOÇÃO DE CABOS ELÉTRICOS, COM SEÇÃO DE 10 MM², FORMA MANUAL, SEM REAPROVEITAMENTO. AF_09/2023	SINAPI	M	80,00	R\$ 0,55	R\$ 0,66	R\$ 44,00	R\$ 52,80
2.1.8	100982	CARGA, MANOBRA E DESCARGA DE ENTULHO EM CAMINHÃO BASCULANTE 10 M³ - CARGA COM ESCAVADEIRA HIDRÁULICA (ÇAÇAMBA DE 0,80 M³ / 111 HP) E DESCARGA LIVRE (UNIDADE: M3). AF_07/2020	SINAPI	M3	350,00	R\$ 7,75	R\$ 9,28	R\$ 2.712,50	R\$ 3.248,00
2.2 CONTRAPISO								R\$ 1.435,61	R\$ 1.718,77
2.2.1	87702	CONTRAPISO EM ARGAMASSA TRAÇO 1:4 (CIMENTO E AREIA), PREPARO MANUAL, APLICADO EM ÁREAS SECAS SOBRE LAJE, NÃO ADERIDO, ACABAMENTO NÃO REFORÇADO, ESPESURA 6CM. AF_07/2021	SINAPI	M2	28,26	R\$ 50,80	R\$ 60,82	R\$ 1.435,61	R\$ 1.718,77
2.3 IMPERMEABILIZAÇÃO								R\$ 2.018,94	R\$ 2.414,63
2.3.1	98558	TRATAMENTO DE RALO OU PONTO EMERGENTE COM ARGAMASSA POLIMÉRICA / MEMBRANA ACRÍLICA REFORÇADA COM TELA DE POLIÉSTER (MAV). AF_09/2023	SINAPI	UN	4,00	R\$ 7,55	R\$ 9,04	R\$ 30,20	R\$ 36,16
2.3.2	98556	IMPERMEABILIZAÇÃO DE SUPERFÍCIE COM ARGAMASSA POLIMÉRICA / MEMBRANA ACRÍLICA, 4 DEMÃOS, REFORÇADA COM VEU DE POLIÉSTER (MAV). AF_09/2023	SINAPI	M2	43,19	R\$ 46,00	R\$ 55,07	R\$ 1.986,74	R\$ 2.378,47
2.4 ELÉTRICA								R\$ 1.813,14	R\$ 2.170,88
2.4.1	00043104	CAIXA DE PASSAGEM ELÉTRICA, PARA PISO, EM PVC, DIMENSÕES DE 3/4" A 4"	SINAPI	UN	2,00	R\$ 691,96	R\$ 828,41	R\$ 1.383,92	R\$ 1.656,82
2.4.2	91940	CAIXA RETANGULAR 4" X 2" MÉDIA (1,30 M DO PISO), PVC, INSTALADA EM PAREDE - FORNECIMENTO E INSTALAÇÃO. AF_03/2023	SINAPI	UN	6,00	R\$ 13,87	R\$ 16,61	R\$ 83,22	R\$ 99,66
2.4.3	91855	ELETRODUTO FLEXÍVEL CORRUGADO REFORÇADO, PVC, DN 25 MM (3/4"), PARA CIRCUITOS TERMINAIS, INSTALADO EM PAREDE - FORNECIMENTO E INSTALAÇÃO. AF_03/2023	SINAPI	M	40,00	R\$ 8,65	R\$ 10,36	R\$ 346,00	R\$ 414,40



ORÇAMENTO ANALÍTICO									
PROponente: CAMARA MUNICIPAL DE TIMON - MA									
Objeto: CONTRATAÇÃO DE EMPRESA DO RAMO PERTINENTE PARA A EXECUÇÃO DE SERVIÇOS DE REFORMA E ADEQUAÇÃO PREDIAL NAS INSTALAÇÕES DA CAMARA MUNICIPAL DE TIMON - MA									
Endereço: AV. PAULO RAMOS S/N - BAIRRO CENTRO - CEP: 65.630-140 - TIMON-MARANHAO									
Empresa: RJ CONSTRUÇÕES E SERVIÇOS LTDA CNPJ: 01.934.896/0001-49									
Base de Preços: ORSE (SE) 2025/09 - SUDECAP (MG) 2025/07 - SINAPI (MA) 2025/09 - VALORES SEM DESONERAÇÃO									
Encargos Sociais: HORISTA = 104,19% - MENSALISTA = 63,32% - SEM DESONERAÇÃO									
BDI: 19,72%									
Licitação: CONCORRÊNCIA ELETRÔNICA Nº 001/2025			Data e Hora: 23/12/2025 - 10:00 H			Processo Administrativo Nº 027/2025			
ITEM	CÓDIGO	DESCRIÇÃO	FORTE	UNID	QUANTIDADE	PREÇO UNITÁRIO SEM BDI R\$	PREÇO UNITÁRIO COM BDI R\$	PREÇO TOTAL SEM BDI R\$	PREÇO TOTAL COM BDI R\$
2.5 ELÉTRICA - FIAÇÃO, INTERRUPTORES E TOMADAS								R\$ 2.476,06	R\$ 2.963,84
2.5.1	91926	CABO DE COBRE FLEXÍVEL ISOLADO, 2,5 MM², ANTI-CHAMA 450/750 V, PARA CIRCUITOS TERMINAIS - FORNECIMENTO E INSTALAÇÃO. AF_03/2023	SINAPI	M	160,00	R\$ 3,62	R\$ 4,33	R\$ 579,20	R\$ 692,80
2.5.2	91959	INTERRUPTOR SIMPLES (2 MÓDULOS), 10A/250V, INCLUINDO SUPORTE E PLACA - FORNECIMENTO E INSTALAÇÃO. AF_03/2023	SINAPI	UN	2,00	R\$ 32,95	R\$ 39,45	R\$ 65,90	R\$ 78,90
2.5.3	COMP-020	LUMINÁRIA PAINEL LED EMBUTIR 18W QUADRADA, 6000K DA G-LIGHT OU SIMILAR - REV 01_11/2021	COMPOSIÇÕES PRÓPRIAS	UND	8,00	R\$ 64,76	R\$ 77,53	R\$ 518,08	R\$ 620,24
2.5.4	112838	ALARME BANHEIRO PNE DEFICIENTE FÍSICO CONFORME NBR 9050 COM ACIONADOR	ORSE	UN	2,00	R\$ 543,64	R\$ 650,85	R\$ 1.087,28	R\$ 1.301,70
2.5.5	91928	CABO DE COBRE FLEXÍVEL ISOLADO, 4 MM², ANTI-CHAMA 450/750 V, PARA CIRCUITOS TERMINAIS - FORNECIMENTO E INSTALAÇÃO. AF_03/2023	SINAPI	M	40,00	R\$ 5,64	R\$ 6,75	R\$ 225,60	R\$ 270,00
2.6 REVESTIMENTOS								R\$ 7.618,75	R\$ 9.121,46
2.6.1	87531	EMBOÇO, EM ARGAMASSA TRAÇO 1:2:6, PREPARO MECÂNICO, APLICADO MANUALMENTE EM PAREDES INTERNAS DE AMBIENTES COM ÁREA ENTRE 5M² E 10M², E = 17,5MM, COM TALISCAS. AF_03/2024	SINAPI	M2	59,65	R\$ 28,24	R\$ 33,81	R\$ 1.684,52	R\$ 2.016,77
2.6.2	87269	REVESTIMENTO CERÂMICO PARA PAREDES INTERNAS COM PLACAS TIPO ESMALTADA DE DIMENSÕES 25X35 CM APLICADAS NA ALTURA INTEIRA DAS PAREDES. AF_02/2023_PE	SINAPI	M2	59,65	R\$ 52,52	R\$ 62,88	R\$ 3.132,82	R\$ 3.750,79
2.6.3	87263	REVESTIMENTO CERÂMICO PARA PISO COM PLACAS TIPO PORCELANATO DE DIMENSÕES 60X60 CM APLICADA EM AMBIENTES DE ÁREA MAIOR QUE 10 M². AF_02/2023_PE	SINAPI	M2	28,26	R\$ 99,13	R\$ 118,68	R\$ 2.801,41	R\$ 3.353,90
2.7 INSTALAÇÕES HIDRÁULICAS								R\$ 5.551,59	R\$ 6.646,47
2.7.1	89402	TUBO, PVC, SOLDÁVEL, DE 25MM, INSTALADO EM RAMAL DE DISTRIBUIÇÃO DE ÁGUA - FORNECIMENTO E INSTALAÇÃO. AF_06/2022	SINAPI	M	19,00	R\$ 9,18	R\$ 10,99	R\$ 174,42	R\$ 208,81
2.7.2	89987	REGISTRO DE GAVETA BRUTO, LATÃO, ROSCÁVEL, 3/4", COM ACABAMENTO E CANOPLA CROMADOS - FORNECIMENTO E INSTALAÇÃO. AF_08/2021	SINAPI	UN	4,00	R\$ 48,84	R\$ 58,47	R\$ 195,36	R\$ 233,88
2.7.3	100859	MICTÓRIO SIFONADO LOUÇA BRANCA PARA ENTRADA DE ÁGUA EMBUTIDA - PADRÃO ALTO - FORNECIMENTO E INSTALAÇÃO. AF_01/2020	SINAPI	UN	3,00	R\$ 742,05	R\$ 888,38	R\$ 2.226,15	R\$ 2.665,14
2.7.4	100853	TORNEIRA CROMADA DE MESA PARA LAVATORIO, TIPO MONOCOMANDO. AF_01/2020	SINAPI	UN	8,00	R\$ 369,47	R\$ 442,33	R\$ 2.955,76	R\$ 3.538,64
2.8 INSTALAÇÕES SANITÁRIAS								R\$ 1.359,20	R\$ 1.627,23
2.8.1	99270	POÇO DE INSPEÇÃO CIRCULAR PARA DRENAGEM, EM CONCRETO PRÉ-MOLDADO, DIÂMETRO INTERNO = 0,60 M, PROFUNDIDADE = 1,40 M, EXCLUINDO TAMPÃO. AF_12/2020	SINAPI	UN	1,00	R\$ 504,00	R\$ 603,39	R\$ 504,00	R\$ 603,39
2.8.2	89798	TUBO PVC, SERIE NORMAL, ESGOTO PREDIAL, DN 50 MM, FORNECIDO E INSTALADO EM PRUMADA DE ESGOTO SANITÁRIO OU VENTILAÇÃO. AF_08/2022	SINAPI	M	32,50	R\$ 9,29	R\$ 11,12	R\$ 301,93	R\$ 361,40
2.8.3	89617	TE, PVC, SOLDÁVEL, DN 25MM, INSTALADO EM PRUMADA DE ÁGUA - FORNECIMENTO E INSTALAÇÃO. AF_06/2022	SINAPI	UN	4,00	R\$ 5,51	R\$ 6,60	R\$ 22,04	R\$ 26,40
2.8.4	89481	JOELHO 90 GRAUS, PVC, SOLDÁVEL, DN 25MM, INSTALADO EM PRUMADA DE ÁGUA - FORNECIMENTO E INSTALAÇÃO. AF_06/2022	SINAPI	UN	2,00	R\$ 3,90	R\$ 4,67	R\$ 7,80	R\$ 9,34
2.8.5	89714	TUBO PVC, SERIE NORMAL, ESGOTO PREDIAL, DN 100 MM, FORNECIDO E INSTALADO EM RAMAL DE DESCARGA OU RAMAL DE ESGOTO SANITÁRIO. AF_08/2022	SINAPI	M	8,50	R\$ 27,49	R\$ 32,91	R\$ 233,67	R\$ 279,74
2.8.6	104004	TE, PVC, SOLDÁVEL, DN 50MM, INSTALADO EM RAMAL DE DISTRIBUIÇÃO DE ÁGUA - FORNECIMENTO E INSTALAÇÃO. AF_06/2022	SINAPI	UN	4,00	R\$ 21,38	R\$ 25,60	R\$ 85,52	R\$ 102,40
2.8.7	89501	JOELHO 90 GRAUS, PVC, SOLDÁVEL, DN 50MM, INSTALADO EM PRUMADA DE ÁGUA - FORNECIMENTO E INSTALAÇÃO. AF_06/2022	SINAPI	UN	8,00	R\$ 10,27	R\$ 12,30	R\$ 82,16	R\$ 98,40
2.8.8	00011732	GRELHA FIXA, PVC CROMADA, REDONDA, 150 MM, PARA RALOS E CAIXAS	SINAPI	UN	4,00	R\$ 30,52	R\$ 36,54	R\$ 122,08	R\$ 146,16



ORÇAMENTO ANALÍTICO									
PROPOSTANTE: CÂMARA MUNICIPAL DE TIMON - MA									
OBJETO: CONTRATAÇÃO DE EMPRESA DO RAMO PERTINENTE PARA A EXECUÇÃO DE SERVIÇOS DE REFORMA E ADEQUAÇÃO PREDIAL NAS INSTALAÇÕES DA CÂMARA MUNICIPAL DE TIMON - MA									
ENDEREÇO: AV. PAULO RAMOS S/N - BAIRRO CENTRO - CEP: 65.630-140 - TIMON-MARANHAO									
EMPRESA: RJ CONSTRUÇÕES E SERVIÇOS LTDA - CNPJ: 01.934.896/0001-49									
BASE DE PREÇOS: ORSE (SE) 2025/09 - SUDECAP (MG) 2025/07 - SINAPI (MA) 2025/09 - VALORES SEM DESONERAÇÃO									
ENCARGOS SOCIAIS: HORISTA = 104,19% - MENSALISTA = 63,32% - SEM DESONERAÇÃO									
BDI: 19,72%									
LICITAÇÃO: CONCORRÊNCIA ELETRÔNICA Nº 001/2025			DATA E HORA: 23/12/2025 - 10:00 H			PROCESSO ADMINISTRATIVO Nº 027/2025			
ITEM	CÓDIGO	DESCRIÇÃO	FORNE	UNID	QUANTIDADE	PREÇO UNITÁRIO SEM BDI R\$	PREÇO UNITÁRIO COM BDI R\$	PREÇO TOTAL SEM BDI R\$	PREÇO TOTAL COM BDI R\$
2.9 FORRO								R\$ 1.164,03	R\$ 1.393,50
2.9.1	96109	FORRO EM PLACAS DE GESSO, PARA AMBIENTES RESIDENCIAIS. AF_08/2023_PS	SINAPI	M2	28,26	R\$ 41,19	R\$ 49,31	R\$ 1.164,03	R\$ 1.393,50
2.10 ESQUADRIAS								R\$ 10.013,62	R\$ 11.988,34
2.10.1	90825	PORTA DE MADEIRA, MACIÇA (PESADA OU SUPERPESADA), 90X210CM, ESPESSURA DE 3,5CM, INCLUSO DOBRADIÇAS - FORNECIMENTO E INSTALAÇÃO. AF_12/2019	SINAPI	UN	2,00	R\$ 661,07	R\$ 791,43	R\$ 1.322,14	R\$ 1.582,86
2.10.2	100874	PUXADOR PARA PCD, FIXADO NA PORTA - FORNECIMENTO E INSTALAÇÃO. AF_01/2020	SINAPI	UN	2,00	R\$ 244,46	R\$ 292,67	R\$ 488,92	R\$ 585,34
2.10.3	91338	PORTA DE ALUMÍNIO DE ABRIR COM LAMBRI, COM GUARNIÇÃO, FIXAÇÃO COM PARAFUSOS - FORNECIMENTO E INSTALAÇÃO. AF_12/2019	SINAPI	M2	12,44	R\$ 659,37	R\$ 789,40	R\$ 8.202,56	R\$ 9.820,14
2.11 GRANITO								R\$ 14.599,15	R\$ 17.478,14
2.11.1	00011692	BANCADA/ BANCA/ BALCAO/ TAMPO EM MARMORE BRANCO COMUM, POLIDO, LISO, ACABAMENTO RETO, E= *3" CM (SEM FURROS)	SINAPI	M2	2,31	R\$ 801,89	R\$ 960,02	R\$ 1.852,37	R\$ 2.217,65
2.11.2	102253	DIVISÓRIA SANITÁRIA, TIPO CABINE, EM GRANITO CINZA POLIDO, ESP = 3CM, ASSENTADO COM ARGAMASSA COLANTE AC III-E, EXCLUSIVE FERRAGENS. AF_01/2021	SINAPI	M2	18,92	R\$ 673,72	R\$ 806,58	R\$ 12.746,78	R\$ 15.260,49
2.12 LOUÇAS								R\$ 5.764,72	R\$ 6.901,48
2.12.1	95472	VASO SANITÁRIO SIFONADO CONVENCIONAL PARA PCD SEM FURO FRONTAL COM LOUÇA BRANCA SEM ASSENTO, INCLUSO CONJUNTO DE LIGAÇÃO PARA BACIA SANITÁRIA AJUSTÁVEL - FORNECIMENTO E INSTALAÇÃO. AF_01/2020	SINAPI	UN	2,00	R\$ 569,67	R\$ 682,01	R\$ 1.139,34	R\$ 1.364,02
2.12.2	86888	VASO SANITÁRIO SIFONADO COM CAIXA ACOPLADA LOUÇA BRANCA - FORNECIMENTO E INSTALAÇÃO. AF_01/2020	SINAPI	UN	4,00	R\$ 358,24	R\$ 428,88	R\$ 1.432,96	R\$ 1.715,52
2.12.3	COMP-76359	CUBA DE EMBUTIR OVAL (DECA LINHA REF L37) P/ INSTALAÇÃO EM BANCADAS, C/ SIFÃO CROMADO (DECA REF C1680) , ENGATE CROMADO (DECA) OU SIMILARES	COMPOSIÇÕES PRÓPRIAS	UND	6,00	R\$ 422,48	R\$ 505,79	R\$ 2.534,88	R\$ 3.034,74
2.12.4	86939	LAVATÓRIO LOUÇA BRANCA COM COLUNA, *44 X 35,5" CM, PADRÃO POPULAR, INCLUSO SIFÃO FLEXÍVEL EM PVC, VÁLVULA E ENGATE FLEXÍVEL 30CM EM PLÁSTICO E COM TORNEIRA CROMADA PADRÃO POPULAR - FORNECIMENTO E INSTALAÇÃO. AF_01/2020	SINAPI	UN	2,00	R\$ 328,77	R\$ 393,60	R\$ 657,54	R\$ 787,20
2.13 COMPLEMENTOS								R\$ 2.427,12	R\$ 2.905,74
2.13.1	100865	BARRA DE APOIO LATERAL ARTICULADA, COM TRAVA, EM ACO INOX POLIDO, FIXADA NA PAREDE - FORNECIMENTO E INSTALAÇÃO. AF_01/2020	SINAPI	UN	4,00	R\$ 490,94	R\$ 587,75	R\$ 1.963,76	R\$ 2.351,00
2.13.2	00036205	BARRA DE APOIO RETA, EM ACO INOX POLIDO, COMPRIMENTO 70CM, DIÂMETRO MÍNIMO 3 CM	SINAPI	UN	2,00	R\$ 231,68	R\$ 277,37	R\$ 463,36	R\$ 554,74
2.14 SINALIZAÇÃO BANHEIRO								R\$ 110,88	R\$ 132,75
2.14.1	00034723	PLACA DE SINALIZAÇÃO EM CHAPA DE ACO NUM 16 COM PINTURA REFLETIVA	SINAPI	M2	0,12	R\$ 924,00	R\$ 1.106,21	R\$ 110,88	R\$ 132,75
3 PISO EXTERNO								R\$ 28.287,31	R\$ 33.844,08
3.1 PISO ESTACIONAMENTO VISITANTES								R\$ 8.732,95	R\$ 10.455,87
3.1.1	99814	LIMPEZA DE SUPERFÍCIE COM JATO DE ALTA PRESSÃO. AF_04/2019	SINAPI	M2	318,76	R\$ 1,56	R\$ 1,87	R\$ 497,27	R\$ 596,08
3.1.2	94965	CONCRETO FCK = 25MPA, TRAÇO 1,2,3,2,7 (EM MASSA SECA DE CIMENTO/ AREIA MÉDIA/ BRITA 1) - PREPARO MECÂNICO COM BETONEIRA 400 L. AF_05/2021	SINAPI	M3	18,94	R\$ 434,83	R\$ 520,58	R\$ 8.235,68	R\$ 9.859,79
3.2 PISO ESTACIONAMENTO VEREADORES								R\$ 11.380,38	R\$ 13.625,77
3.2.1	99814	LIMPEZA DE SUPERFÍCIE COM JATO DE ALTA PRESSÃO. AF_04/2019	SINAPI	M2	488,35	R\$ 1,56	R\$ 1,87	R\$ 761,83	R\$ 913,21
3.2.2	94965	CONCRETO FCK = 25MPA, TRAÇO 1,2,3,2,7 (EM MASSA SECA DE CIMENTO/ AREIA MÉDIA/ BRITA 1) - PREPARO MECÂNICO COM BETONEIRA 400 L. AF_05/2021	SINAPI	M3	24,42	R\$ 434,83	R\$ 520,58	R\$ 10.618,55	R\$ 12.712,56
3.3 RAMPAS DE ACESSIBILIDADE								R\$ 1.245,09	R\$ 1.490,83
3.3.1	COMP-976853	DEMOLIÇÃO MANUAL DE PISO CIMENTADO SOBRE LASTRO DE CONCRETO - REV 01	COMPOSIÇÕES PRÓPRIAS	M2	3,60	R\$ 24,78	R\$ 29,67	R\$ 89,21	R\$ 106,81